

令和2年度

# 市 町 村 税 の 状 況

兵庫県企画県民部企画財政局

市町振興課 編

## 目 次

|                            |    |
|----------------------------|----|
| I 市 町 村 税 の 概 況            |    |
| 第1 租 税 収 入                 | 2  |
| 1 租税収入の推移(昭和 50 年度以降)      | 2  |
| 2 租税収入に占める市町村税収入の割合        | 4  |
| 3 租税収入に占める直接税及び間接税の割合      | 4  |
| 4 租税負担率及び構成割合の推移           | 6  |
| 第2 市 町 村 税 収 入             | 7  |
| 1 市町村税収入の状況                | 7  |
| (1) 市町村税収入の推移              | 7  |
| (2) 歳入総額に占める市町村税収入の割合      | 7  |
| (3) 市町村税負担率の推移             | 9  |
| (4) 県民1人当たり市町村税負担額の推移      | 9  |
| 2 税目別市町村税収入の状況(兵庫県)        | 11 |
| (1) 令和元年度税目別市町村税収入の特徴      | 11 |
| (2) 税目別構成割合の状況             | 12 |
| (3) 税目別伸長状況                | 13 |
| 第3 市町村税の税率採用状況及び不均一課税の実施状況 | 15 |
| 1 税率の採用状況                  | 15 |
| 2 不均一課税の実施状況               | 16 |
| 第4 市町村税の徴収率及び徴税職員等         | 17 |
| 1 徴 収 率                    | 17 |
| (1) 市町村税徴収率                | 17 |
| (2) 市町村民税及び固定資産税の徴収率       | 18 |
| 2 徴税職員                     | 19 |
| 3 徴 税 費                    | 20 |
| II 税目別市町村税の状況              |    |
| 第1 市 町 村 民 税               | 22 |
| 1 個人均等割の納税義務者数等            | 22 |
| 2 法人均等割及び法人税割の納税義務者数       | 23 |
| (1) 法人均等割の納税義務者数           | 23 |
| (2) 法人税割の納税義務者数            | 24 |
| 3 所 得 割                    | 25 |
| (1) 総 括                    | 25 |
| (2) 納税義務者数                 | 26 |
| (3) 総所得金額等の状況              | 28 |
| (4) 所得控除の状況                | 29 |
| (5) 所得割額の状況                | 30 |
| (6) 給与所得金額の状況              | 31 |

|                                  |    |
|----------------------------------|----|
| (7) 土地建物等の譲渡所得に係る分離課税の状況         | 32 |
| (参考) 住民税(総合課税)のうち、配当所得・利子所得に係るもの | 33 |
| (参考) 非課税限度額及び課税最低限の状況            | 33 |
| (参考) 個人住民税の徴収対策                  | 34 |
| 第2 固定資産税(交付金を除く)                 | 35 |
| 1 資産別収入額の推移                      | 35 |
| 2 資産別構成割合の推移                     | 35 |
| 3 土地                             | 39 |
| (1) 主要地目の評価地積等の状況                | 39 |
| (2) 提示平均価額の動向                    | 42 |
| 4 家屋                             | 43 |
| (1) 決定価格及び床面積                    | 43 |
| (2) 新築住宅等に対する軽減措置の状況             | 46 |
| 5 償却資産                           | 47 |
| 第3 国有資産等所在市町村交付金                 | 48 |
| 第4 軽自動車税                         | 49 |
| 1 課税台数                           | 49 |
| 2 調定額                            | 50 |
| 第5 市町村たばこ税                       | 51 |
| 第6 鉱産税                           | 52 |
| 第7 特別土地保有税                       | 53 |
| 第8 市町村法定外普通税・目的税                 | 54 |
| 第9 入湯税                           | 55 |
| 1 入湯客数等の推移                       | 55 |
| 2 使途状況                           | 55 |
| 第10 事業所税                         | 56 |
| 1 課税標準額及び税額                      | 56 |
| 2 使途状況                           | 56 |
| 第11 都市計画税                        | 57 |
| 1 課税団体数                          | 57 |
| 2 課税区域面積                         | 57 |
| 3 地積及び床面積                        | 58 |
| 4 決定価格                           | 58 |
| 5 課税標準額                          | 59 |
| 6 使途状況                           | 60 |
| 第12 国民健康保険税(料)                   | 61 |
| 1 国民健康保険税・国民健康保険料採用別市町数          | 61 |
| 2 加入世帯割合及び被保険者数の推移               | 61 |
| 3 国民健康保険税(料)の収入状況                | 62 |
| 4 徴収率の推移                         | 63 |

|      |   |     |
|------|---|-----|
| 5    | 応能割及び応益割の比率                                       | 64  |
| 6    | 減免  | 64  |
| III  | 資料編   |     |
| 第1   | 参考資料  | 67  |
| 第1表  | 市町別税率採用状況(令和2年度)                                  | 68  |
| 第2表  | 市町別税収等一般財源割合の状況(令和2年度)                            | 70  |
| 第3表  | 市町別税目別調定・収入の状況(令和2年度)                             | 72  |
| 第4表  | 税目別徴収率の推移   | 81  |
| 第5表  | 市町別徴収率の推移   | 82  |
| 第6表  | 市町別徴税職員の状況(令和2年3月31日現在)                           | 87  |
| 第7表  | 市町別徴税費の状況(令和2年度)                                  | 88  |
| 第2   | 市町村民税   | 91  |
| 第8表  | 市町別納税義務者数の状況(令和2年度)                               | 92  |
| 第9表  | 市町別所得割額等の状況(令和2年度)                                | 94  |
| 第10表 | 市町別所得者区別課税標準額・所得割額等の状況(令和2年度)                     | 109 |
| 第11表 | 市町別全所得者に占める給与所得者の割合及び<br>納税義務者1人当たり所得割額の状況(令和2年度) | 115 |
| 第12表 | 課税標準段階別納税義務者等の状況(令和2年度)                           | 116 |
| 第13表 | 給与所得者の課税標準段階別納税義務者等の状況(令和2年度)                     | 120 |
| 第14表 | 給与所得に係る特別徴収義務者等の状況(令和2年度)                         | 124 |
| 第15表 | 個人住民税等整理回収チームの派遣状況                                | 125 |
| 第3   | 固定資産税及び交付金  | 127 |
| 第16表 | 地目別地積及び決定価格の状況(令和2年度)                             | 128 |
| 第17表 | 市町別地目別地積及び決定価格の状況(令和2年度)                          | 129 |
| 第18表 | 土地の負担調整措置の状況(令和2年度)                               | 134 |
| 第19表 | 介在農地、介在山林及び市街化区域農地の<br>地積等の状況(令和2年度)              | 136 |
| 第20表 | 木造家屋(全家屋)の状況(令和2年度)                               | 137 |
| 第21表 | 非木造家屋(全家屋)の状況(令和2年度)                              | 138 |
| 第22表 | 木造家屋(新增分)の状況(令和2年度)                               | 139 |
| 第23表 | 非木造家屋(新增分)の状況(令和2年度)                              | 140 |
| 第24表 | 市町別木造家屋の状況(令和2年度)                                 | 141 |
| 第25表 | 市町別非木造家屋の状況(令和2年度)                                | 142 |
| 第26表 | 市町別償却資産の決定価格等の状況(令和2年度)                           | 143 |
| 第27表 | 市町別交付金の算定標準額の状況(令和2年度)                            | 144 |
| 第4   | 諸税  | 147 |
| 第28表 | 軽自動車税に係る課税台数等の状況(令和2年度)                           | 148 |
| 第29表 | 鉱産税に係る納税義務者数等の状況(令和2年度)                           | 149 |
| 第30表 | 入湯税に係る入湯客数等の状況(令和2年度)                             | 149 |
| 第31表 | 事業所税に係る納税義務者数等の状況(令和2年度)                          | 150 |

|      |   |     |
|------|---|-----|
| 第32表 | 都市計画税における市町別課税区域面積及び<br>決定価格の状況(令和2年度)      | 151 |
| 第5   | 国民健康保険税(料)                                  | 153 |
| 第33表 | 市町別加入者等の状況(令和元年度)                           | 154 |
| 第34表 | 国民健康保険税(料)の実績額等の状況(令和元年度)                   | 156 |
| 第35表 | 市町別一世帯(被保険者一人)当たり国民健康保険<br>税(料)額等の状況(令和元年度) | 159 |
| 第36表 | 市町別賦課方法等の状況(令和元年度)                          | 160 |
| 第37表 | 市町別給付の状況(令和元年度)                             | 163 |
| 第38表 | 市町別徴収率の推移                                   | 164 |

# I 市町村税の概況

## 第1 租税収入

### 1 租税収入の推移（昭和50年度以降）

#### (1) 租税総額の特徴

- ① 第1次石油危機の影響により戦後初の落ち込みを記録した昭和50年度以降、55年度までは日本経済が回復基調にあったことから10%台の伸びをみせた。
- ② 平成4年度に景気後退の影響により50年度以来17年ぶりに前年度を割り込み、6年度は所得税・個人住民税の特別減税などの影響により前年度を割り込んでいたが、7年度から9年度は特別減税の縮減・廃止や9年度の消費税引上げ・地方消費税の導入等により増収となった。
- ③ 10年度は定額による特別減税の実施、11年度は最高税率の引き下げや定率による税額控除制度の実施に伴い減収になった。
- ④ 12年度は県民税利子割等の増加により増収に転じたものの、13年度からは景気低迷の影響を受けて再び減収となっている。
- ⑤ 16年度から19年度は、景気回復により主に法人関係税収入が伸び、増収となった。
- ⑥ 20年度及び21年度は、サブプライムローン問題やリーマンショック等により法人関係税収入等が大きく落ち込んだため、租税総額も大幅な減収となったが、22年度からは所得税及び法人税等が堅調に推移している。
- ⑦ 26年度からの消費税率引き上げに伴い国税・道府県税が増収となったが、28年度から法人事業税の所得割の税率が引き下げられたことなどもあり国税が減収となっている。
- ⑧ 令和元年度は新型コロナウイルス感染症の影響により所得税、法人税が減少したことに伴い、国税が減収となった。

第1-1表 租税収入の推移

(単位:億円・%)

| 区分<br>年度 | 国税                   | 道府県税                 | 市町村税    | 租税総額    | 対前年度増減率           |                 |        |        |
|----------|----------------------|----------------------|---------|---------|-------------------|-----------------|--------|--------|
|          |                      |                      |         |         | 国税                | 道府県税            | 市町村税   | 租税総額   |
| 50       | 145,043              | 38,692               | 42,856  | 226,591 | △ 7.9             | △ 9.4           | 8.1    | △ 5.6  |
| 55       | 283,688              | 73,903               | 85,035  | 442,626 | 13.7              | 12.0            | 14.4   | 13.5   |
| 60       | 391,502              | 102,040              | 131,125 | 624,667 | 6.5               | 7.4             | 9.4    | 7.2    |
| 元        | 571,361              | 147,541              | 170,410 | 889,312 | 9.5               | 6.3             | 4.9    | 8.0    |
| 2        | 627,798              | 156,464              | 178,040 | 962,302 | 9.9               | 6.0             | 4.5    | 8.2    |
| 3        | 632,110              | 161,835              | 188,892 | 982,837 | 0.7               | 3.4             | 6.1    | 2.1    |
| 4        | 573,964              | 148,330              | 197,353 | 919,647 | △ 9.2             | △ 8.3           | 4.5    | △ 6.4  |
| 5        | 571,142              | 138,779              | 197,134 | 907,055 | △ 0.5             | △ 6.4           | △ 0.1  | △ 1.4  |
| 6        | 540,007              | 136,080              | 189,311 | 865,398 | △ 5.5             | △ 1.9           | △ 4.0  | △ 4.6  |
| 7        | 549,630              | 139,090              | 197,660 | 886,380 | 1.8               | 2.2             | 4.4    | 2.4    |
| 8        | 552,261              | 145,915              | 205,022 | 903,198 | 0.5               | 4.9             | 3.7    | 1.9    |
| 9        | 556,007              | 149,478              | 212,077 | 917,562 | 0.7               | 2.4             | 3.4    | 1.6    |
| 10       | 511,977              | 153,195              | 206,027 | 871,199 | △ 7.9             | 2.5             | △ 2.9  | △ 5.1  |
| 11       | 492,139              | 145,862              | 204,399 | 842,400 | △ 3.9             | △ 4.8           | △ 0.8  | △ 3.3  |
| 12       | 527,209              | 155,850              | 199,614 | 882,673 | 7.1               | 6.8             | △ 2.3  | 4.8    |
| 13       | 499,684              | 155,303              | 200,185 | 855,172 | △ 5.2             | △ 0.4           | 0.3    | △ 3.1  |
| 14       | 458,442              | 138,035              | 195,750 | 792,227 | △ 8.3             | △ 11.1          | △ 2.2  | △ 7.4  |
| 15       | 453,694              | 136,931              | 189,726 | 780,351 | △ 1.0             | △ 0.8           | △ 3.1  | △ 1.5  |
| 16       | 481,029              | 144,870              | 190,518 | 816,417 | 6.0               | 5.8             | 0.4    | 4.6    |
| 17       | 522,905              | 152,269              | 195,775 | 870,949 | 8.7               | 5.1             | 2.8    | 6.7    |
| 18       | 541,169              | 163,243              | 201,819 | 906,231 | 3.5               | 7.2             | 3.1    | 4.1    |
| 19       | 526,558              | 186,642              | 216,026 | 929,226 | △ 2.7             | 14.3            | 7.0    | 2.5    |
| 20       | 458,309              | 179,280              | 216,305 | 853,894 | △ 13.0            | △ 3.9           | 0.1    | △ 8.1  |
| 21       | 402,433<br>(395,693) | 165,088<br>(171,492) | 186,741 | 754,262 | △ 12.2<br>(△13.7) | △ 7.9<br>(△4.3) | △ 13.7 | △ 11.7 |

| 年度 | 区分 | 国税                        | 道府県税                      | 市町村税    | 租税総額           | 対前年度増減率        |                |      |      |
|----|----|---------------------------|---------------------------|---------|----------------|----------------|----------------|------|------|
|    |    |                           |                           |         |                | 国税             | 道府県税           | 市町村税 | 租税総額 |
| 22 |    | 437,074<br>(422,875)      | 159,323<br>(173,483)      | 183,840 | 780,237        | 8.6<br>(6.9)   | △3.5<br>(1.2)  | △1.6 | 3.4  |
| 23 |    | 451,754<br>(436,194)      | 157,354<br>(172,782)      | 184,360 | 793,468        | 3.4<br>(3.1)   | △1.2<br>(△0.4) | 2.8  | 1.7  |
| 24 |    | 470,492<br>(453,794)      | 161,168<br>(177,877)      | 183,440 | 815,100        | 4.1<br>(4.0)   | 2.4<br>(2.9)   | △0.5 | 2.7  |
| 25 |    | 512,274<br>(492,264)      | 168,092<br>(187,894)      | 185,651 | 866,017        | 8.9<br>(8.5)   | 4.3<br>(5.6)   | 1.2  | 6.2  |
| 26 |    | 578,492<br>(554,547)      | 177,940<br>(201,818)      | 189,914 | 946,346        | 12.9<br>(12.7) | 5.9<br>(7.4)   | 2.3  | 9.3  |
| 27 |    | 599,694<br>(578,888)      | 201,426<br>(222,452)      | 189,560 | 990,680        | 3.7<br>(4.4)   | 13.2<br>(10.2) | △0.2 | 4.7  |
| 28 |    | 589,563<br>(571,747)      | 202,517<br>(220,293)      | 191,407 | 983,487        | △1.7<br>(-1.2) | 0.5<br>(-1.0)  | 1.0  | △0.7 |
| 29 |    | 623,803<br>▲<br>(605,225) | 205,428<br>▲<br>(223,880) | 193,616 | 1,022,847<br>▲ | 5.8<br>(5.9)   | 1.4<br>(1.6)   | 1.2  | 4.0  |
| 30 |    | 642,241<br>▲<br>(621,362) | 206,201<br>▲<br>(227,066) | 201,313 | 1,049,756<br>▲ | 3.0<br>(2.7)   | 0.4<br>(1.4)   | 4.0  | 2.6  |
| 令元 |    | 621,751<br>▲<br>(601,315) | 207,036<br>▲<br>(227,462) | 205,079 | 1,033,866      | △3.2<br>(-3.2) | 0.4<br>(0.2)   | 1.9  | △1.5 |

(注) 1 「令和2年度地方税に関する参考計数資料(総務省自治税務局)」(以下「計数資料」という。)

2 数値は決算額である。

3 平成21年度以降の( )内は、地方法人特別税の額を国税から控除した額、都道府県税に地方法人特別譲与税を加算した額である。

## (2) 市町村税収入の特徴(第1-1表、第1-1図)

- ① 昭和50年台から平成4年まで市町村税は毎年増収を続けてきたが、平成5年度には景気の低迷による個人住民税所得割及び法人住民税の減少により、昭和50年以来初めて前年度を割り込んだ。
- ② 平成6年度は個人住民税の特別減税などの影響により5年度に引き続き前年度を割り込んだものの、7年度から9年度は特別減税の廃止等により前年に比べ増収に、10年度から12年度は、定額による特別減税の実施、定率による税額控除制度の実施等により減収となっている。
- ③ 13年度は固定資産税の増収等により4年ぶりに前年度決算を上回ったが、14、15年度は市町村民税の減収の影響により再び前年度を割り込む状況となっている。
- ④ 16年度以降は、住民税所得割及び法人税割の増収等により増加基調にあり、19年度は所得税から住民税への税源移譲や定率減税の廃止等により前年度を上回る状況となっている。
- ⑤ 20年度及び21年度はサブプライムローン問題やリーマンショック等により法人関係税収等が大きく落ち込んだため、前年度を割り込む状況となっている。
- ⑥ 24年度には年少扶養控除の廃止に伴い個人住民税所得割が増加した一方、固定資産税の評価替えに伴う減収の結果、前年度を割り込んでいる。25年度以降は法人税割、固定資産税(家屋)を中心に、堅調に推移している。
- ⑦ 27年度には法人税の税率の引き下げに伴い市町村民税(法人分)が大きく落ち込んだことにより、前年度を割り込む状況となっている。
- ⑧ 市町村民税(個人分)の増収に伴い、28年度には増加に転じた。30年度には、道府県負担費教職員の給与負担事務が道府県から政令指定都市へ移譲されたことに伴い、政令指定都市の個人住民税税率が引き上げられたことにより、大幅に増加している。



第1-1図 租税収入における対前年度増減率の推移

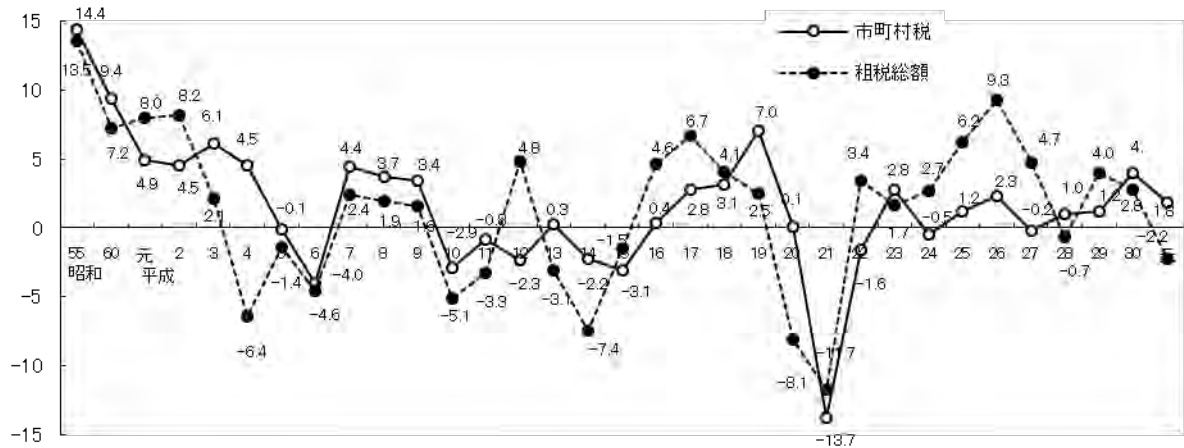

(注) 「計数資料」による。

2 租税収入に占める市町村税収入の割合 (第1-2図)

昭和60年度の21.0%をピークに以後減少していたが、平成2年度を境に増加に転じ、12年度には地価下落及び評価替えの影響から、固定資産税が減収となりいったん減少したものの、14年度には24.7%と昭和30年度以降最高の割合に達した。これは、特に景気の低迷に伴い、相対的に景気に左右されやすい国税・道府県税を含む租税収入全体が落ち込む中、景気変動に比較的左右されにくい市町村税の比率が上昇しているものと考えられる。なお、16年度以降は、国・都道府県ほど法人関係の税収が伸びず、市町村税収入の割合が相対的に減少したが、19年度は個人住民税の増等により、20年度、21年度はリーマンショック等により租税総額が大幅に落ち込んだこと等により、相対的に増加に転じている。22年度以降は国税の増収に伴い、相対的に市町村税収入の割合は減少している。28年以降は固定資産の設備投資の増加、国税である法人税率の引き下げに起因して市町村税の割合が増加し、その後は安定して推移している。

第1-2図 租税収入に占める市町村税の割合の推移

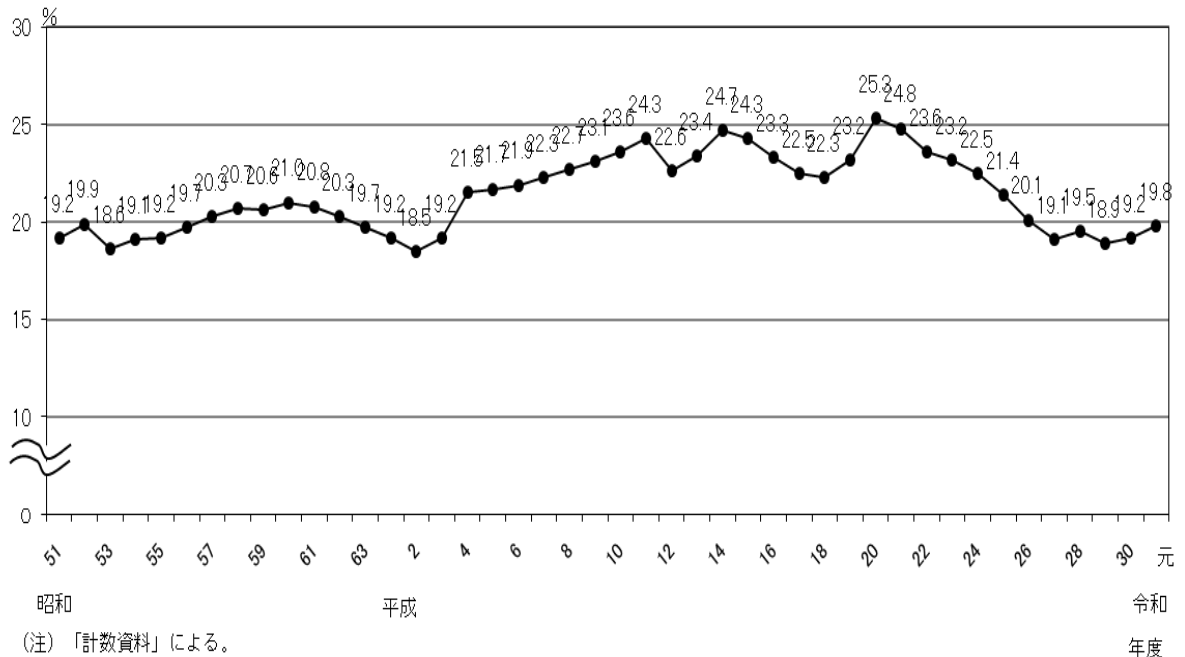

(注) 「計数資料」による。

### 3 租税収入に占める直接税及び間接税の割合

国税では昭和 35 年度以降、地方税では昭和 45 年度以降それぞれ直接税の割合は、平成元年度の税制改革で消費税が導入されるまで、一貫して上昇が続いた。

平成元年度に消費税が導入されたことにより、直接税の伸びは国税でやや鈍化したものの、地方税では地価高騰の影響等により逆に拍車がかかった。

平成 7 年度は特別減税の影響、平成 9 年度は消費税の税率引上げ及び地方消費税の導入、平成 10 年度は定額による特別減税の実施、平成 11 年度からは最高税率の引下げや定率による税額控除制度の実施等により、国税・地方税共に間接税の割合が増加傾向にある。

20 年度以降は、サブプライムローン問題やリーマンショック等による法人関係税の減収により相対的に直接税の割合が一時的に減少したが、法人関係税収の回復に伴い、直接税の割合が年々増加していた。

26 年度以降は、消費税率引き上げに伴い間接税の割合が増加していたが、28 年度は直接税である地方法人二税の課税ベース拡大等に伴い減少に転じた。その後は安定推移していたが、令和元年度には消費税率引き上げ等に伴い間接税の割合が大きく増加している。

第 1 - 2 表 租税収入に占める直接税及び間接税等の割合の推移

| 年度   | 区分 | 国 税            |                |                  | 地 方 税          |                |                  | 租 税 収 入 計 |      |       |
|------|----|----------------|----------------|------------------|----------------|----------------|------------------|-----------|------|-------|
|      |    | 直接税            | 間接税            | 計                | 直接税            | 間接税            | 計                | 直接税       | 間接税  | 計     |
| 昭 15 |    | 63.9           | 36.1           | 100.0            | 92.0           | 8.0            | 100.0            | 68.3      | 31.7 | 100.0 |
| 25   |    | 55.0           | 45.0           | 100.0            | 85.0           | 15.0           | 100.0            | 62.5      | 37.5 | 100.0 |
| 30   |    | 51.4           | 48.6           | 100.0            | 80.2           | 19.8           | 100.0            | 59.7      | 40.3 | 100.0 |
| 35   |    | 54.3           | 45.7           | 100.0            | 77.6           | 22.4           | 100.0            | 61.1      | 38.9 | 100.0 |
| 40   |    | 59.2           | 40.8           | 100.0            | 77.5           | 22.5           | 100.0            | 65.1      | 34.9 | 100.0 |
| 45   |    | 66.1           | 33.9           | 100.0            | 78.3           | 21.7           | 100.0            | 70.0      | 30.0 | 100.0 |
| 50   |    | 69.3           | 30.7           | 100.0            | 82.6           | 17.4           | 100.0            | 74.1      | 25.9 | 100.0 |
| 55   |    | 71.1           | 28.9           | 100.0            | 84.2           | 15.8           | 100.0            | 75.8      | 24.2 | 100.0 |
| 60   |    | 72.8           | 27.2           | 100.0            | 85.6           | 14.4           | 100.0            | 77.6      | 22.4 | 100.0 |
| 平 2  |    | 73.7           | 26.3           | 100.0            | 89.9           | 10.1           | 100.0            | 79.3      | 20.7 | 100.0 |
| 7    |    | 66.1           | 33.9           | 100.0            | 88.0           | 12.0           | 100.0            | 74.4      | 25.6 | 100.0 |
| 12   |    | 61.3           | 38.7           | 100.0            | 83.0           | 17.0           | 100.0            | 70.0      | 30.0 | 100.0 |
| 17   |    | 60.3           | 39.7           | 100.0            | 83.3           | 16.7           | 100.0            | 69.5      | 30.5 | 100.0 |
| 18   |    | 61.9           | 38.1           | 100.0            | 83.8           | 16.2           | 100.0            | 70.7      | 29.3 | 100.0 |
| 19   |    | 61.4           | 38.6           | 100.0            | 85.7           | 14.3           | 100.0            | 71.9      | 28.1 | 100.0 |
| 20   |    | 57.7           | 42.3           | 100.0            | 86.3           | 13.7           | 100.0            | 71.0      | 29.0 | 100.0 |
| 21   |    | 52.9<br>(52.1) | 47.1<br>(47.9) | 100.0<br>(100.0) | 85.5<br>(85.8) | 14.5<br>(14.2) | 100.0<br>(100.0) | 68.1      | 31.9 | 100.0 |
| 22   |    | 56.3<br>(54.9) | 43.7<br>(45.1) | 100.0<br>(100.0) | 84.5<br>(85.2) | 15.5<br>(14.8) | 100.0<br>(100.0) | 68.7      | 31.3 | 100.0 |
| 23   |    | 57.2<br>(55.7) | 42.8<br>(44.3) | 100.0<br>(100.0) | 84.5<br>(85.2) | 15.5<br>(14.8) | 100.0<br>(100.0) | 69.0      | 31.0 | 100.0 |
| 24   |    | 58.7<br>(57.2) | 41.3<br>(42.8) | 100.0<br>(100.0) | 84.6<br>(85.3) | 15.4<br>(14.7) | 100.0<br>(100.0) | 69.7      | 30.3 | 100.0 |
| 25   |    | 60.8<br>(59.2) | 39.2<br>(40.8) | 100.0<br>(100.0) | 84.7<br>(85.5) | 15.3<br>(14.5) | 100.0<br>(100.0) | 70.6      | 29.4 | 100.0 |
| 26   |    | 56.8<br>(55.0) | 43.2<br>(45.0) | 100.0<br>(100.0) | 84.5<br>(85.4) | 15.5<br>(14.6) | 100.0<br>(100.0) | 67.6      | 32.4 | 100.0 |
| 27   |    | 56.0<br>(54.4) | 44.0<br>(45.6) | 100.0<br>(100.0) | 80.5<br>(81.5) | 19.5<br>(18.5) | 100.0<br>(100.0) | 65.7      | 34.3 | 100.0 |
| 28   |    | 55.7<br>(54.3) | 44.3<br>(45.7) | 100.0<br>(100.0) | 81.3<br>(82.1) | 18.7<br>(17.9) | 100.0<br>(100.0) | 66.0      | 34.0 | 100.0 |
| 29   |    | 57.8<br>(56.5) | 42.2<br>(43.5) | 100.0<br>(100.0) | 81.4<br>(82.3) | 18.6<br>(17.7) | 100.0<br>(100.0) | 67.0      | 33.0 | 100.0 |
| 30   |    | 58.3<br>(56.9) | 41.7<br>(43.1) | 100.0<br>(100.0) | 81.8<br>(82.7) | 18.2<br>(17.3) | 100.0<br>(100.0) | 66.9      | 33.1 | 100.0 |
| 令和元  |    | 54.2<br>(52.8) | 45.8<br>(47.2) | 100.0<br>(100.0) | 80.8<br>(81.6) | 19.2<br>(18.4) | 100.0<br>(100.0) | 63.6      | 36.4 | 100.0 |

(注) 1 「計数資料」による。

2 国税における直接税、間接税の区分は、次のとおりである。

直接税……所得税、法人税、法人特別税、相続税、地方法人特別税 等

間接税……直接税以外のもの(主なもの:消費税、酒税、たばこ税、揮発油税、自動車重量税、関税)

3 地方税における直接税、間接税の区分は、次のとおりである。

直接税……道府県民税、事業税、自動車税、市町村民税、固定資産税、軽自動車税、特別土地保有税、目的税(自動車取得税、

軽油取引税、入湯税及び法定目的外税を除く。)等

間接税……直接税以外のもの(主なもの:地方消費税、ゴルフ場利用税、道府県・市町村たばこ税、軽油取引税)

なお、地方税には地方分与税(配布税)・地方交付税(臨時特別地方交付金等を含む)及び地方譲与税等(消費譲与税相当額を含む)を含まない。

4 平成21年度以降の( )内は、地方法人特別の額を国税から控除し、都道府県税に地方法人特別譲与税を加算した場合の率

#### 4 租税負担率及び構成割合の推移

国税及び地方税の租税負担率は、昭和50年度には18.3%であったものが、昭和53年度以降20～27%台で推移している（第1－3表参照）。この租税負担率の上昇については、その大部分が累進構造を有する所得税、住民税（平成19年度以降は一律10%にフラット化）等の所得課税によるものであるが、平成6年度から13年度には所得税・個人住民税の特別・定率減税などによる税収減により、主に23%台となっている。

26年度以降消費税率引上げの影響により租税負担率が上昇し、25%台となった。

第1－3表 国民所得に対する租税負担率

| 年 度   | 国民所得      | 租税負担額     |         |           | 租税負担率  |      |        |
|-------|-----------|-----------|---------|-----------|--------|------|--------|
|       |           | 国 税       | 地方税     | 計         | 国 税    | 地方税  | 計      |
| 昭和9～  | 百万円       | 百万円       | 百万円     | 百万円       | %      | %    | %      |
| 11年度  | 14,372    | 1,226     | 629     | 1,855     | 8.5    | 4.4  | 12.9   |
|       | 億円        | 億円        | 億円      | 億円        | %      | %    | %      |
| 30    | 69,733    | 9,363     | 3,815   | 13,178    | 13.4   | 5.5  | 18.9   |
| 35    | 134,967   | 18,010    | 7,442   | 25,452    | 13.3   | 5.5  | 18.9   |
| 40    | 268,270   | 32,785    | 15,494  | 48,279    | 12.2   | 5.8  | 18.0   |
| 45    | 610,297   | 77,732    | 37,507  | 115,239   | 12.7   | 6.1  | 18.9   |
| 46    | 659,105   | 84,426    | 42,358  | 126,784   | 12.8   | 6.4  | 19.2   |
| 47    | 779,369   | 103,977   | 50,044  | 154,021   | 13.3   | 6.4  | 19.8   |
| 48    | 958,396   | 140,473   | 64,913  | 205,386   | 14.7   | 6.8  | 21.4   |
| 49    | 1,124,716 | 157,544   | 82,375  | 239,919   | 14.0   | 7.3  | 21.3   |
| 50    | 1,239,907 | 145,043   | 81,548  | 226,591   | 11.7   | 6.6  | 18.3   |
| 51    | 1,403,972 | 168,020   | 95,641  | 263,661   | 12.0   | 6.8  | 18.8   |
| 52    | 1,557,032 | 184,341   | 110,052 | 294,393   | 11.8   | 7.1  | 18.9   |
|       |           | (208,721) |         | (331,092) | (12.2) |      | (19.3) |
| 53    | 1,717,785 | 232,239   | 122,371 | 354,610   | 13.5   | 7.1  | 20.6   |
| 54    | 1,822,066 | 249,566   | 140,315 | 389,881   | 13.7   | 7.7  | 21.4   |
| 55    | 2,038,787 | 283,688   | 158,938 | 442,626   | 13.9   | 7.8  | 21.7   |
| 56    | 2,116,151 | 304,551   | 173,255 | 477,806   | 14.4   | 8.2  | 22.6   |
| 57    | 2,201,314 | 320,031   | 186,286 | 506,317   | 14.5   | 8.5  | 23.0   |
| 58    | 2,312,900 | 341,621   | 198,413 | 540,034   | 14.8   | 8.6  | 23.3   |
| 59    | 2,431,172 | 367,748   | 214,939 | 582,687   | 15.1   | 8.8  | 24.0   |
| 60    | 2,605,599 | 391,502   | 233,165 | 624,667   | 15.0   | 8.9  | 24.0   |
| 61    | 2,679,415 | 428,510   | 246,282 | 674,792   | 16.0   | 9.2  | 25.2   |
| 62    | 2,810,998 | 478,068   | 272,040 | 750,108   | 17.0   | 9.7  | 26.7   |
| 63    | 3,027,101 | 521,938   | 301,169 | 823,107   | 17.2   | 9.9  | 27.2   |
| 平成元年度 | 3,208,020 | 571,361   | 317,951 | 889,312   | 17.8   | 9.9  | 27.7   |
| 2     | 3,468,929 | 627,798   | 334,504 | 962,302   | 18.1   | 9.6  | 27.7   |
| 3     | 3,689,316 | 632,110   | 350,727 | 982,837   | 17.1   | 9.5  | 26.6   |
| 4     | 3,660,072 | 573,964   | 345,683 | 919,647   | 15.7   | 9.4  | 25.1   |
| 5     | 3,653,760 | 571,142   | 335,913 | 907,055   | 15.6   | 9.2  | 24.8   |
| 6     | 3,683,506 | 540,007   | 325,391 | 865,398   | 14.7   | 8.8  | 23.5   |
| 7     | 3,784,796 | 549,630   | 336,750 | 886,380   | 14.5   | 8.9  | 23.4   |
| 8     | 3,913,605 | 552,261   | 350,937 | 903,198   | 14.1   | 9.0  | 23.1   |
| 9     | 3,884,837 | 556,007   | 361,555 | 917,562   | 14.3   | 9.3  | 23.6   |
| 10    | 3,782,396 | 511,977   | 359,222 | 871,199   | 13.5   | 9.5  | 23.0   |
| 11    | 3,770,032 | 492,139   | 350,261 | 842,400   | 13.1   | 9.3  | 22.3   |
| 12    | 3,859,685 | 527,209   | 355,464 | 882,673   | 13.7   | 9.2  | 22.9   |
| 13    | 3,743,078 | 499,684   | 355,488 | 855,172   | 13.3   | 9.5  | 22.8   |
| 14    | 3,726,487 | 458,442   | 333,785 | 792,227   | 12.3   | 9.0  | 21.3   |
| 15    | 3,779,521 | 453,694   | 326,657 | 780,351   | 12.0   | 8.6  | 20.6   |
| 16    | 3,826,819 | 481,029   | 335,388 | 816,417   | 12.6   | 8.8  | 21.3   |
| 17    | 3,873,557 | 522,905   | 348,044 | 870,949   | 13.5   | 9.0  | 22.5   |
| 18    | 3,923,513 | 541,169   | 365,062 | 906,231   | 13.8   | 9.3  | 23.1   |
| 19    | 3,922,979 | 526,558   | 402,668 | 929,226   | 13.4   | 10.3 | 23.7   |
| 20    | 3,639,913 | 458,309   | 395,585 | 853,894   | 12.6   | 10.9 | 23.5   |
| 21    | 3,534,222 | 402,433   | 351,830 | 754,262   | 11.4   | 10.0 | 21.3   |
| 22    | 3,619,171 | 437,074   | 343,163 | 780,237   | 12.1   | 9.5  | 21.6   |
| 23    | 3,584,003 | 451,754   | 341,714 | 793,468   | 12.6   | 9.5  | 22.1   |
| 24    | 3,598,240 | 470,492   | 344,608 | 815,100   | 13.1   | 9.6  | 22.7   |
| 25    | 3,742,107 | 512,274   | 353,743 | 866,017   | 13.7   | 9.5  | 23.1   |
| 26    | 3,793,674 | 578,492   | 367,854 | 946,346   | 15.2   | 9.7  | 24.9   |
| 27    | 3,900,618 | 599,694   | 390,986 | 990,679   | 15.4   | 10.0 | 25.4   |
| 28    | 3,911,856 | 589,563   | 393,924 | 983,486   | 15.1   | 10.1 | 25.1   |
| 29    | 4,041,977 | 623,803   | 399,044 | 1,022,847 | 15.4   | 9.9  | 25.3   |
| 30    | 4,042,622 | 642,241   | 407,514 | 1,049,756 | 15.9   | 10.1 | 26.0   |
| 令和元   | 4,012,870 | 624,751   | 412,115 | 1,033,866 | 15.5   | 10.3 | 25.8   |

(注)1 国税には特別会計分及び日本専売公社納付金を含み、決算額である。  
 なお、昭和52年度の( )内は、年度所属区分の改正による増収額を除外した場合である。  
 2 地方税は決算額である。

## 第2 市町村税収入

### 1 市町村税収入の状況

#### (1) 市町村税収入の推移 (第1-4表、第1-3図)

第1-4表 市町村税収入の推移

(単位:億円、%)

| 区分<br>年度 | 市町村税収入 |         | 対前年度増減率 |       |
|----------|--------|---------|---------|-------|
|          | 兵庫県    | 全国      | 兵庫県     | 全国    |
| 昭 50     | 2,215  | 42,856  | 9.1     | 8.1   |
| 55       | 4,066  | 85,035  | 12.9    | 14.4  |
| 56       | 4,519  | 94,174  | 11.1    | 10.7  |
| 57       | 4,915  | 102,957 | 8.8     | 9.3   |
| 58       | 5,310  | 111,655 | 8.0     | 8.4   |
| 59       | 5,632  | 119,908 | 6.1     | 7.4   |
| 60       | 6,142  | 131,125 | 9.1     | 9.4   |
| 61       | 6,519  | 140,518 | 6.1     | 7.2   |
| 62       | 6,961  | 152,176 | 6.8     | 8.3   |
| 63       | 7,325  | 162,394 | 5.2     | 6.7   |
| 平 元      | 7,770  | 170,410 | 6.1     | 4.9   |
| 2        | 8,197  | 178,040 | 5.5     | 4.5   |
| 3        | 8,782  | 188,892 | 7.1     | 6.1   |
| 4        | 9,158  | 197,353 | 4.3     | 4.5   |
| 5        | 9,241  | 197,134 | 0.9     | △ 0.1 |
| 6        | 8,746  | 189,311 | △ 5.4   | △ 4.0 |
| 7        | 8,344  | 197,660 | △ 4.6   | 4.4   |
| 8        | 9,155  | 205,022 | 9.7     | 3.7   |
| 9        | 9,718  | 212,077 | 6.1     | 3.4   |
| 10       | 9,518  | 206,027 | △ 2.1   | △ 2.9 |
| 11       | 9,425  | 204,399 | △ 1.0   | △ 0.8 |
| 12       | 9,119  | 199,614 | △ 3.2   | △ 2.3 |
| 13       | 9,027  | 200,185 | △ 1.0   | 0.3   |
| 14       | 8,835  | 195,750 | △ 2.1   | △ 2.2 |
| 15       | 8,400  | 189,726 | △ 4.9   | △ 3.1 |
| 16       | 8,333  | 190,518 | △ 0.8   | 0.4   |
| 17       | 8,514  | 195,775 | 2.2     | 2.8   |
| 18       | 8,720  | 201,819 | 2.4     | 3.1   |
| 19       | 9,201  | 216,026 | 5.5     | 7.0   |
| 20       | 9,285  | 216,304 | 0.9     | 0.1   |
| 21       | 8,953  | 205,284 | △ 3.6   | △ 5.1 |
| 22       | 8,844  | 202,901 | △ 1.2   | △ 1.2 |
| 23       | 8,884  | 203,774 | 0.5     | 0.4   |
| 24       | 8,813  | 203,152 | △ 0.8   | △ 0.3 |
| 25       | 8,884  | 206,004 | 0.8     | 1.4   |
| 26       | 9,009  | 211,020 | 1.4     | 2.4   |
| 27       | 8,950  | 210,763 | △ 0.7   | 2.3   |
| 28       | 9,010  | 212,784 | 0.7     | 1.0   |
| 29       | 9,043  | 215,077 | 0.4     | 1.1   |
| 30       | 9,353  | 224,235 | 3.4     | 4.3   |
| 令 元      | 9,529  | 228,678 | 1.9     | 2.0   |

第1-3図 市町村税収入の伸長状況

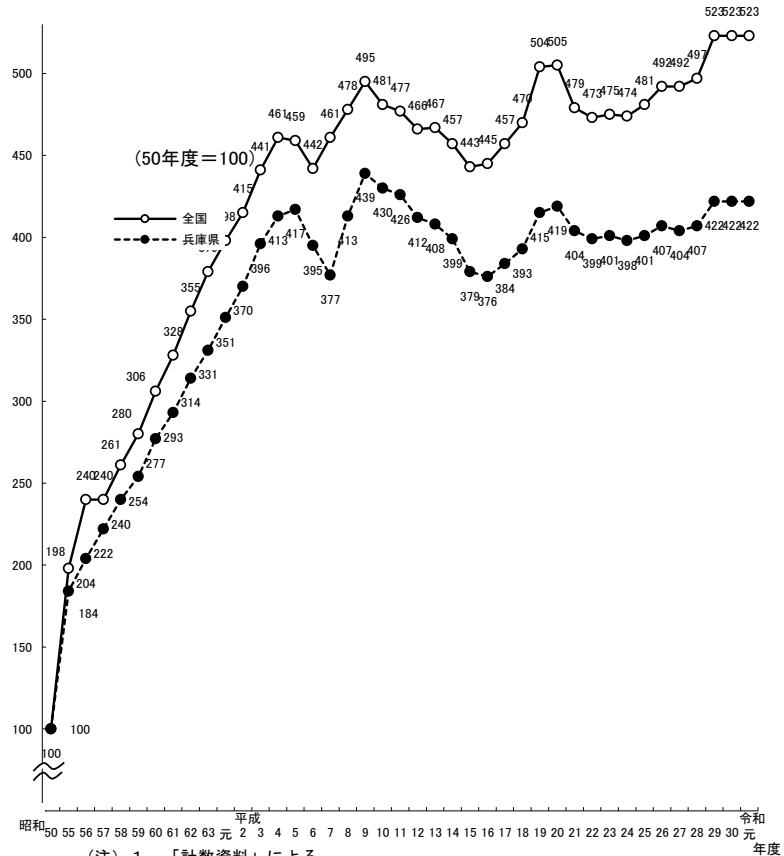

(注) 1 「計数資料」による。  
2 東京都が特別区内において徴収した市町村税相当額は市町村税とみなした。

(注) 1 「計数資料」による。  
2 東京都が特別区内において徴収した市町村税相当額は市町村税とみなした。

#### (2) 歳入総額に占める市町村税収入の割合 (第1-5表、第1-4図、第1-5図)

令和元年度地方財政統計年報(総務省)によると、歳入総額は61兆4,051億円で、前年度(59兆8,909億円)に比べて、1兆5,142億円、2.5%の増となっている。

歳入総額の主な内訳をみると、地方税20兆5,079億円(構成比33.4%)、地方交付税8兆1,080億円(13.2%)等となっており、一般財源の計は32兆481億円(52.2%)となっている。

第1-4図 市町村歳入決算額構成比の推移

(単位:%)

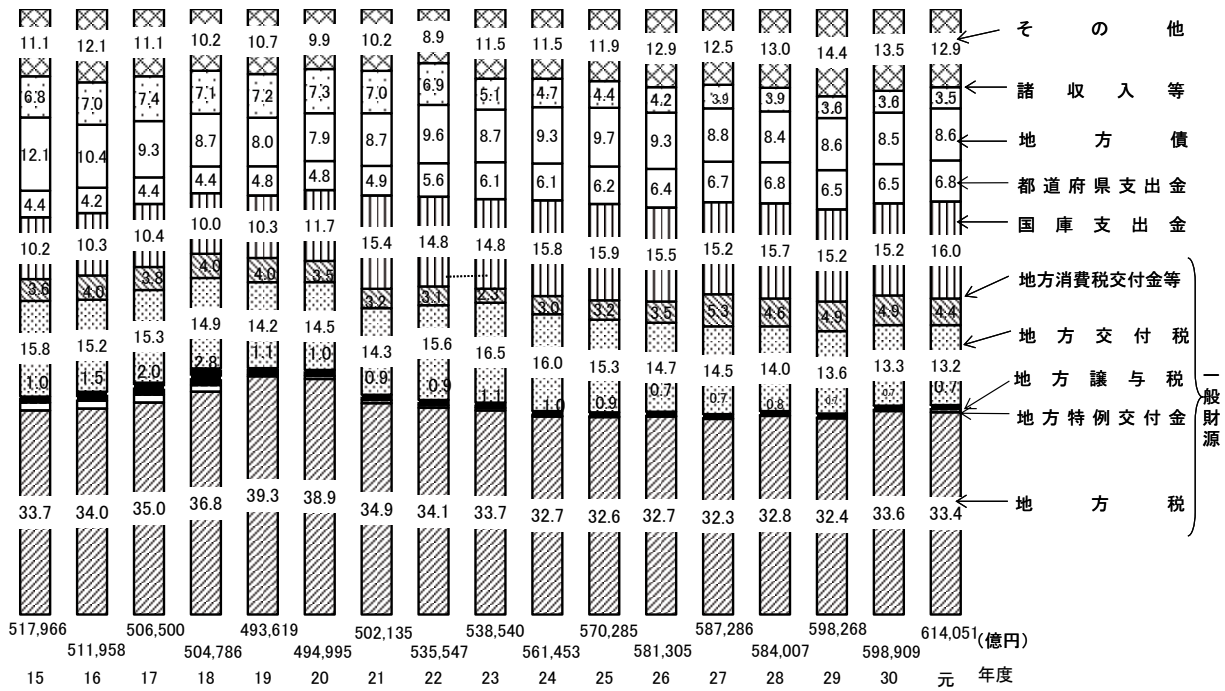

- (注) 1 「国庫支出金」には、国有提供施設等所在市町村助成交付金を含む。  
 2 「地方税」は、東京都が徴収した市町村税相当額加算前の数値である。  
 3 「諸収入等」には、東京都特別区財政調整交付金を含む。  
 4 本表の地方税、地方譲与税、一般財源には目的税(特定財源)部分を含む。

第1-5表 類似都道府県別の市町村税収割合等の状況

(単位:百万円、%)

| 区分<br>都道府県 | 歳入総額<br>(A) | 地方税<br>(B) | 地方<br>交付税<br>(C) | 地方特例<br>交付金<br>(D) | 地方<br>譲与税<br>(E) | 利子割<br>交付金等<br>(F) | 一般財源<br>(B)+(C)+(D)<br>+(E)+(F)<br>=(G) | 構 成 割 合        |                      |                        |                      |                        |                 |
|------------|-------------|------------|------------------|--------------------|------------------|--------------------|---|----------------|----------------------|------------------------|----------------------|------------------------|-----------------|
|            |             |            |                  |                    |                  |                    |   | 地方税<br>(B)/(A) | 地方<br>交付税<br>(C)/(A) | 地方特例<br>交付金<br>(D)/(A) | 地方<br>譲与税<br>(E)/(A) | 利子割<br>交付金等<br>(F)/(A) | 一般財源<br>(G)/(A) |
| 兵 庫 県      | 2,605,629   | 952,932    | 308,705          | 13,629             | 17,372           | 115,769            | 1,408,406                               | 36.6           | 11.8                 | 0.5                    | 0.7                  | 4.4                    | 54.1            |
| 北 海 道      | 3,467,097   | 767,199    | 816,344          | 9,316              | 30,790           | 117,648            | 1,741,298                               | 22.1           | 23.5                 | 0.3                    | 0.9                  | 3.4                    | 50.2            |
| 埼 玉 県      | 2,746,201   | 1,182,296  | 152,790          | 19,148             | 17,411           | 143,308            | 1,514,953                               | 43.1           | 5.6                  | 0.7                    | 0.6                  | 5.2                    | 55.2            |
| 千 葉 県      | 2,480,504   | 1,045,102  | 164,410          | 15,964             | 17,243           | 129,191            | 1,371,910                               | 42.1           | 6.6                  | 0.6                    | 0.7                  | 5.2                    | 55.3            |
| 東 京 都      | 5,929,548   | 1,876,458  | 58,143           | 33,901             | 21,846           | 309,678            | 2,300,026                               | 31.6           | 1.0                  | 0.6                    | 0.4                  | 5.2                    | 38.8            |
| 神 奈 川 県    | 4,035,793   | 1,892,441  | 83,009           | 22,079             | 19,574           | 196,910            | 2,214,013                               | 46.9           | 2.1                  | 0.5                    | 0.5                  | 4.9                    | 54.9            |
| 愛 知 県      | 3,296,862   | 1,587,391  | 81,317           | 25,198             | 22,389           | 172,707            | 1,889,001                               | 48.1           | 2.5                  | 0.8                    | 0.7                  | 5.2                    | 57.3            |
| 大 阪 府      | 4,315,896   | 1,726,833  | 287,171          | 19,897             | 18,873           | 195,557            | 2,248,332                               | 40.0           | 6.7                  | 0.5                    | 0.4                  | 4.5                    | 52.1            |
| 福 岡 県      | 2,714,130   | 833,059    | 346,322          | 10,870             | 18,728           | 109,448            | 1,318,428                               | 30.7           | 12.8                 | 0.4                    | 0.7                  | 4.0                    | 48.6            |
| 全 国        | 61,405,088  | 20,507,890 | 8,107,964        | 312,488            | 429,033          | 2,690,752          | 32,048,127                              | 33.4           | 13.2                 | 0.5                    | 0.7                  | 4.4                    | 52.2            |

- (注) 1 「令和元年度地方財政統計年報」(総務省自治財政局財務調査課)による。  
 2 本表の市町村税(B)、地方譲与税(E)、一般財源(G)には目的税(特定財源)を含む。  
 3 東京都特別区における「地方税」は、地方税法の規定による特別区税である。

第1-5図 税収割合（歳入総額に占める市町村税収の割合）の分布状況（兵庫県内市町）令和2年度決算）  
市町数41団体（市29団体、町12団体）

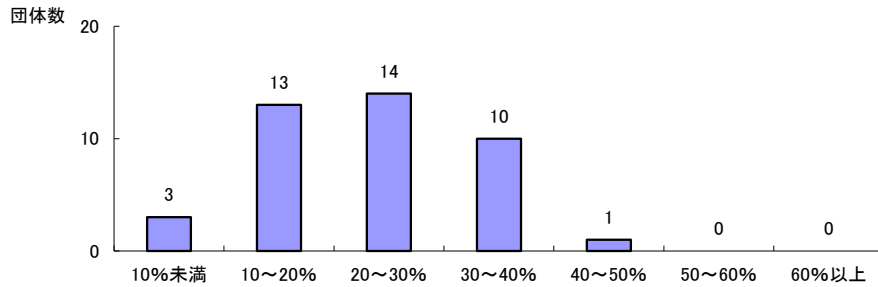

(3) 市町村税負担率の推移（第1-6表）

昭和50年度から令和元年度の44年間において、市町村税負担率は本県で1.9ポイント、  
租税負担率は全国で7.5ポイント上昇している。

第1-6表 市町村税負担率等の推移

（単位：億円、％）

| 区分<br>年度 | 兵庫県         |             |                        | 全国（再掲）      |             |             |                        |                  |
|----------|-------------|-------------|------------------------|-------------|-------------|-------------|------------------------|------------------|
|          | 県民所得<br>(A) | 市町村税<br>(B) | 市町村税<br>負担率<br>(B)/(A) | 国民所得<br>(C) | 市町村税<br>(D) | 租税総額<br>(E) | 市町村税<br>負担率<br>(D)/(C) | 租税負担率<br>(E)/(C) |
| 昭 50     | 57,909      | 2,215       | 3.8                    | 1,239,907   | 42,856      | 226,591     | 3.5                    | 18.3             |
| 55       | 89,209      | 4,066       | 4.6                    | 2,038,787   | 85,035      | 442,626     | 4.3                    | 22.2             |
| 56       | 93,914      | 4,519       | 4.8                    | 2,116,151   | 94,174      | 477,806     | 4.5                    | 22.8             |
| 57       | 97,965      | 4,915       | 5.0                    | 2,201,314   | 102,957     | 506,317     | 4.7                    | 23.1             |
| 58       | 101,366     | 5,310       | 5.2                    | 2,312,900   | 111,655     | 540,034     | 4.8                    | 23.4             |
| 59       | 107,065     | 5,632       | 5.3                    | 2,431,172   | 119,908     | 582,687     | 5.1                    | 23.9             |
| 60       | 114,599     | 6,142       | 5.4                    | 2,605,599   | 131,125     | 624,667     | 5.0                    | 24.0             |
| 61       | 118,344     | 6,519       | 5.5                    | 2,679,415   | 140,518     | 674,792     | 5.2                    | 24.9             |
| 62       | 124,139     | 6,961       | 5.6                    | 2,810,998   | 152,176     | 750,108     | 5.4                    | 26.4             |
| 63       | 135,321     | 7,325       | 5.4                    | 3,027,101   | 162,394     | 823,107     | 5.4                    | 27.3             |
| 平 元      | 147,961     | 7,770       | 5.3                    | 3,208,020   | 170,410     | 889,312     | 5.3                    | 27.6             |
| 2        | 148,537     | 8,197       | 5.5                    | 3,468,929   | 178,040     | 962,302     | 5.1                    | 27.7             |
| 3        | 159,286     | 8,782       | 5.5                    | 3,689,316   | 188,892     | 982,837     | 5.1                    | 26.6             |
| 4        | 160,420     | 9,158       | 5.7                    | 3,660,072   | 197,353     | 919,647     | 5.4                    | 25.1             |
| 5        | 163,141     | 9,241       | 5.7                    | 3,653,760   | 197,134     | 907,055     | 5.4                    | 24.8             |
| 6        | 162,877     | 8,746       | 5.4                    | 3,683,506   | 189,311     | 865,398     | 5.1                    | 23.5             |
| 7        | 171,548     | 8,344       | 4.9                    | 3,784,796   | 197,660     | 886,380     | 5.2                    | 23.4             |
| 8        | 180,836     | 9,155       | 5.1                    | 3,913,605   | 205,022     | 903,198     | 5.2                    | 23.1             |
| 9        | 178,476     | 9,718       | 5.4                    | 3,884,837   | 212,077     | 917,562     | 5.5                    | 23.6             |
| 10       | 170,529     | 9,518       | 5.6                    | 3,782,396   | 206,027     | 871,199     | 5.4                    | 23.0             |
| 11       | 163,450     | 9,425       | 5.8                    | 3,770,032   | 204,399     | 842,400     | 5.4                    | 22.3             |
| 12       | 166,368     | 9,119       | 5.5                    | 3,859,685   | 199,614     | 882,673     | 5.2                    | 22.9             |
| 13       | 156,485     | 9,027       | 5.8                    | 3,743,078   | 200,185     | 855,172     | 5.3                    | 22.8             |
| 14       | 154,834     | 8,835       | 5.7                    | 3,726,487   | 195,750     | 792,227     | 5.3                    | 21.3             |
| 15       | 151,572     | 8,400       | 5.5                    | 3,779,521   | 189,726     | 780,351     | 5.0                    | 20.6             |
| 16       | 152,028     | 8,333       | 5.5                    | 3,826,819   | 190,518     | 816,417     | 5.0                    | 21.3             |
| 17       | 155,614     | 8,514       | 5.5                    | 3,873,557   | 195,775     | 870,949     | 5.1                    | 22.5             |
| 18       | 159,480     | 8,720       | 5.5                    | 3,923,513   | 201,819     | 906,231     | 5.1                    | 23.1             |
| 19       | 165,027     | 9,201       | 5.6                    | 3,922,979   | 216,026     | 929,226     | 5.5                    | 23.7             |
| 20       | 151,436     | 9,285       | 6.1                    | 3,639,913   | 216,304     | 853,894     | 5.9                    | 23.5             |
| 21       | 143,194     | 8,953       | 6.3                    | 3,534,128   | 205,284     | 754,262     | 5.8                    | 21.3             |
| 22       | 152,526     | 8,844       | 5.8                    | 3,619,171   | 202,901     | 780,237     | 5.6                    | 21.6             |
| 23       | 149,271     | 8,884       | 6.0                    | 3,584,003   | 203,774     | 793,468     | 5.7                    | 22.1             |
| 24       | 151,875     | 8,813       | 5.8                    | 3,598,240   | 203,152     | 815,100     | 5.6                    | 22.7             |
| 25       | 154,385     | 8,884       | 5.8                    | 3,742,107   | 206,004     | 866,017     | 5.5                    | 23.1             |
| 26       | 157,567     | 9,009       | 5.7                    | 3,793,674   | 211,020     | 946,346     | 5.6                    | 24.9             |
| 27       | 157,862     | 8,950       | 5.7                    | 3,900,618   | 210,763     | 990,679     | 5.4                    | 25.4             |
| 28       | 163,564     | 9,010       | 5.5                    | 3,911,856   | 212,784     | 983,486     | 5.4                    | 25.1             |
| 29       | 166,675     | 9,043       | 5.4                    | 4,041,977   | 215,077     | 1,022,847   | 5.3                    | 25.3             |
| 30       | 167,325     | 9,353       | 5.6                    | 4,042,622   | 224,235     | 1,049,756   | 5.5                    | 26.0             |
| 令 元      | 166,697     | 9,529       | 5.7                    | 4,012,870   | 228,678     | 1,033,866   | 5.7                    | 25.8             |

(注) 1 「計数資料」「決算統計」及び「兵庫県県民所得」（兵庫県企画県民部統計課）による。  
2 東京都において徴収した市町村民税相当額は市町村税とみなした。  
3 国民所得・県民所得は再計算により変動する場合がある。

(4) 県民1人当たり市町村税負担額の推移（第1-7表）

県民1人当たり市町村税負担額の類似都道府県における本県の地位を経年で見ると、東京  
都・愛知県・神奈川県・大阪府に次ぐ第5位となっている。

また、本県の県民1人当たり市町村税負担額の昭和50年度と令和元年度比較の伸長指数は  
3.85倍を示しているが、類似都道府県の中では大阪府に続く低い伸びであり、全国平均より  
低くなっている。

第1-7表 類似規模都道府県における県民1人当たり市町村税負担額の推移

| 区分   | 伸長指数(50年度=100) |         |         |         |         |         |         |         |         |         | 全国  |     |
|------|----------------|---------|---------|---------|---------|---------|---------|---------|---------|---------|-----|-----|
|      | 兵庫             | 北海道     | 埼玉県     | 千葉県     | 東京都     | 神奈川県    | 愛知県     | 大阪府     | 福岡県     | 全国      |     |     |
| 昭和50 | 44,626         | 30,584  | 32,047  | 37,847  | 69,065  | 49,420  | 45,911  | 53,442  | 34,038  | 38,215  | 100 | 100 |
| 55   | 79,396         | 61,137  | 63,507  | 70,710  | 128,804 | 95,800  | 86,330  | 96,425  | 66,655  | 72,674  | 178 | 187 |
| 56   | 87,763         | 67,044  | 69,947  | 77,026  | 140,474 | 104,367 | 95,073  | 105,226 | 72,457  | 79,960  | 219 | 213 |
| 57   | 94,903         | 72,630  | 76,201  | 83,093  | 152,428 | 114,088 | 104,686 | 113,600 | 77,514  | 86,809  | 238 | 228 |
| 58   | 102,027        | 78,427  | 83,218  | 89,684  | 163,293 | 122,603 | 111,630 | 122,559 | 82,776  | 93,579  | 229 | 243 |
| 59   | 107,693        | 81,387  | 88,788  | 94,871  | 175,659 | 130,033 | 121,525 | 130,155 | 86,958  | 99,917  | 241 | 244 |
| 60   | 116,833        | 86,346  | 96,613  | 103,166 | 191,993 | 141,996 | 133,112 | 140,743 | 93,767  | 108,619 | 262 | 263 |
| 61   | 123,546        | 92,151  | 103,753 | 110,441 | 208,698 | 147,489 | 138,405 | 149,227 | 98,596  | 115,775 | 277 | 279 |
| 62   | 131,316        | 98,888  | 112,243 | 119,314 | 219,537 | 157,586 | 147,331 | 159,430 | 105,153 | 124,863 | 294 | 298 |
| 63   | 137,889        | 102,761 | 119,773 | 127,359 | 256,941 | 169,461 | 158,341 | 172,346 | 109,986 | 132,745 | 309 | 322 |
| 平元   | 145,340        | 105,599 | 125,221 | 134,650 | 272,077 | 176,172 | 165,084 | 183,676 | 113,816 | 138,832 | 326 | 344 |
| 2    | 152,552        | 109,728 | 131,390 | 142,407 | 278,897 | 184,421 | 173,237 | 191,060 | 117,753 | 144,564 | 342 | 358 |
| 3    | 162,517        | 115,528 | 138,250 | 151,834 | 294,606 | 193,292 | 181,957 | 201,243 | 125,248 | 152,841 | 364 | 377 |
| 4    | 168,684        | 120,140 | 148,079 | 159,588 | 299,293 | 202,430 | 192,345 | 204,277 | 129,310 | 159,210 | 378 | 382 |
| 5    | 169,322        | 122,196 | 147,586 | 160,272 | 290,103 | 202,304 | 189,154 | 199,997 | 131,141 | 158,567 | 379 | 385 |
| 6    | 161,039        | 118,134 | 138,958 | 153,332 | 276,635 | 192,092 | 179,900 | 191,064 | 126,566 | 151,868 | 361 | 372 |
| 7    | 153,877        | 123,340 | 144,457 | 159,790 | 287,216 | 199,556 | 186,951 | 199,780 | 133,163 | 152,377 | 345 | 374 |
| 8    | 168,078        | 127,255 | 146,320 | 161,866 | 301,841 | 201,486 | 192,773 | 207,278 | 136,580 | 163,681 | 377 | 401 |
| 9    | 177,527        | 129,872 | 152,608 | 166,232 | 301,899 | 208,594 | 202,052 | 212,026 | 142,294 | 168,894 | 398 | 428 |
| 10   | 173,019        | 125,409 | 147,014 | 159,744 | 294,903 | 200,751 | 193,228 | 202,813 | 138,628 | 163,696 | 388 | 424 |
| 11   | 170,703        | 126,868 | 145,712 | 158,884 | 282,339 | 197,019 | 191,823 | 198,297 | 139,799 | 162,129 | 383 | 411 |
| 12   | 164,686        | 122,086 | 141,840 | 154,405 | 280,335 | 190,072 | 185,178 | 191,168 | 135,437 | 159,067 | 369 | 398 |
| 13   | 162,629        | 121,419 | 141,767 | 154,028 | 280,862 | 190,658 | 187,933 | 187,422 | 135,422 | 158,276 | 364 | 398 |
| 14   | 158,872        | 120,678 | 139,790 | 152,319 | 267,887 | 184,959 | 186,115 | 180,095 | 134,488 | 154,513 | 356 | 395 |
| 15   | 150,907        | 116,212 | 135,618 | 145,212 | 262,541 | 177,434 | 180,842 | 172,026 | 130,241 | 149,598 | 338 | 383 |
| 16   | 149,566        | 116,176 | 136,349 | 143,435 | 267,024 | 177,040 | 180,152 | 171,194 | 132,061 | 150,169 | 335 | 388 |
| 17   | 152,670        | 117,182 | 140,039 | 147,457 | 277,091 | 179,370 | 186,533 | 173,215 | 134,113 | 154,087 | 342 | 394 |
| 18   | 156,264        | 118,498 | 145,107 | 150,128 | 292,994 | 182,886 | 194,917 | 177,190 | 137,063 | 158,845 | 350 | 403 |
| 19   | 164,831        | 127,065 | 156,140 | 160,894 | 305,718 | 192,771 | 208,504 | 186,814 | 146,112 | 170,011 | 369 | 445 |
| 20   | 166,216        | 127,564 | 156,540 | 161,519 | 301,913 | 193,522 | 206,078 | 185,810 | 146,519 | 170,217 | 372 | 445 |
| 21   | 160,265        | 124,058 | 150,900 | 156,767 | 279,984 | 185,738 | 188,481 | 175,763 | 141,334 | 161,567 | 359 | 415 |
| 22   | 158,497        | 124,548 | 148,492 | 153,989 | 277,163 | 181,465 | 184,494 | 174,941 | 140,006 | 159,846 | 355 | 411 |
| 23   | 159,436        | 125,939 | 148,882 | 154,210 | 279,251 | 182,370 | 186,578 | 176,203 | 141,592 | 160,863 | 357 | 421 |
| 24   | 158,371        | 124,594 | 148,736 | 153,463 | 281,499 | 181,795 | 186,659 | 174,378 | 140,531 | 160,729 | 355 | 421 |
| 25   | 157,066        | 125,855 | 147,068 | 152,740 | 279,588 | 180,212 | 183,734 | 172,897 | 141,122 | 160,392 | 352 | 420 |
| 26   | 159,782        | 128,973 | 149,787 | 155,492 | 287,883 | 182,789 | 194,818 | 175,934 | 143,016 | 164,568 | 358 | 431 |
| 27   | 159,218        | 129,016 | 149,193 | 155,422 | 287,538 | 183,138 | 193,016 | 176,011 | 143,102 | 164,574 | 357 | 420 |
| 28   | 160,709        | 131,537 | 150,982 | 156,754 | 288,782 | 183,204 | 195,132 | 176,871 | 144,765 | 166,358 | 360 | 425 |
| 29   | 161,778        | 134,050 | 152,815 | 158,927 | 288,497 | 185,858 | 193,406 | 179,342 | 147,003 | 168,414 | 363 | 431 |
| 30   | 167,894        | 141,209 | 157,553 | 162,934 | 299,759 | 201,871 | 206,041 | 188,839 | 158,136 | 175,948 | 376 | 460 |
| 令元   | 171,713        | 145,640 | 159,985 | 165,370 | 306,208 | 205,489 | 209,542 | 195,130 | 162,395 | 179,866 | 385 | 471 |

(注)「計数資料」による

2 税目別市町村税収入の状況（兵庫県）

(1) 令和元年度税目別市町村税収入の特徴（第1－8表）

- ① 市町村民税（個人）  
前年度から2.6%の増。
- ② 市町村民税（法人）  
企業業績の増益等により、前年度から0.8%の増。
- ③ 固定資産税及び都市計画税  
家屋の新增築等により、純固定資産税は1.3%の増、都市計画税は1.2%の増。
- ④ 市町村たばこ税  
前年度から0.6%の増。
- ⑤ 軽自動車税  
前年度から4.3%の増。

第1－8表 税目別市町村税収入の状況

（単位：百万円、%）

| 税 目           | 年 度     |             | 30      |             |
|---------------|---------|-------------|---------|-------------|
|               | 元       | 対前年度<br>増減率 |         | 対前年度<br>増減率 |
| 市 町 村 民 税     | 421,673 | △ 2.4       | 431,860 | 2.3         |
| 個 人           | 365,019 | 0.9         | 361,758 | 2.6         |
| 法 人           | 56,654  | △ 19.2      | 70,102  | 0.8         |
| 固 定 資 産 税     | 390,980 | 0.0         | 390,912 | 1.3         |
| 純固定資産税        | 387,633 | 0.1         | 387,377 | 1.3         |
| 土 地           | 136,488 | △ 1.1       | 137,997 | △ 0.2       |
| 家 屋           | 176,605 | 1.3         | 174,312 | 2.4         |
| 償却資産          | 74,540  | △ 0.7       | 75,068  | 1.4         |
| 交 付 金         | 3,347   | △ 5.3       | 3,535   | 0.0         |
| 都 市 計 画 税     | 67,071  | 0.1         | 67,037  | 1.2         |
| 市 町 村 た ば こ 税 | 31,272  | △ 2.8       | 32,185  | 0.6         |
| 事 業 所 税       | 20,325  | △ 1.0       | 20,521  | 8.4         |
| 特 別 土 地 保 有 税 | 30      | 900.0       | 3       | △ 84.2      |
| 軽 自 動 車 税     | 10,180  | 5.9         | 9,609   | 4.3         |
| そ の 他 の 税     | 486     | △ 39.6      | 805     | 1.3         |
| 合 計           | 942,017 | △ 1.1       | 952,932 | 1.9         |

- (注) 1 「決算統計」による。  
 2 その他の税とは、「鉱産税」及び「入湯税」の合計である。  
 3 表示単位未満を四捨五入しているため、税目の計と合計は一致しない。



(2) 税目別構成割合の状況（第1-9表、第1-10表）

市町村税の基幹税目は、市町村民税と固定資産税であり、この二税目で全体の86.3%を占めている。税目別構成割合の推移を見ると、平成7年度以降は固定資産税が最大のウェイトを占めていたが、税源移譲の影響等により平成19年度から平成21年度までは市町村民税が最大のウェイトを占めていた。その後、個人市町村民税の落ち込みにより、固定資産税のウェイトが拡大したが、平成24年度以降は再び市町村民税のウェイトが最大となった。

団体区分別の構成割合が最も高いのは、大都市においては市町村民税となっており、町においては固定資産税となっている。また、大都市及び都市においては市町村民税、固定資産税に次いで都市計画税が高く、町においては市町村たばこ税、軽自動車税、都市計画税と続いている。

第1-9表 税目別構成割合の推移

(単位:%)

| 税目      | 年度    |       |       |       |       |       |       |       |       |       |       |       |       |       |       |       |       |
|---------|-------|-------|-------|-------|-------|-------|-------|-------|-------|-------|-------|-------|-------|-------|-------|-------|-------|
|         | 10    | 12    | 14    | 16    | 18    | 20    | 21    | 22    | 23    | 24    | 25    | 26    | 27    | 28    | 29    | 30    | 元     |
| 市町村民税   | 44.1  | 38.5  | 37.3  | 37.5  | 43.1  | 45.1  | 43.4  | 42.1  | 41.6  | 43.2  | 42.9  | 43.2  | 43.3  | 43.1  | 45.1  | 45.3  | 44.8  |
| 個人      | 32.9  | 31.1  | 30.7  | 29.3  | 32.3  | 35.5  | 36.4  | 34.3  | 33.5  | 35.2  | 35.1  | 34.7  | 35.2  | 35.6  | 37.7  | 38.0  | 38.7  |
| 法人      | 8.2   | 7.4   | 6.6   | 8.2   | 10.8  | 9.6   | 7.0   | 7.9   | 8.1   | 8.0   | 7.8   | 8.5   | 8.1   | 7.5   | 7.4   | 7.4   | 6.0   |
| 固定資産税   | 44.4  | 46.4  | 47.8  | 47.5  | 43.2  | 41.8  | 43.2  | 44.2  | 44.3  | 42.8  | 42.8  | 42.6  | 42.5  | 42.7  | 41.3  | 41.0  | 41.5  |
| 純固定資産税  | 44.1  | 46.0  | 47.4  | 47.0  | 42.7  | 41.4  | 42.8  | 43.8  | 43.8  | 42.4  | 42.3  | 42.2  | 42.1  | 42.3  | 40.9  | 40.7  | 41.1  |
| 土地      | 20.1  | 21.0  | 20.6  | 19.5  | 17.2  | 16.0  | 16.6  | 16.6  | 16.2  | 16.1  | 15.8  | 15.6  | 15.6  | 15.4  | 14.8  | 14.5  | 14.5  |
| 家屋      | 15.5  | 16.2  | 18.4  | 19.1  | 17.6  | 17.8  | 18.2  | 19.1  | 19.6  | 18.2  | 18.5  | 18.6  | 18.4  | 18.7  | 18.2  | 18.3  | 18.7  |
| 償却資産    | 8.5   | 8.8   | 8.4   | 8.4   | 7.9   | 7.6   | 8.0   | 8.0   | 8.0   | 8.1   | 8.0   | 7.9   | 8.1   | 8.1   | 7.9   | 7.9   | 7.9   |
| 交付金     | 0.4   | 0.4   | 0.4   | 0.5   | 0.5   | 0.4   | 0.4   | 0.5   | 0.5   | 0.5   | 0.4   | 0.4   | 0.4   | 0.4   | 0.4   | 0.4   | 0.4   |
| 都市計画税   | 8.3   | 8.5   | 8.5   | 8.2   | 7.3   | 7.1   | 7.3   | 7.5   | 7.5   | 7.2   | 7.2   | 7.2   | 7.2   | 7.3   | 7.1   | 7.0   | 7.1   |
| 市町村たばこ税 | 3.4   | 3.8   | 3.7   | 4.1   | 3.8   | 3.4   | 3.3   | 3.5   | 3.9   | 3.9   | 4.2   | 4.0   | 4.0   | 3.8   | 3.4   | 3.4   | 3.3   |
| 事業所税    | 1.8   | 1.8   | 1.8   | 1.7   | 1.8   | 1.7   | 1.9   | 1.9   | 1.9   | 2.0   | 2.0   | 2.0   | 2.0   | 2.0   | 2.0   | 2.2   | 2.2   |
| 特別土地保有税 | 0.4   | 0.4   | 0.2   | 0.2   | 0.0   | 0.0   | 0.0   | 0.0   | 0.0   | 0.0   | 0.0   | 0.1   | 0.0   | 0.0   | 0.0   | 0.0   | 0.0   |
| 軽自動車税   | 0.5   | 0.5   | 0.6   | 0.7   | 0.7   | 0.7   | 0.7   | 0.7   | 0.7   | 0.7   | 0.8   | 0.8   | 0.8   | 0.9   | 1.0   | 1.0   | 1.1   |
| その他の税   | 0.1   | 0.1   | 0.1   | 0.1   | 0.1   | 0.1   | 0.1   | 0.1   | 0.1   | 0.1   | 0.1   | 0.1   | 0.1   | 0.1   | 0.1   | 0.1   | 0.1   |
| 合計      | 100.0 | 100.0 | 100.0 | 100.0 | 100.0 | 100.0 | 100.0 | 100.0 | 100.0 | 100.0 | 100.0 | 100.0 | 100.0 | 100.0 | 100.0 | 100.0 | 100.0 |

(注) 1 「決算統計」による(17年度以降、合併に伴い29市12町となっている)。

2 その他の税は第1-8表「(注)2」と同様である。

第1-10表 団体区別税目別構成割合の状況

(単位: %)

|         | 大都市   | 都市    | 町     |
|---------|-------|-------|-------|
| 市町村民税   | 48.9  | 42.9  | 40.1  |
| 個人      | 41.9  | 37.3  | 35.1  |
| 法人      | 7.0   | 5.6   | 5.0   |
| 固定資産税   | 37.0  | 43.2  | 50.7  |
| 純固定資産税  | 36.8  | 42.8  | 50.5  |
| 土地      | 12.2  | 15.6  | 15.2  |
| 家屋      | 19.0  | 18.5  | 21.1  |
| 償却資産    | 5.6   | 8.7   | 14.2  |
| 交付金     | 0.2   | 0.4   | 0.2   |
| 都市計画税   | 7.5   | 7.2   | 2.5   |
| 市町村たばこ税 | 2.9   | 3.5   | 4.0   |
| 事業所税    | 3.0   | 1.9   | 0.0   |
| 特別土地保有税 | 0.0   | 0.0   | 0.0   |
| 軽自動車税   | 0.6   | 1.3   | 2.6   |
| その他の税   | 0.1   | 0.0   | 0.1   |
| 合計      | 100.0 | 100.0 | 100.0 |

(注) 1 「決算統計」による。  
2 「その他の税」とは第1-8表「(注) 2」と同様である。

(3) 税目別伸長状況 (第1-6図)

第1-6図 税目別伸長指数の推移

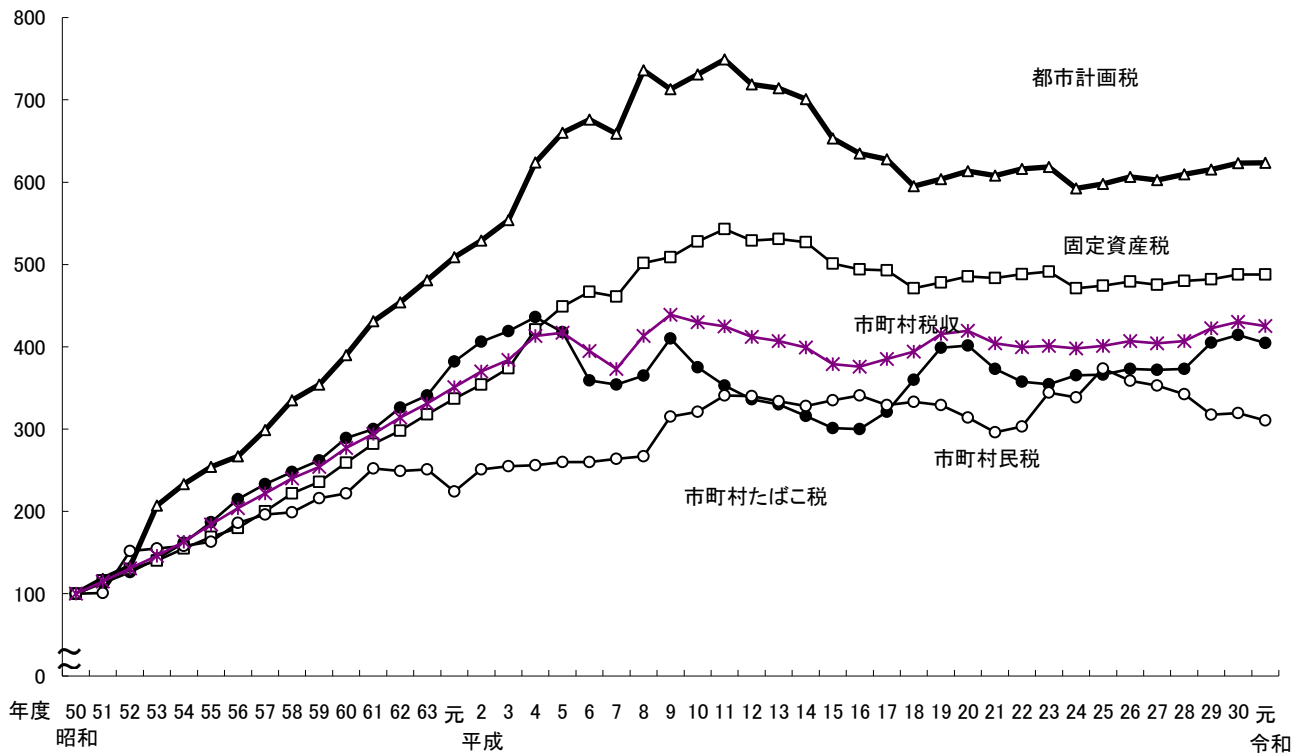

(注) 「決算統計」による(17年度以降、合併に伴い29市12町となっている)。

## (参考) 市町村税の収入状況 (全国ベース)

(単位: 百万円、%)

| 区 分         | 令和元年度      |            |                         |             | 平成30年度     |            |                         |             | 比 較                   |                         | 29~30<br>年 度<br>増減率 |
|-------------|------------|------------|-------------------------|-------------|------------|------------|-------------------------|-------------|-----------------------|-------------------------|---------------------|
|             | 調定額<br>(A) | 収入額<br>(B) | 徴収率<br>(B)/(A)<br>× 100 | (B)の<br>構成比 | 調定額<br>(C) | 収入額<br>(D) | 徴収率<br>(D)/(C)<br>× 100 | (D)の<br>構成比 | 増減額<br>(B)-(D)<br>(E) | 増減率<br>(E)/(D)<br>× 100 |                     |
| 一 普通税       | 21,647,005 | 21,133,799 | 97.6                    | 92.4        | 21,280,873 | 20,728,035 | 97.4                    | 92.4        | 405,764               | 2.0                     | 4.5                 |
| 1. 法定普通税    | 21,644,612 | 21,131,465 | 97.6                    | 92.4        | 21,278,559 | 20,725,781 | 97.4                    | 92.4        | 405,684               | 2.0                     | 4.5                 |
| (1) 市町村民税   | 10,979,722 | 10,720,345 | 97.6                    | 46.9        | 10,807,653 | 10,532,437 | 97.5                    | 47.0        | 187,908               | 1.8                     | 8.6                 |
| ア 個人分       | 8,567,579  | 8,325,135  | 97.2                    | 36.4        | 8,362,739  | 8,105,655  | 96.9                    | 36.1        | 219,480               | 2.7                     | 8.5                 |
| イ 法人分       | 2,412,143  | 2,395,210  | 99.3                    | 10.5        | 2,444,914  | 2,426,782  | 99.3                    | 10.8        | △ 31,572              | △ 1.3                   | 9.1                 |
| (2) 固定資産税   | 9,522,165  | 9,286,048  | 97.5                    | 40.6        | 9,340,274  | 9,083,165  | 97.2                    | 40.5        | 202,883               | 2.2                     | 0.6                 |
| ア 純固定資産税    | 9,434,918  | 9,198,801  | 97.5                    | 40.2        | 9,252,870  | 8,995,762  | 97.2                    | 40.1        | 203,039               | 2.3                     | 0.7                 |
| イ 交付金       | 87,247     | 87,247     | 100.0                   | 0.4         | 87,404     | 87,403     | 100.0                   | 0.4         | △ 156                 | △ 0.2                   | △ 0.8               |
| (3) 軽自動車税   | 284,412    | 269,231    | 94.7                    | 1.2         | 273,483    | 258,116    | 94.4                    | 1.2         | 11,115                | 4.3                     | 3.8                 |
| (4) 市町村たばこ税 | 853,881    | 853,879    | 100.0                   | 3.7         | 850,249    | 850,246    | 100.0                   | 3.8         | 3,633                 | 0.4                     | △ 1.4               |
| (5) 鉱産税     | 1,770      | 1,770      | 100.0                   | 0.0         | 1,648      | 1,648      | 100.0                   | 0.0         | 122                   | 7.4                     | △ 5.1               |
| (6) 特別土地保有税 | 2,662      | 192        | 7.2                     | 0.0         | 5,252      | 169        | 3.2                     | 0.0         | 23                    | 13.6                    | △ 71.1              |
| 2. 法定外普通税   | 2,393      | 2,334      | 97.5                    | 0.0         | 2,314      | 2,254      | 97.4                    | 0.0         | 80                    | 3.5                     | 19.3                |
| 二 目的税       | 1,761,155  | 1,733,994  | 98.5                    | 7.6         | 1,724,694  | 1,695,417  | 98.3                    | 7.6         | 38,577                | 2.3                     | 1.4                 |
| 1. 法定目的税    | 1,754,087  | 1,726,953  | 98.5                    | 7.6         | 1,721,344  | 1,692,079  | 98.3                    | 7.5         | 34,874                | 2.1                     | 1.3                 |
| (1) 入湯税     | 23,099     | 22,498     | 97.4                    | 0.1         | 22,873     | 22,364     | 97.8                    | 0.1         | 134                   | 0.6                     | △ 1.4               |
| (2) 事業所税    | 387,604    | 386,702    | 99.8                    | 1.7         | 379,026    | 378,270    | 99.8                    | 1.7         | 8,432                 | 2.2                     | 1.9                 |
| (3) 都市計画税   | 1,343,358  | 1,317,728  | 98.1                    | 5.8         | 1,319,418  | 1,291,420  | 97.9                    | 5.8         | 26,308                | 2.0                     | 1.2                 |
| (4) 水利地益税   | 26         | 25         | 96.2                    | 0.0         | 27         | 25         | 92.6                    | 0.0         | 0                     | 0.0                     | △ 7.4               |
| 2. 法定外目的税   | 7,068      | 7,041      | 99.6                    | 0.0         | 3,350      | 3,338      | 99.6                    | 0.0         | 3,703                 | 110.9                   | 96.5                |
| 三 旧法による税    | -          | -          | -                       | -           | -          | -          | -                       | -           | -                     | -                       | -                   |
| 合 計         | 23,408,160 | 22,867,793 | 97.7                    | 100.0       | 23,005,567 | 22,423,452 | 97.5                    | 100.0       | 444,341               | 2.0                     | 4.3                 |

### 第3 市町村税の税率採用状況及び不均一課税の実施状況

#### 1 税率の採用状況

個人住民税については、県内において、均等割および所得割ともに40団体が標準税率、1団体で超過税率が採用されており、全国においては、均等割は2団体が標準税率未満を採用し、2団体が超過税率を採用し、所得割は2団体が標準税率未満を採用し、1団体が超過税率を採用している。

法人住民税については、県内において、標準税率採用団体が、均等割で14市12町（63.4%）、法人税割で7市9町（39.0%）となっている。一方、超過税率採用団体は、均等割で15市（36.6%）、法人税割で7市1町（19.5%）であり、全国においては、均等割で388団体（22.6%）、法人税割で781団体（45.5%）となっている。

固定資産税については、県内において、40団体が標準税率、1団体で超過税率を採用している。全国では、152団体（8.8%）が超過税率を採用している。

第1-11表 税率採用状況（令和2年度）

| 税目        |    | 税率           | 兵庫県        |    |    |       | 全国   |       |       |       |      |
|-----------|----|--------------|------------|----|----|-------|------|-------|-------|-------|------|
|           |    |              | 市          | 町  | 計  | 構成比 % | 市    | 町村    | 計     | 構成比 % |      |
| 市町村<br>民税 | 個人 | 均等割          | 標準未満       | —  | —  | —     | —    | 2     | 2     | 0.1   |      |
|           |    |              | 標準         | 28 | 12 | 40    | 97.6 | 1,737 | 1,737 | 99.8  |      |
|           |    |              | 超過         | 1  | —  | 1     | 2.4  | 2     | 2     | 0.1   |      |
|           |    | 所得割          | 標準未満       | —  | —  | —     | —    | 2     | 2     | 0.1   |      |
|           |    |              | 標準         | 28 | 12 | 40    | 97.6 | 1,738 | 1,738 | 99.8  |      |
|           |    |              | 超過         | 1  | —  | 1     | 2.4  | 1     | 1     | 0.1   |      |
|           | 法人 | 均等割          | 標準未満       | —  | —  | —     | —    | —     | —     | 1     | 0.1  |
|           |    |              | 標準         | 14 | 12 | 26    | 63.4 | 573   | 754   | 1,327 | 77.2 |
|           |    |              | 標準超制限未満    | —  | —  | —     | —    | 13    | 1     | 14    | 0.8  |
|           |    |              | 制限         | 15 | —  | 15    | 36.6 | 206   | 171   | 377   | 21.9 |
|           |    |              | 合併による不均一課税 | —  | —  | —     | —    | —     | —     | —     | —    |
|           |    | 法人税割         | 標準         | 7  | 9  | 16    | 39.0 | 154   | 550   | 704   | 41.0 |
|           |    |              | 標準超制限未満    | —  | 1  | 1     | 2.4  | 26    | 31    | 57    | 3.3  |
|           |    |              | 制限         | 4  | —  | 4     | 9.8  | 421   | 317   | 738   | 43.0 |
|           |    |              | 合併による不均一課税 | —  | —  | —     | —    | —     | —     | —     | —    |
|           |    | 資本金等による不均一課税 | 18         | 2  | 20 | 48.8  | 191  | 28    | 219   | 12.7  |      |
| 固定資産税     |    | 標準           | 28         | 12 | 40 | 97.6  | 707  | 860   | 1,567 | 91.2  |      |
|           |    | 標準未満         | —          | —  | —  | —     | —    | —     | —     | —     |      |
|           |    | 超過           | 1          | —  | 1  | 2.4   | 86   | 66    | 152   | 8.8   |      |
| 鉱産税       |    | 標準           | 16         | 10 | 26 | 100.0 |      |       |       |       |      |
|           |    | 制限           | —          | —  | —  | —     |      |       |       |       |      |
| 入湯税       |    | 標準           | 24         | 9  | 33 | 97.1  |      |       |       |       |      |
|           |    | 標準未満         | 1          | —  | 1  | 2.9   |      |       |       |       |      |
| 都市計画税     |    | 制限           | 18         | 3  | 21 | 84.0  | 284  | 43    | 327   | 50.7  |      |
|           |    | 制限未満         | 3          | 1  | 4  | 16.0  | 247  | 71    | 318   | 49.3  |      |

- (注) 1 市町村民税の法人税割及び法人均等割については特別区（東京都23区）を含まない。  
 2 固定資産税及び都市計画税については、東京都23区を1市として含む。  
 3 「市町村税の税率等に関する調」による。

その他の税目では、鉱産税について、課税団体（16市10町）は全団体において標準税率を採用している。

入湯税については、24市9町で標準税率を採用しており、1団体において標準税率以外（100円）を採用している。

また、都市計画税については、全課税団体（21市4町）中18市3町（84.6%）で制限税率を採用しており、全国では、制限税率採用団体は327団体（50.5%）となっている。（第1-11表）

## 2 不均一課税の実施状況

令和2年度においては、市町村民税（法人）、固定資産税、入湯税及び都市計画税の税目で次のとおり不均一課税が実施されている。

- ① 法人税割については、神戸市、姫路市、尼崎市、明石市、西宮市、洲本市、芦屋市、相生市、加古川市、赤穂市、宝塚市、高砂市、川西市、三田市、丹波篠山市、養父市、丹波市、朝来市、猪名川町、播磨町の20団体において、中小企業の保護育成のため資本金等の区分により軽減税率を用いている。
- ② 固定資産税については、神戸市、尼崎市、西宮市、洲本市、相生市、伊丹市、豊岡市、宝塚市、小野市、三田市、加西市、丹波篠山市、養父市、丹波市、南あわじ市、朝来市、淡路市、宍粟市、たつの市、猪名川町、多可町、神河町、上郡町、佐用町及び新温泉町の25団体で過疎法、企業立地促進法等に基づいて軽減税率（課税免除、税額の一部免除等）を用いている。
- ③ 入湯税については、神戸市、尼崎市、西宮市、芦屋市、伊丹市、豊岡市、宝塚市、三木市、川西市、小野市、丹波篠山市、朝来市、市川町、福崎町、佐用町及び香美町の16団体において軽減税率（日帰り分の軽減等）を用いている。
- ④ 都市計画税については、神戸市、西宮市、三田市の3団体で企業立地促進等のため軽減税率（課税免除、税額の一部免除等）を用いている。

#### 第4 市町村税の徴収率及び徴税職員等

##### 1 徴収率

###### (1) 市町村税徴収率（第1-12表）

令和2年度における市町村税の全税目に係る徴収率は、96.7%で、前年度と比べて0.5ポイント下降した。

団体区分別にみると、大都市が97.6%で前年度(98.4%)と比べて0.8ポイント下降となった。都市は96.4%で前年度(96.7%)と比べて0.3ポイント下降。町は95.4%で前年度(95.8%)と比べて0.4ポイント下降した。

第1-12表 徴収率の推移

(単位：%)

| 団体<br>区分 | 現<br>年<br>度 | 現年課税分 |      |      |      |      | 滞納繰越分 |      |      |      |      | 合 計  |      |      |      |      |
|----------|-------------|-------|------|------|------|------|-------|------|------|------|------|------|------|------|------|------|
|          |             | 28    | 29   | 30   | R1   | R2   | 28    | 29   | 30   | R1   | R2   | 28   | 29   | 30   | R1   | R2   |
| 大都市      | 兵庫県         | 99.3  | 99.3 | 99.3 | 99.3 | 98.4 | 33.2  | 35.3 | 35.8 | 36.2 | 39.4 | 97.9 | 98.1 | 98.4 | 98.4 | 97.6 |
|          | 全国          | 99.4  | 99.5 | 99.5 | —    | —    | 34.5  | 36.7 | 38.3 | —    | —    | 98.2 | 98.2 | 98.7 | —    | —    |
| 都市       | 兵庫県         | 98.9  | 99.1 | 99.2 | 99.2 | 98.7 | 22.8  | 23.9 | 24.8 | 25.1 | 25.3 | 95.2 | 95.8 | 96.3 | 96.7 | 96.4 |
|          | 全国          | 99.0  | 99.1 | 99.2 | —    | —    | 25.0  | 25.6 | 26.4 | —    | —    | 95.6 | 96.2 | 96.7 | —    | —    |
| 町村       | 兵庫県         | 99.0  | 99.0 | 99.2 | 99.1 | 98.5 | 19.5  | 20.0 | 21.3 | 22.1 | 22.3 | 94.5 | 95.0 | 95.4 | 95.8 | 95.4 |
|          | 全国          | 99.0  | 99.0 | 99.1 | —    | —    | 25.0  | 21.9 | 21.2 | —    | —    | 95.6 | 95.7 | 96.0 | —    | —    |
| 計        | 兵庫県         | 99.0  | 99.2 | 99.2 | 99.2 | 98.6 | 24.2  | 25.4 | 26.3 | 26.7 | 27.6 | 95.9 | 96.5 | 96.9 | 97.2 | 96.7 |
|          | 全国          | 99.1  | 99.2 | 99.3 | —    | —    | 26.5  | 27.5 | 28.2 | —    | —    | 96.6 | 97.0 | 97.5 | —    | —    |

(注) 「決算統計(第6表)」及び「市町村税徴収実績調」による

(2) 市町村民税及び固定資産税の徴収率（第1-13表）

令和2年度における両税目の徴収率は、市町村民税の個人均等割 97.2%、所得割 97.1%、法人均等割 97.9%、法人税割 98.3%、固定資産税（交付金を除く）96.1%となっている。

市町村民税は個人均等割で0.3ポイント、所得割で0.2ポイントの増となり、法人均等割は1.1ポイント、法人税割は1.1ポイントの減となった。

また、固定資産税については0.8ポイントの減となった。

第1-13表 市町村民税及び固定資産税の徴収率の推移

（単位：％）

| 区分                | 現線別<br>年度 | 現年課税分   |       |       |       |      | 滞納繰越分 |      |      |      |      | 合計   |      |      |      |      |      |
|-------------------|-----------|---------|-------|-------|-------|------|-------|------|------|------|------|------|------|------|------|------|------|
|                   |           | 28      | 29    | 30    | R1    | R2   | 28    | 29   | 30   | R1   | R2   | 28   | 29   | 30   | R1   | R2   |      |
| 市町村民税             | 個人均等割     | 兵庫県 大都市 | 98.8  | 98.8  | 98.9  | 98.9 | 98.8  | 30.9 | 33.6 | 33.2 | 34.8 | 35.8 | 97.0 | 97.3 | 97.5 | 98.1 | 98.2 |
|                   |           | 兵庫県 都市  | 98.8  | 98.9  | 99.0  | 99.0 | 99.1  | 25.8 | 26.9 | 27.8 | 28.8 | 29.2 | 95.1 | 95.5 | 96.1 | 96.4 | 96.8 |
|                   |           | 兵庫県 町   | 98.9  | 98.9  | 99.1  | 99.1 | 99.2  | 20.9 | 23.1 | 24.2 | 23.9 | 23.2 | 94.6 | 95.2 | 95.7 | 96.2 | 96.4 |
|                   |           | 兵庫県 計   | 98.8  | 98.9  | 99.0  | 99.0 | 99.0  | 26.3 | 27.7 | 28.5 | 29.2 | 29.6 | 95.6 | 96.0 | 96.4 | 96.9 | 97.2 |
|                   |           | 全国      | 98.7  | 98.8  | 98.9  | -    | -     | 29.5 | 31.0 | 32.2 | -    | -    | 95.4 | 96.2 | 96.7 | -    | -    |
|                   | 所得割       | 兵庫県 大都市 | 98.9  | 99.0  | 98.9  | 99.0 | 98.9  | 30.9 | 33.6 | 33.2 | 34.8 | 35.8 | 96.9 | 97.3 | 97.7 | 97.8 | 97.6 |
|                   |           | 兵庫県 都市  | 98.8  | 98.9  | 99.0  | 99.0 | 99.1  | 25.8 | 26.6 | 27.4 | 28.3 | 28.7 | 95.2 | 95.7 | 96.2 | 96.5 | 96.8 |
|                   |           | 兵庫県 町   | 98.9  | 98.9  | 99.1  | 99.1 | 99.3  | 20.6 | 23.1 | 24.4 | 23.9 | 23.2 | 94.5 | 95.2 | 95.7 | 96.1 | 96.4 |
|                   |           | 兵庫県 計   | 98.8  | 98.9  | 99.0  | 99.0 | 99.0  | 26.5 | 27.8 | 28.4 | 29.6 | 30.2 | 95.7 | 96.1 | 96.7 | 96.9 | 97.1 |
|                   |           | 全国      | 98.8  | 98.9  | 98.9  | -    | -     | 30.0 | 31.5 | 32.9 | -    | -    | 95.7 | 96.3 | 96.9 | -    | -    |
|                   | 法人均等割     | 兵庫県 大都市 | 99.9  | 99.9  | 99.9  | 99.8 | 98.7  | 32.3 | 41.8 | 39.0 | 43.9 | 50.0 | 99.5 | 99.7 | 99.7 | 99.7 | 98.6 |
|                   |           | 兵庫県 都市  | 99.7  | 99.7  | 99.7  | 99.6 | 98.6  | 19.5 | 22.5 | 18.2 | 22.4 | 25.0 | 98.3 | 98.5 | 98.7 | 98.7 | 97.7 |
|                   |           | 兵庫県 町   | 99.4  | 99.6  | 99.6  | 99.6 | 97.5  | 17.8 | 18.6 | 36.1 | 35.7 | 29.3 | 98.5 | 98.8 | 98.7 | 98.9 | 96.8 |
|                   |           | 兵庫県 計   | 99.7  | 99.7  | 99.8  | 99.7 | 98.6  | 21.1 | 24.2 | 21.0 | 24.7 | 27.7 | 98.7 | 98.9 | 99.0 | 99.0 | 97.9 |
|                   |           | 全国      | 99.5  | 99.5  | 99.6  | -    | -     | 24.1 | 24.5 | 25.1 | -    | -    | 98.1 | 98.3 | 98.5 | -    | -    |
|                   | 法人税割      | 兵庫県 大都市 | 99.8  | 99.9  | 99.9  | 99.8 | 98.7  | 32.3 | 41.8 | 39.0 | 43.9 | 50.0 | 99.5 | 99.7 | 99.7 | 99.7 | 98.6 |
| 兵庫県 都市            |           | 99.8    | 99.8  | 99.8  | 99.7  | 98.2 | 21.1  | 25.2 | 21.8 | 22.2 | 22.0 | 99.0 | 99.1 | 99.3 | 99.2 | 98.1 |      |
| 兵庫県 町             |           | 100.0   | 100.0 | 100.0 | 100.0 | 98.7 | 10.2  | 26.6 | 16.2 | 28.3 | 24.2 | 99.8 | 99.8 | 99.9 | 99.9 | 98.5 |      |
| 兵庫県 計             |           | 99.8    | 99.8  | 99.9  | 99.7  | 98.8 | 24.0  | 28.4 | 24.9 | 26.1 | 27.0 | 99.2 | 99.4 | 99.4 | 99.4 | 98.3 |      |
| 全国                |           | 99.9    | 99.9  | 99.9  | -     | -    | 14.0  | 15.3 | 19.4 | -    | -    | 99.0 | 99.1 | 99.4 | -    | -    |      |
| 固定資産税<br>（交付金を除く） | 兵庫県 大都市   | 99.3    | 99.4  | 99.5  | 99.4  | 97.9 | 36.5  | 37.6 | 39.7 | 39.3 | 45.0 | 98.1 | 98.4 | 98.6 | 98.7 | 97.3 |      |
|                   | 兵庫県 都市    | 99.0    | 99.1  | 99.2  | 99.2  | 98.2 | 21.6  | 22.8 | 23.8 | 24.0 | 23.8 | 94.5 | 95.3 | 95.8 | 96.3 | 95.7 |      |
|                   | 兵庫県 町     | 98.8    | 98.9  | 99.0  | 99.0  | 97.8 | 18.8  | 18.1 | 19.2 | 20.8 | 21.4 | 93.5 | 94.0 | 94.3 | 94.8 | 94.0 |      |
|                   | 兵庫県 計     | 99.1    | 99.2  | 99.3  | 99.2  | 98.1 | 23.2  | 24.2 | 25.3 | 25.4 | 26.2 | 95.4 | 96.1 | 96.6 | 96.9 | 96.1 |      |
|                   | 全国        | 99.2    | 99.3  | 99.3  | -     | -    | 23.9  | 24.5 | 24.6 | -    | -    | 96.3 | 96.8 | 97.2 | -    | -    |      |

（注）「決算統計（第6表）」及び「市町村税徴収実績調」による。

## 2 徴税職員（第1-14表）

令和2年度の徴税職員数（臨時職員除き）は前年度に比べ7人減の1,765人となっている。

第1-14表 徴税職員数の推移

| 年度 | 区分<br>団体<br>区分 | 吏員及びそ<br>の他の職員<br>(人)<br>A |      |       |      | 臨時職員<br>(人)<br>B | 計<br>(人)<br>A+B | 徴税職員<br>一人当り<br>取扱税額<br>(千円) |
|----|----------------|----------------------------|------|-------|------|------------------|-----------------|------------------------------|
|    |                |                            | 総務関係 | 課税関係  | 徴収関係 |                  |                 |                              |
| 29 | 大都市            | 522                        | 83   | 302   | 137  | 80               | 602             | 558,340                      |
|    | 都市             | 1,185                      | 103  | 695   | 387  | 199              | 1,384           | 535,218                      |
|    | 町              | 130                        | 13   | 81    | 36   | 14               | 144             | 289,274                      |
|    | 計              | 1,837                      | 199  | 1,078 | 560  | 293              | 2,130           | 525,126                      |
| 30 | 大都市            | 517                        | 83   | 296   | 138  | 79               | 596             | 566,268                      |
|    | 都市             | 1,175                      | 109  | 696   | 370  | 191              | 1,366           | 547,162                      |
|    | 町              | 132                        | 9    | 87    | 36   | 17               | 149             | 275,349                      |
|    | 計              | 1,824                      | 201  | 1,079 | 544  | 287              | 2,111           | 533,371                      |
| R1 | 大都市            | 475                        | 80   | 276   | 119  | 62               | 537             | 637,365                      |
|    | 都市             | 1,169                      | 109  | 689   | 371  | 208              | 1,377           | 551,005                      |
|    | 町              | 128                        | 9    | 84    | 35   | 18               | 146             | 285,163                      |
|    | 計              | 1,772                      | 198  | 1,049 | 525  | 288              | 2,060           | 554,676                      |
| R2 | 大都市            | 469                        | 78   | 271   | 120  | 67               | 536             | 632,259                      |
|    | 都市             | 1,169                      | 105  | 695   | 369  | 212              | 1,381           | 545,449                      |
|    | 町              | 127                        | 9    | 84    | 34   | 18               | 145             | 282,776                      |
|    | 計              | 1,765                      | 192  | 1,050 | 523  | 297              | 2,062           | 549,543                      |

(注) 1 「市町村税課税状況等の調」（以下「課税状況調」という。）第39表による。

2 徴税職員一人当たり取扱税額

$$= \frac{\text{収入済額（市町村税＋個人県民税）}}{\text{徴税職員数（吏員及びその他の職員＋臨時職員）}}$$

3 数値は決算額である。



### 3 徴税費(第1-15表)

令和2年度における収入済額(市町村税+個人県民税)に対する徴税費の割合は1.7%となっている。

また、これを団体区分別にみると、大都市1.9%、都市1.6%、町3.1%となっており、大都市及び都市と町で、依然として大きな差が生じている。

徴税費の内容をみると、徴税職員数の減を反映し、人件費、報奨金等は減少傾向にあるが、需用費が増加傾向にある。

第1-15表 徴税費の推移

(単位:百万円)

| 年度 | 区分<br>団体区分 | 収入済額<br>市町村税<br>+<br>個人県民税<br>A | 徴 税 費    |       |      |       |        | 徴税費の割合        |               |
|----|------------|---------------------------------|----------|-------|------|-------|--------|---------------|---------------|
|    |            |                                 | 人件費<br>B | 需用費   | 報奨金等 | その他   | 計<br>C | $\frac{C}{A}$ | $\frac{B}{A}$ |
| 29 | 大都市        | 334,288                         | 5,159    | 2,733 | 0    | 0     | 7,892  | 2.4           | 1.5           |
|    | 都市         | 739,126                         | 8,008    | 2,426 | 97   | 1,345 | 11,876 | 1.6           | 1.1           |
|    | 町          | 41,237                          | 796      | 350   | 3    | 156   | 1,305  | 3.2           | 1.9           |
|    | 計          | 1,114,651                       | 13,963   | 5,509 | 100  | 1,501 | 21,073 | 1.9           | 1.3           |
| 30 | 大都市        | 337,496                         | 4,582    | 2,579 | 0    | 0     | 7,160  | 2.1           | 1.4           |
|    | 都市         | 747,424                         | 7,952    | 2,137 | 1    | 1,153 | 11,243 | 1.5           | 1.1           |
|    | 町          | 41,027                          | 798      | 277   | 2    | 140   | 1,217  | 3.0           | 1.9           |
|    | 計          | 1,125,947                       | 13,332   | 4,993 | 3    | 1,293 | 19,620 | 1.7           | 1.2           |
| R1 | 大都市        | 342,265                         | 4,512    | 2,843 | 0    | 0     | 7,355  | 2.1           | 1.3           |
|    | 都市         | 758,734                         | 7,984    | 2,830 | 1    | 1,489 | 12,304 | 1.6           | 1.1           |
|    | 町          | 41,634                          | 789      | 374   | 1    | 157   | 1,321  | 3.2           | 1.9           |
|    | 計          | 1,142,633                       | 13,285   | 6,047 | 2    | 1,646 | 20,980 | 1.8           | 1.2           |
| R2 | 大都市        | 338,891                         | 3,763    | 2,730 | 0    | 0     | 6,493  | 1.9           | 1.1           |
|    | 都市         | 753,265                         | 8,170    | 2,302 | 1    | 1,378 | 11,851 | 1.6           | 1.1           |
|    | 町          | 41,002                          | 827      | 277   | 3    | 151   | 1,259  | 3.1           | 2.0           |
|    | 計          | 1,133,158                       | 12,760   | 5,309 | 4    | 1,530 | 19,603 | 1.7           | 1.1           |

(注) 1 「課税状況調(第39表)」による。(29市12町)

2 数値は決算額である。

## Ⅱ 税目別市町村税の状況

第1 市町村民税

1 個人均等割の納税義務者数等（第2-1表）

令和2年度の納税義務者数の対前年度増減率は、大都市、都市で増加しており、県全体で0.5%の増となった。また、税額についても県全体で0.5%の増となっている。

第2-1表 個人均等割納税義務者数等の推移

（単位：人、百万円、%）

| 区 分   | 28     | 29  | 30        | R1        | R2        | 対前年度増減率   |           |       |       | R2構成比 |     |       |
|-------|--------|-----|-----------|-----------|-----------|-----------|-----------|-------|-------|-------|-----|-------|
|       |        |     |           |           |           | 29/28     | 30/29     | R1/30 | R2/R1 |       |     |       |
|       |        |     |           |           |           |           |           |       |       |       |     |       |
| 個人均等割 | 納税義務者数 | 大都市 | 693,056   | 701,498   | 710,533   | 718,086   | 720,257   | 1.2   | 1.3   | 1.1   | 0.3 | 27.1  |
|       |        | 都市  | 1,746,623 | 1,766,143 | 1,784,886 | 1,804,421 | 1,813,772 | 1.1   | 1.1   | 1.1   | 0.5 | 68.2  |
|       |        | 町   | 124,392   | 124,977   | 125,152   | 123,931   | 125,648   | 0.5   | 0.1   | △ 1.0 | 1.4 | 4.7   |
|       |        | 県計  | 2,564,071 | 2,592,618 | 2,620,571 | 2,646,438 | 2,659,677 | 1.1   | 1.1   | 1.0   | 0.5 | 100.0 |
| 個人均等割 | 税額     | 大都市 | 2,426     | 2,455     | 2,487     | 2,801     | 2,809     | 1.2   | 1.3   | 12.6  | 0.3 | 29.3  |
|       |        | 都市  | 6,113     | 6,182     | 6,247     | 6,316     | 6,348     | 1.1   | 1.1   | 1.1   | 0.5 | 66.1  |
|       |        | 町   | 435       | 437       | 438       | 434       | 440       | 0.4   | 0.2   | △ 0.9 | 1.4 | 4.6   |
|       |        | 県計  | 8,974     | 9,074     | 9,172     | 9,551     | 9,597     | 1.1   | 1.1   | 4.1   | 0.5 | 100.0 |

（注）「課税状況調（第2表）」による。

## 2 法人均等割及び法人税割の納税義務者数

(1) 法人均等割の納税義務者数 (第2-2表、第2-3表)

令和2年度の納税義務者数の対前年度増減率は、0.8%の増となっており、法人種別構成比は、前年度と同程度となっている。

第2-2表 法人均等割納税義務者数の状況

(単位:人、%)

| 区 分          | 令和2年度法人均等割納税義務者数(法312条1項) |      |        |       |       |     |       |     |       |         | 構成比   |
|--------------|---------------------------|------|--------|-------|-------|-----|-------|-----|-------|---------|-------|
|              | ①号                        | ②号   | ③号     | ④号    | ⑤号    | ⑥号  | ⑦号    | ⑧号  | ⑨号    | 計       |       |
| 大都市          | 32,123                    | 333  | 7,753  | 609   | 2,197 | 314 | 2,190 | 142 | 360   | 46,021  | 33.5  |
| 都市           | 61,709                    | 494  | 14,103 | 1,257 | 3,212 | 556 | 3,783 | 270 | 627   | 86,011  | 62.5  |
| 町            | 3,840                     | 18   | 994    | 102   | 208   | 34  | 279   | 21  | 42    | 5,538   | 4.0   |
| 県計A          | 97,672                    | 845  | 22,850 | 1,968 | 5,617 | 904 | 6,252 | 433 | 1,029 | 137,570 | 100.0 |
| 前年度<br>(県計)B | 96,048                    | 862  | 23,008 | 1,978 | 5,693 | 892 | 6,485 | 431 | 1,071 | 136,468 |       |
| A - B        | 1,624                     | △ 17 | △ 158  | △ 10  | △ 76  | 12  | △ 233 | 2   | △ 42  | 1,102   |       |
| 30構成比        | 70.2                      | 0.6  | 17.0   | 1.4   | 4.2   | 0.7 | 4.8   | 0.3 | 0.8   | 100.0   |       |
| R1構成比        | 70.4                      | 0.6  | 16.9   | 1.4   | 4.2   | 0.7 | 4.8   | 0.3 | 0.8   | 100.0   |       |
| R2構成比        | 71.0                      | 0.6  | 16.6   | 1.4   | 4.1   | 0.7 | 4.5   | 0.3 | 0.7   | 100.0   |       |

(注) 「①号」とは、法第312条第1項第1に該当する法人であり、その他についても号数に応じた法人の区分を示している。

第2-3表 法人均等割納税義務者数の推移

(単位:人、%)

| 区 分         | 28  | 29      | 30      | R1      | R2      | 対前年度増減率 |       |       |       | R2構成比 |       |
|-------------|-----|---------|---------|---------|---------|---------|-------|-------|-------|-------|-------|
|             |     |         |         |         |         | 29/28   | 30/29 | R1/30 | R2/R1 |       |       |
| 法人均等割納税義務者数 | 大都市 | 43,809  | 44,726  | 45,348  | 46,228  | 46,021  | 2.1   | 1.4   | 1.9   | △ 0.4 | 33.5  |
|             | 都市  | 80,259  | 81,905  | 83,330  | 84,711  | 86,011  | 2.1   | 1.7   | 1.7   | 1.5   | 62.5  |
|             | 町   | 5,290   | 5,504   | 5,527   | 5,529   | 5,538   | 4.0   | 0.4   | 0.0   | 0.2   | 4.0   |
|             | 県計  | 129,358 | 132,135 | 134,205 | 136,468 | 137,570 | 2.1   | 1.6   | 1.7   | 0.8   | 100.0 |

(注)「課税状況調(第1表)」による。

(2) 法人税割の納税義務者数 (第2-4表)

令和2年度の法人税割の納税義務者数は前年度から1.3%の増加、同納税者数は0.7%の減少となっている。

第2-4表 法人税割の納税義務者数の推移

(単位:人、%)

| 区 分        | 28  | 29      | 30      | R1      | R2      | 対前年度増減率 |       |       |       | R2構成比 |       |
|------------|-----|---------|---------|---------|---------|---------|-------|-------|-------|-------|-------|
|            |     |         |         |         |         | 29/28   | 30/29 | R1/30 | R2/R1 |       |       |
| 法人税割納税義務者数 | 大都市 | 38,497  | 39,278  | 40,022  | 40,688  | 41,186  | 2.0   | 1.9   | 1.7   | 1.2   | 31.3  |
|            | 都 市 | 79,706  | 81,364  | 82,800  | 84,123  | 85,344  | 2.1   | 1.8   | 1.6   | 1.5   | 64.6  |
|            | 町   | 5,236   | 5,365   | 5,291   | 5,304   | 5,314   | 2.5   | △ 1.4 | 0.2   | 0.2   | 4.1   |
|            | 県 計 | 123,439 | 126,007 | 128,113 | 130,115 | 131,844 | 2.1   | 1.7   | 1.6   | 1.3   | 100.0 |
| 納 税 者 数    | 大都市 | 16,016  | 16,700  | 17,055  | 17,736  | 17,488  | 4.3   | 2.1   | 4.0   | △ 1.4 | 32.0  |
|            | 都 市 | 33,003  | 32,954  | 34,073  | 35,307  | 35,083  | △ 0.1 | 3.4   | 3.6   | △ 0.6 | 63.9  |
|            | 町   | 2,040   | 2,108   | 2,213   | 2,231   | 2,291   | 3.3   | 5.0   | 0.8   | 2.7   | 4.1   |
|            | 県 計 | 51,059  | 51,762  | 53,341  | 55,274  | 54,862  | 1.4   | 3.1   | 3.6   | △ 0.7 | 100.0 |

(注)「課税状況調(第1表)」による。

### 3 所得割

#### (1) 総括(第2-5表)

令和2年度の納税義務者数は、県計の対前年比で0.5%の増加となっている。

所得割額についても、県計で対前年比で0.3%増加している。

第2-5表 所得割の推移(総括表)

(単位:人、百万円、%)

| 区 分          | 28  | 29        | 30        | R1        | R2        | 対前年度増減率   |       |       |       | R2構成比 |       |
|--------------|-----|-----------|-----------|-----------|-----------|-----------|-------|-------|-------|-------|-------|
|              |     |           |           |           |           | 29/28     | 30/29 | R1/30 | R2/R1 |       |       |
| 所得<br>納税義務者数 | 大都市 | 655,906   | 664,691   | 672,748   | 679,600   | 682,408   | 1.3   | 1.2   | 1.0   | 0.4   | 27.5  |
|              | 都市  | 1,624,486 | 1,643,840 | 1,658,056 | 1,677,520 | 1,686,166 | 1.2   | 0.9   | 1.2   | 0.5   | 68.0  |
|              | 町   | 109,435   | 110,110   | 110,116   | 110,537   | 110,601   | 0.6   | 0.0   | 0.4   | 0.1   | 4.5   |
|              | 県計  | 2,389,827 | 2,418,641 | 2,440,920 | 2,467,657 | 2,479,175 | 1.2   | 0.9   | 1.1   | 0.5   | 100.0 |
| 所得<br>割額     | 大都市 | 89,241    | 90,038    | 121,179   | 122,261   | 123,238   | 0.9   | 34.6  | 0.9   | 0.8   | 35.3  |
|              | 都市  | 206,803   | 206,963   | 211,274   | 214,398   | 214,525   | 0.1   | 2.1   | 1.5   | 0.1   | 61.5  |
|              | 町   | 10,761    | 10,828    | 10,854    | 11,110    | 11,082    | 0.6   | 0.2   | 2.4   | △ 0.3 | 3.2   |
|              | 県計  | 306,806   | 307,829   | 343,307   | 347,769   | 348,845   | 0.3   | 11.5  | 1.3   | 0.3   | 100.0 |

(注)「課税状況調(第12表)」による。

(2) 納税義務者数（第2-6表、第2-7表、第2-8表）

給与所得者の増加により、総合課税の対象となる納税義務者数は0.6%増加している。

第2-6表 所得区分別納税義務者数の推移

(単位:人、%)

| 区 分       | 30        | R1        | R2        | R2-R1    | 増減率    | R2構成比 |
|-----------|-----------|-----------|-----------|----------|--------|-------|
|           |           |           |           |          | R2/R1  |       |
| 給与所得者     | 1,933,201 | 1,966,196 | 1,987,853 | 21,657   | 1.1    | 80.1  |
| 営業所得者     | 86,644    | 87,009    | 84,201    | △ 2,808  | △ 3.2  | 3.4   |
| 農業所得者     | 2,518     | 2,437     | 2,051     | △ 386    | △ 15.8 | 0.1   |
| その他の所得者   | 376,434   | 372,530   | 368,778   | △ 3,752  | △ 1.0  | 14.9  |
| 小 計       | 2,398,797 | 2,428,172 | 2,442,883 | 14,711   | 0.6    | 98.5  |
| 譲渡所得者(分離) | 34,865    | 42,123    | 36,299    | △ 5,824  | △ 13.8 | 1.5   |
| 計         | 2,433,662 | 2,470,295 | 2,479,182 | 8,887    | 0.4    | 100.0 |
| 住民基本台帳人口  | 5,606,545 | 5,589,708 | 5,523,627 | △ 66,081 | △ 1.2  |       |

(注)

1 「課税状況調(第5表～第12表)」による。

2 所得者を、「給与所得者」、「営業所得者」、「農業所得者」及び「その他の所得者」に区分しているが、これらの所得者のうち、分離長期譲渡所得、分離短期譲渡所得、株式等に係る譲渡所得等、上場株式等に係る配当所得及び先物取引に係る雑所得等について分離課税を行っている者は、これらの所得者から除外し、「譲渡所得者(分離)」として掲げている。

なお、2以上の所得を有する納税義務者の所得区分は、2以上の所得のうち最も多額となる所得によって区分している。

以下、所得者区分別表において、同様とする。

第2-7表 令和2年度の有資格者及び失格者の状況

(単位:人、%)

| 区 分               | 納 税 義 務 者 数 |         |           | 有 資 格 者 率 |       |
|-------------------|-------------|---------|-----------|-----------|-------|
|                   | 有資格者 A      | 失格者 B   | 計 C A+B   | A/C       | 前 年 度 |
| 給 与 所 得 者         | 1,851,678   | 136,175 | 1,987,853 | 93.1      | 93.1  |
| 営 業 所 得 者         | 75,364      | 8,837   | 84,201    | 89.5      | 89.9  |
| 農 業 所 得 者         | 1,817       | 234     | 2,051     | 88.6      | 90.5  |
| そ の 他 の 所 得 者     | 334,675     | 34,096  | 368,771   | 90.8      | 91.6  |
| 小 計               | 2,263,534   | 179,342 | 2,442,876 | 92.7      | 92.9  |
| 譲 渡 所 得 者 ( 分 離 ) | 35,537      | 762     | 36,299    | 97.9      | 98.1  |
| 計                 | 2,299,071   | 180,104 | 2,479,175 | 92.7      | 92.9  |

(注) 1 「課税状況調(第5表～第12表)」による。

2 有資格者・失格者とは、所得税の納税義務の有無を指す。

第2-8表 収入の課税最低限モデル(給与所得者)の推移

(単位:千円)

| 所 得 発 生 年<br>( 住 民 税 課 税 年 度 ) | 所得税①  | 住民税②  | 差 (①-②) | 改正内容             |
|--------------------------------|-------|-------|---------|------------------|
| 16年所得(17年度)                    | 3,250 | 2,700 | 550     |                  |
| 17年所得(18年度)                    | 3,250 | 2,700 | 550     | 配偶者特別控除の上乗せ部分の廃止 |
| 18年所得(19年度)                    | 3,250 | 2,700 | 550     |                  |
| 19年所得(20年度)                    | 3,250 | 2,700 | 550     |                  |
| 20年所得(21年度)                    | 3,250 | 2,700 | 550     |                  |
| 21年所得(22年度)                    | 3,250 | 2,700 | 550     |                  |
| 22年所得(23年度)                    | 3,250 | 2,700 | 550     |                  |
| 23年所得(24年度)                    | 3,250 | 2,700 | 550     |                  |
| 24年所得(25年度)                    | 3,250 | 2,700 | 550     |                  |
| 25年所得(26年度)                    | 3,250 | 2,700 | 550     |                  |
| 26年所得(27年度)                    | 3,250 | 2,700 | 550     |                  |
| 27年所得(28年度)                    | 3,250 | 2,700 | 550     |                  |
| 28年所得(29年度)                    | 3,545 | 2,945 | 600     |                  |
| 29年所得(30年度)                    | 3,545 | 2,945 | 600     |                  |
| 30年所得(元年度)                     | 3,545 | 2,945 | 600     |                  |
| 元年所得(02年度)                     | 3,545 | 2,945 | 600     |                  |

(注) 標準世帯(夫婦及び子供2人で構成される世帯)における所得税・住民税の課税最低限(配偶者特別控除を含み子のうち1人は一般扶養控除、1人が特定扶養控除の対象に該当するものとしている)を示している。一定の社会保険料が控除されるものとして計算を行っている(収入×10%)。



- (3) 総所得金額等の状況(表2-9表、第2-10表、第2-11表)  
 土地等の譲渡所得を除いた総所得金額等は、県計で0.7%増となっている。  
 また、所得割額については、それぞれ大都市は0.8%、都市は0.1%の増加、町は0.3%の減

第2-9表 総所得金額等その他と所得割額との相互関係

(単位:百万円、%)

| 区 分    | 28  | 29        | 30        | R1        | R2        | 対前年度増減率   |       |       |       | R2構成比 |       |
|--------|-----|-----------|-----------|-----------|-----------|-----------|-------|-------|-------|-------|-------|
|        |     |           |           |           |           | 29/28     | 30/29 | R1/30 | R2/R1 |       |       |
| 総所得金額等 | 大都市 | 2,283,216 | 2,321,747 | 2,356,851 | 2,398,717 | 2,421,500 | 92.7  | 1.5   | 1.8   | 0.9   | 28.7  |
|        | 都市  | 5,364,728 | 5,450,658 | 5,547,454 | 5,666,796 | 5,702,911 | 98.1  | 1.8   | 2.2   | 0.6   | 67.5  |
|        | 町   | 310,402   | 313,212   | 315,764   | 319,401   | 319,910   | 92.7  | 0.8   | 1.2   | 0.2   | 3.8   |
|        | 県計  | 7,958,346 | 8,085,617 | 8,220,069 | 8,384,914 | 8,444,321 | 1.6   | 1.7   | 2.0   | 0.7   | 100.0 |
| 所得控除額  | 大都市 | 764,118   | 780,126   | 791,636   | 800,329   | 805,578   | 2.1   | 1.5   | 1.1   | 0.7   | 27.6  |
|        | 都市  | 1,876,800 | 1,911,455 | 1,940,487 | 1,970,324 | 1,986,853 | 1.8   | 1.5   | 1.5   | 0.8   | 68.0  |
|        | 町   | 125,312   | 126,313   | 126,932   | 128,014   | 128,407   | 0.8   | 0.5   | 0.9   | 0.3   | 4.4   |
|        | 県計  | 2,766,230 | 2,817,894 | 2,859,055 | 2,898,667 | 2,920,838 | 1.9   | 1.5   | 1.4   | 0.8   | 100.0 |
| 課税標準額  | 大都市 | 1,598,869 | 1,630,272 | 1,667,994 | 1,692,984 | 1,701,461 | 2.0   | 2.3   | 1.5   | 0.5   | 29.2  |
|        | 都市  | 3,704,876 | 3,716,165 | 3,866,518 | 3,940,766 | 3,931,738 | 0.3   | 4.0   | 1.9   | △ 0.2 | 67.4  |
|        | 町   | 190,534   | 192,900   | 193,983   | 203,188   | 201,697   | 1.2   | 0.6   | 4.7   | △ 0.7 | 3.5   |
|        | 県計  | 5,494,279 | 5,539,337 | 5,728,495 | 5,836,938 | 5,834,896 | 0.8   | 3.4   | 1.9   | 0.0   | 100.1 |
| 所得割額   | 大都市 | 89,241    | 90,038    | 121,179   | 122,261   | 123,238   | 0.9   | 34.6  | 0.9   | 0.8   | 35.3  |
|        | 都市  | 206,803   | 206,963   | 211,274   | 214,398   | 214,525   | 0.1   | 2.1   | 1.5   | 0.1   | 61.5  |
|        | 町   | 10,761    | 10,828    | 10,854    | 11,110    | 11,081    | 0.6   | 0.2   | 2.4   | △ 0.3 | 3.3   |
|        | 県計  | 306,805   | 307,829   | 343,307   | 347,769   | 348,844   | 0.3   | 11.5  | 1.3   | 0.3   | 100.1 |

(注)「課税状況調(第12表)」による。

第2-10表 所得者区分別総所得金額等の推移

(単位:百万円、%)

| 区 分       | 29        | 30        | R1        | R2        | R2-R1    | 対前年度増減率 |       |
|-----------|-----------|-----------|-----------|-----------|----------|---------|-------|
|           |           |           |           |           |          | R2/R1   | R2構成比 |
| 給与所得者     | 6,716,194 | 6,818,614 | 6,997,005 | 7,097,115 | 100,110  | 1.4     | 84.0  |
| 営業所得者     | 357,052   | 350,543   | 355,937   | 349,509   | △ 6,428  | △ 1.8   | 4.1   |
| 農業所得者     | 9,804     | 7,052     | 6,623     | 4,995     | △ 1,628  | △ 24.6  | 0.1   |
| その他の所得者   | 780,456   | 768,016   | 771,735   | 748,463   | △ 23,272 | △ 3.0   | 8.9   |
| 小 計       | 7,863,506 | 7,944,225 | 8,131,300 | 8,200,082 | 68,782   | 0.8     | 97.1  |
| 譲渡所得者(分離) | 222,111   | 275,845   | 254,041   | 244,239   | △ 9,802  | △ 3.9   | 2.9   |
| 計         | 8,085,617 | 8,220,070 | 8,385,341 | 8,444,321 | 58,980   | 0.7     | 100.0 |

(注)上記の各欄には、土地建物等に係る譲渡所得等は含まれていない。

(4) 所得控除の状況（第2-11表）

扶養控除は1.1%減となった。一方で勤労学生控除が19.4%、社会保険料控除が1.5%増となったため所得控除額は増加している。

第2-11表 所得控除の推移

(単位:百万円、人、%)

| 区 分                         | R1        | R2        | R2-R1   | 増減率    | 所得控除を行った<br>納税義務者数 |
|-----------------------------|-----------|-----------|---------|--------|--------------------|
|                             |           |           |         | R2/R1  |                    |
| 雑 損                         | 416       | 246       | △ 170   | △ 40.9 | 496                |
| 医 療 費                       | 66,252    | 65,369    | △ 883   | △ 1.3  | 321,535            |
| (うちセルフメディケーション<br>税制に係るもの)  | 26        | 20        | △ 6     | 100.0  | 678                |
| 社 会 保 険 料                   | 1,441,376 | 1,463,198 | 21,822  | 1.5    | 2,349,676          |
| 小規模企業共済等掛金                  | 36,859    | 40,094    | 3,235   | 8.8    | 96,507             |
| 生 命 保 険 料                   | 87,836    | 88,369    | 533     | 0.6    | 1,789,551          |
| 地 震 保 険 料                   | 3,204     | 3,232     | 28      | 0.9    | 472,329            |
| 障 害 者                       | 27,233    | 27,090    | △ 143   | △ 0.5  | 92,787             |
| 寡 婦                         | 13,514    | 13,772    | 258     | 1.9    | 46,776             |
| 寡 夫                         | 1,238     | 1,244     | 6       | 0.5    | 4,728              |
| 勤 労 学 生                     | 62        | 74        | 12      | 19.4   | 242                |
| 配 偶 者                       | 194,078   | 188,615   | △ 5,463 | △ 2.8  | 642,793            |
| 配 偶 者 特 別                   | 33,189    | 34,491    | 1,302   | 3.9    | 59,784             |
| 扶 養                         | 174,286   | 172,314   | △ 1,972 | △ 1.1  | 343,887            |
| 特別障害者のうち同居特別<br>障害加算分(23万円) | 4,497     | 4,365     | △ 132   | △ 2.9  | 19,672             |
| 基 礎                         | 814,086   | 817,912   | 3,826   | 0.5    | 2,440,920          |
| 計                           | 2,898,152 | 2,920,405 | 22,253  | 0.8    | 8,682,361          |

(注)「課税状況調(第12表、第19表、第58表)」による。

第2-1図 納税義務者数及び主な所得控除の推移

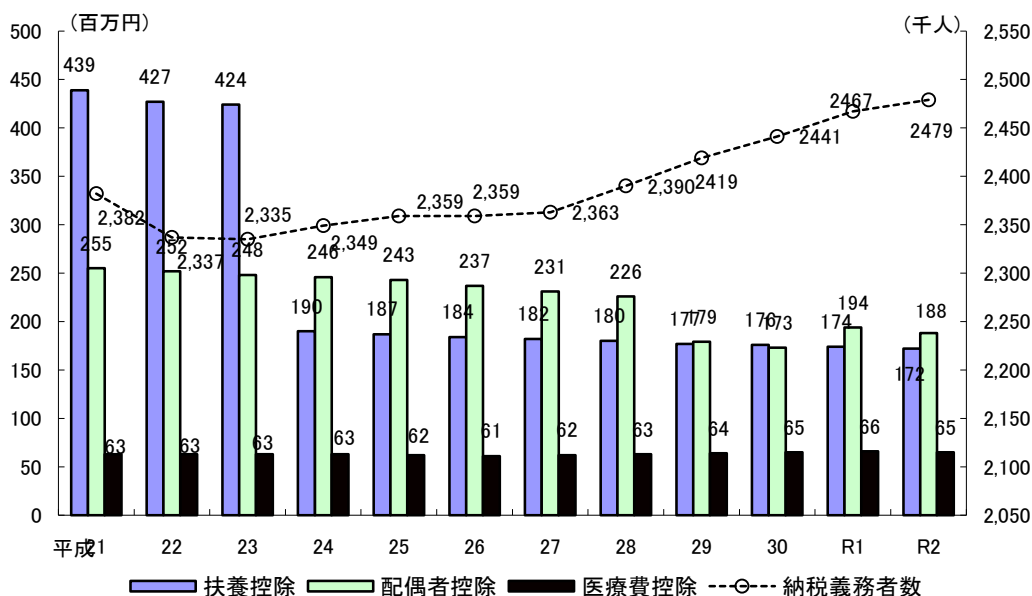

## (5) 所得割額の状況（第2-12表）

第2-12表 所得区分別所得割額の推移

| 区 分               | 29      | 30      | R1      | R2      | R2-R1   | 増減率    | R2構成比 |
|-------------------|---------|---------|---------|---------|---------|--------|-------|
|                   |         |         |         |         |         | R2/R1  |       |
| 給 与 所 得 者         | 252,857 | 279,227 | 278,418 | 284,810 | 6,392   | 2.0    | 82.6  |
| 営 業 所 得 者         | 14,232  | 15,056  | 15,214  | 14,975  | △ 239   | △ 2.0  | 4.3   |
| 農 業 所 得 者         | 347     | 241     | 227     | 157     | △ 70    | △ 31.0 | 0.0   |
| そ の 他 の 所 得 者     | 23,597  | 25,209  | 25,316  | 24,216  | △ 1,100 | △ 4.0  | 7.0   |
| 小 計               | 291,033 | 319,733 | 319,175 | 324,158 | 4,983   | 2.0    | 94.0  |
| 譲 渡 所 得 者 ( 分 離 ) | 16,797  | 23,574  | 22,198  | 20,753  | △ 1,445 | △ 7.0  | 6.0   |
| 計                 | 307,830 | 343,307 | 341,373 | 344,911 | 3,538   | 1.0    | 100.0 |

(注) 1 「課税状況調(第5表～第12表)」による。  
2 減免後の数値である。

(参考) 退職所得の分離課税に係る所得割 (単位: 百万円、人、%)

|             | 30年度<br>徴収<br>(R1課税状況) | R1年度<br>徴収<br>(R2課税状況) | R1-30 | 増減率   |
|-------------|------------------------|------------------------|-------|-------|
|             |                        |                        |       | R1/30 |
| 所 得 割 額     | 3,068                  | 3,315                  | 247   | 8.1   |
| 納 税 義 務 者 数 | 13,460                 | 14,210                 | 750   | 5.6   |

(注) 「課税状況調(第20表)」による。

(参考) 税額控除・税額調整・減免等の推移

(単位: 百万円、%、人)

| 区 分                          | 29     | 30     | R1     | R2     | R2-R1 | 増減率    | R2<br>税額控除適用<br>納税義務者数 |
|------------------------------|--------|--------|--------|--------|-------|--------|------------------------|
|                              |        |        |        |        |       | R2/R1  |                        |
| 配 当 控 除                      | 428    | 531    | 596    | 552    | △ 44  | △ 7.4  | 37,924                 |
| 住宅借入金等特別税額控除                 | 3,923  | 4,781  | 5,214  | 5,303  | 89    | 1.7    | 115,494                |
| 寄 付 金 税 額 控 除<br>(うち1号に係るもの) | 5,708  | 8,673  | 11,575 | 11,842 | 267   | 2.3    | 153,750                |
| 外 国 税 額 控 除                  | 46     | 28     | 37     | 22     | △ 15  | △ 40.5 | 367,062                |
| 小 計                          | 10,105 | 14,013 | 28,704 | 29,188 | 484   | 1.7    | 674,230                |
| 調 整 控 除                      | 5,002  | 5,458  | 5,458  | 5,463  | 5     | 0.1    | 2,479,125              |
| 配当割及び株式等譲渡<br>所得割額の控除額       | 673    | 1,270  | 927    | 857    | △ 70  | △ 7.6  | 762,834                |
| 合 計                          | 9,645  | 9,930  | 35,089 | 35,508 | 419   | 1.2    | 3,916,189              |
| 税 額 調 整 額                    | 35     | 32     | 30     | 27     | △ 3   | △ 10.0 |                        |
| 減 免 税 額                      | 142    | 150    | 145    | 154    | 9     | 6.2    |                        |

(注) 1 「課税状況調(第12表、第19表、第42表)」による。

2 「うち1号に係るもの」は、都道府県、市町村又は特別区に対する寄附金をいう  
(地方税法第321条の7第1項第1号)。

## (6) 給与所得金額の状況(第2-13表)

第2-13表 給与所得に係る収入金額等の状況

(単位:百万円、人、%)

| 区 分         |     | 28        | 29        | 30        | R1        | R2         | 対前年増減率 |        |        |        | R2構成比 |
|-------------|-----|-----------|-----------|-----------|-----------|------------|--------|--------|--------|--------|-------|
|             |     |           |           |           |           |            | 29/28  | 30/29  | R1/30  | R2/R1  |       |
| 給与所得に係る収入金額 | 大都市 | 2,677,111 | 2,730,962 | 2,776,102 | 2,831,982 | 2,869,191  | 2.0    | 1.7    | 2.0    | 1.3    | 28.6  |
|             | 都市  | 6,308,794 | 6,422,557 | 6,544,155 | 6,703,942 | 6,792,294  | 1.8    | 1.9    | 2.4    | 1.3    | 67.6  |
|             | 町   | 375,073   | 377,797   | 381,908   | 387,156   | 388,220    | 0.7    | 1.1    | 1.4    | 0.3    | 3.9   |
|             | 県計  | 9,360,978 | 9,531,316 | 9,702,165 | 9,923,080 | 10,049,705 | 1.8    | 1.8    | 2.3    | 1.3    | 100.1 |
| 給与所得控除額     | 大都市 | 747,998   | 759,663   | 769,067   | 782,451   | 791,049    | 1.6    | 1.2    | 1.7    | 1.1    | 27.9  |
|             | 都市  | 1,809,931 | 1,835,682 | 1,861,723 | 1,899,766 | 1,922,873  | 1.4    | 1.4    | 2.0    | 1.2    | 67.9  |
|             | 町   | 114,906   | 115,543   | 116,324   | 117,544   | 117,883    | 0.6    | 0.7    | 1.0    | 0.3    | 4.2   |
|             | 県計  | 2,672,835 | 2,710,888 | 2,747,114 | 2,799,761 | 2,831,805  | 1.4    | 1.3    | 1.9    | 1.1    | 100.0 |
| 特定支出控除額     | 大都市 | 0         | 0         | 0         | 0         | 0          | -      | -      | -      | -      | 0.0   |
|             | 都市  | 75        | 60        | 39        | 37        | 25         | △ 20.0 | △ 35.0 | △ 5.1  | △ 32.4 | 100.0 |
|             | 町   | 0         | 0         | 7         | 0         | 0          | -      | 皆増     | 皆減     | -      | 0.0   |
|             | 県計  | 75        | 60        | 46        | 37        | 25         | △ 20.0 | △ 23.3 | △ 19.6 | △ 32.4 | 100.0 |
| 給与所得金額      | 大都市 | 1,929,113 | 1,971,298 | 2,007,035 | 2,049,530 | 2,078,142  | 2.2    | 1.8    | 2.1    | 1.4    | 28.7  |
|             | 都市  | 4,498,788 | 4,586,815 | 4,682,393 | 4,804,139 | 4,869,395  | 2.0    | 2.1    | 2.6    | 1.4    | 67.6  |
|             | 町   | 260,167   | 262,255   | 265,583   | 269,612   | 270,337    | 0.8    | 1.3    | 1.5    | 0.3    | 3.7   |
|             | 県計  | 6,688,068 | 6,820,368 | 6,955,011 | 7,123,281 | 7,217,874  | 2.0    | 2.0    | 2.4    | 1.3    | 100.0 |
| 納税義務者数      | 大都市 | 551,488   | 560,203   | 568,977   | 577,290   | 582,131    | 1.6    | 1.6    | 1.5    | 0.8    | 27.5  |
|             | 都市  | 1,365,369 | 1,382,621 | 1,401,950 | 1,424,019 | 1,439,991  | 1.3    | 1.4    | 1.6    | 1.1    | 68.1  |
|             | 町   | 91,952    | 92,317    | 92,603    | 93,172    | 93,625     | 0.4    | 0.3    | 0.6    | 0.5    | 4.4   |
|             | 県計  | 2,008,809 | 2,035,141 | 2,063,530 | 2,094,481 | 2,115,747  | 1.3    | 1.4    | 1.5    | 1.0    | 100.0 |

(注)「課税状況調(第14表)」による。

## (7) 土地建物等の譲渡所得に係る分離課税の状況(第2-14表)

第2-14表 土地建物等の譲渡所得・株式等に係る譲渡所得・商品先物取引に係る雑所得に係る分離課税  
(算出税額)の推移

(単位:千円、%)

| 区分             |     | 28        | 29        | 30        | R1        | R2        | 対前年増減率 |        |        |         | R2構成比 |
|----------------|-----|-----------|-----------|-----------|-----------|-----------|--------|--------|--------|---------|-------|
|                |     |           |           |           |           |           | 29/28  | 30/29  | R1/30  | R2/R1   |       |
| 分離短期譲渡所得分      | 大都市 | 33,027    | 75,282    | 42,053    | 62,653    | 46,631    | 127.9  | △ 44.1 | 49.0   | △ 25.6  | 42.5  |
|                | 都市  | 74,271    | 76,179    | 70,963    | 77,478    | 61,253    | 2.6    | △ 6.8  | 9.2    | △ 20.9  | 55.9  |
|                | 町   | 1,098     | 1,821     | 1,783     | 3,041     | 1,712     | 65.8   | △ 2.1  | 70.6   | △ 43.7  | 1.6   |
|                | 県計  | 108,396   | 153,282   | 114,799   | 143,172   | 109,596   | 41.4   | △ 25.1 | 24.7   | △ 23.5  | 100.0 |
| 分離長期譲渡所得分      | 大都市 | 1,058,693 | 1,239,305 | 1,605,414 | 1,741,229 | 1,717,682 | 17.1   | 29.5   | 8.5    | △ 1.4   | 32.0  |
|                | 都市  | 3,469,628 | 3,159,518 | 3,321,595 | 3,917,916 | 3,529,209 | △ 8.9  | 5.1    | 18.0   | △ 9.9   | 65.7  |
|                | 町   | 108,594   | 137,681   | 105,644   | 121,883   | 122,787   | 26.8   | △ 23.3 | 15.4   | 0.7     | 2.3   |
|                | 県計  | 4,636,915 | 4,536,504 | 5,032,653 | 5,781,028 | 5,369,678 | △ 2.2  | 10.9   | 14.9   | △ 7.1   | 100.0 |
| 株式等に係る譲渡所得等分   | 大都市 | 1,067,738 | 850,751   | 1,259,153 | 987,321   | 822,763   | △ 20.3 | 48.0   | △ 21.6 | △ 16.7  | 28.7  |
|                | 都市  | 2,673,570 | 1,415,743 | 2,737,867 | 2,236,086 | 1,883,717 | △ 47.0 | 93.4   | △ 18.3 | △ 15.8  | 65.7  |
|                | 町   | 43,098    | 15,918    | 10,804    | 10,657    | 158,869   | △ 63.1 | △ 32.1 | △ 1.4  | 1,390.7 | 5.5   |
|                | 県計  | 3,784,406 | 2,282,412 | 4,007,824 | 3,234,064 | 2,865,349 | △ 39.7 | 75.6   | △ 19.3 | △ 11.4  | 99.9  |
| 上場株式等に係る配当所得分  | 大都市 | 147,184   | 149,541   | 277,498   | 249,605   | 263,131   | 1.6    | 85.6   | △ 10.1 | 5.4     | 9.2   |
|                | 都市  | 105,239   | 76,344    | 149,819   | 130,841   | 121,057   | △ 27.5 | 96.2   | △ 12.7 | △ 7.5   | 4.2   |
|                | 町   | 3,448     | 3,666     | 2,342     | 1,696     | 1,557     | 6.3    | △ 36.1 | △ 27.6 | △ 8.2   | 0.1   |
|                | 県計  | 255,871   | 229,551   | 429,659   | 382,142   | 385,745   | △ 10.3 | 87.2   | △ 11.1 | 0.9     | 13.5  |
| 商品先物取引に係る雑所得等分 | 大都市 | 57,300    | 64,892    | 69,252    | 78,785    | 44,126    | 13.2   | 6.7    | 13.8   | △ 44.0  | 43.6  |
|                | 都市  | 98,194    | 70,804    | 56,498    | 67,922    | 56,104    | △ 27.9 | △ 20.2 | 20.2   | △ 17.4  | 55.4  |
|                | 町   | 3,149     | 4,573     | 2,164     | 2,457     | 1,080     | 45.2   | △ 52.7 | 13.5   | △ 56.0  | 1.1   |
|                | 県計  | 158,643   | 140,269   | 127,914   | 149,164   | 101,310   | △ 11.6 | △ 8.8  | 16.6   | △ 32.1  | 100.1 |
| 計              | 大都市 | 2,363,942 | 2,379,771 | 3,253,370 | 3,119,593 | 2,894,333 | 0.7    | 36.7   | △ 4.1  | △ 7.2   | 32.8  |
|                | 都市  | 6,420,902 | 4,798,588 | 6,336,742 | 6,430,243 | 5,651,340 | △ 25.3 | 32.1   | 1.5    | △ 12.1  | 64.0  |
|                | 町   | 159,387   | 163,659   | 122,737   | 139,734   | 286,005   | 2.7    | △ 25.0 | 13.8   | 104.7   | 3.2   |
|                | 県計  | 8,944,231 | 7,342,018 | 9,712,849 | 9,689,570 | 8,831,678 | △ 17.9 | 32.3   | △ 0.2  | △ 8.9   | 100.0 |

(注)「課税状況調(第57表)」による。

(参考) 住民税(総合課税)のうち、配当所得・利子所得に係るもの(第2-15表)

第2-15表 配当所得金額及び利子所得金額等の推移  
(単位:百万円、人)

| 配当所得 | 区分     | R1     | R2     | 増減率    |
|------|--------|--------|--------|--------|
|      | 大都市    | 12,490 | 13,507 | 8.1    |
|      | 都市     | 43,881 | 38,389 | △ 12.5 |
|      | 町      | 852    | 756    | △ 11.3 |
|      | 県計     | 57,223 | 52,652 | △ 8.0  |
|      | 納税義務者数 | 44,745 | 43,311 | △ 3.2  |
| 利子所得 | 区分     | R1     | R2     | 増減率    |
|      | 大都市    | 286    | 398    | 39.2   |
|      | 都市     | 394    | 608    | 54.3   |
|      | 町      | 12     | 3      | △ 75.0 |
|      | 県計     | 692    | 1,009  | 45.8   |
|      | 納税義務者数 | 692    | 712    | 2.9    |

(注)1 「課税状況調(第19表)」による。

2 利子所得については、県民税利子割で分離課税が行われているが、ここで計上したものはその対象外のものである。なお、上場株式等の配当等に係る配当所得については、県民税配当割により特別徴収がされているが、納税者の選択により、総合課税と申告分離課税のいずれかを選択できる。

(参考) 非課税限度額及び課税最低限の状況(第2-16表)

第2-16表 個人均等割及び所得割の非課税限度額等の推移

| 区分             | 27    | 28    | 29    | 30    | R1    | R2    |
|----------------|-------|-------|-------|-------|-------|-------|
| 均等割の非課税限度額(千円) | 2,557 | 2,557 | 2,557 | 2,557 | 2,557 | 2,557 |
| 収入ベース          |       |       |       |       |       |       |
| 対前年度比 %        | 0.0   | 100.0 | 100.0 | 100.0 | 100.0 | 100.0 |
| 所得割の非課税限度額(千円) | 2,714 | 2,714 | 2,714 | 2,714 | 2,714 | 2,714 |
| 収入ベース          |       |       |       |       |       |       |
| 対前年度比 %        | 0.0   | 100.0 | 100.0 | 100.0 | 100.0 | 100.0 |
| (参考)           |       |       |       |       |       |       |
| 所得割の課税最低限(千円)  | 2,700 | 2,945 | 2,945 | 2,945 | 3,545 | 3,545 |
| 収入ベース          |       |       |       |       |       |       |
| 対前年度比 %        | 0.0   | 91.7  | 100.0 | 100.0 | 83.1  | 100.0 |

(注)1 非課税限度額及び課税最低限は、標準世帯(夫婦及び子供2人で構成される世帯)におけるものを示し、子のうち一人は一般扶養控除、一人が特定扶養控除の対象に該当するものとしている。

2 均等割の非課税限度額は、生活保護基準の級地区分ごとに異なり、上記は1級地の非課税限度額としている。

(参考) 個人住民税の徴収対策

給与所得に係る特別徴収の推進 (第2-17表)

県内市町の特別徴収実施率は **87.0%**と全国の平均を上回っている状況であり、三位一体の改革以降、増嵩する個人住民税の滞納の解消が喫緊の課題となっている。

平成22年度から、県と市町は共同で特別徴収未実施の事業者に対し、普通徴収から特別徴収の切替に向けて取り組んできた。

しかし、未だ特別徴収を実施していない事業者も存在するため、いわゆる一斉指定の取組について平成27年度に県・市町で検討を進めた結果、平成30年度から原則として全ての事業者を特別徴収義務者に指定し、個人住民税の特別徴収を徹底することを決定した(個人住民税特別徴収の一斉指定に関するオール兵庫共同アピール(平成28年2月22日))。

第2-17表 給与所得に係る特別徴収義務者数等の推移

(単位:人、%)

| 区 分                 |     | 28        | 29        | 30        | R1        | R2        | 対前年増減率 |       |       |       | R2構成比 |
|---------------------|-----|-----------|-----------|-----------|-----------|-----------|--------|-------|-------|-------|-------|
|                     |     |           |           |           |           |           | 29/28  | 30/29 | R1/30 | R2/R1 |       |
| 特別徴収義務者数            | 大都市 | 53,207    | 55,158    | 61,964    | 62,993    | 63,223    | 3.7    | 12.3  | 1.7   | 0.4   | 16.9  |
|                     | 都市  | 238,969   | 248,998   | 274,568   | 279,491   | 282,712   | 4.2    | 10.3  | 1.8   | 1.2   | 75.5  |
|                     | 町   | 24,271    | 25,377    | 28,206    | 28,445    | 28,592    | 4.6    | 11.1  | 0.8   | 0.5   | 7.6   |
|                     | 県計  | 316,447   | 329,533   | 364,738   | 370,929   | 374,527   | 4.1    | 10.7  | 1.7   | 1.0   | 100.0 |
| 給与所得に係る納税義務者数       | 大都市 | 535,631   | 544,474   | 552,306   | 561,001   | 566,092   | 1.7    | 1.4   | 1.6   | 0.9   | 27.3  |
|                     | 都市  | 1,340,682 | 1,360,780 | 1,380,054 | 1,401,708 | 1,417,118 | 1.5    | 1.4   | 1.6   | 1.1   | 68.2  |
|                     | 町   | 92,455    | 92,919    | 93,177    | 93,487    | 93,719    | 0.5    | 0.3   | 0.3   | 0.2   | 4.5   |
|                     | 県計  | 1,968,768 | 1,998,173 | 2,025,537 | 2,056,196 | 2,076,929 | 1.5    | 1.4   | 1.5   | 1.0   | 100.0 |
| うち特別徴収により納付する納税義務者数 | 大都市 | 438,953   | 450,447   | 475,289   | 484,959   | 489,860   | 2.6    | 5.5   | 2.0   | 1.0   | 27.1  |
|                     | 都市  | 1,086,790 | 1,121,203 | 1,191,263 | 1,215,609 | 1,235,217 | 3.2    | 6.2   | 2.0   | 1.6   | 68.3  |
|                     | 町   | 73,533    | 75,592    | 81,311    | 82,062    | 82,470    | 2.8    | 7.6   | 0.9   | 0.5   | 4.6   |
|                     | 県計  | 1,599,276 | 1,647,242 | 1,747,863 | 1,782,630 | 1,807,547 | 3.0    | 6.1   | 2.0   | 1.4   | 100.0 |
| 特別徴収実施率             | 大都市 | 82.0      | 82.7      | 86.1      | 86.4      | 86.5      | 0.9    | 3.4   | 0.3   | 0.1   | —     |
|                     | 都市  | 81.1      | 82.4      | 86.3      | 86.7      | 87.2      | 1.6    | 3.9   | 0.4   | 0.5   | —     |
|                     | 町   | 79.5      | 81.4      | 87.3      | 87.8      | 88.0      | 2.4    | 5.9   | 0.5   | 0.2   | —     |
|                     | 県計  | 81.2      | 82.4      | 86.3      | 86.7      | 87.0      | 1.5    | 3.9   | 0.4   | 0.3   | —     |

(注)「課税状況調(第2表、第3表)」による。特別徴収実施率は、納税義務者ベースで「特別徴収により納付する納税義務者数」を「給与所得に係る納税義務者数」で除したものの。

## 第2 固定資産税（交付金を除く）

### 1 資産別税収入額の推移

令和2年度における資産別税収入額は、土地で1.1%減、家屋で1.3%増、償却資産で0.7%減となった。

昭和50年度と比較した伸長指数では、土地が3.84倍、家屋が7.16倍、償却が3.74倍となっている。（第2-19表、第2-2図）

### 2 資産別構成割合の推移

令和2年度の資産別構成割合は、土地が35.2%、家屋が45.6%、償却が19.2%となっている。（第2-4図）

昭和50年度以降の資産別構成割合の推移をみると、土地は減少傾向にある。

一方、家屋は、新增築分の影響により割合が高くなり、平成17年度以降は土地との構成順位が逆転している。

また、償却資産は、家屋の割合が高くなったことなどから相対的に低い割合となっている。

次に、団体区分別に資産別構成割合の推移を見ると、大都市区分及び都市区分においては、家屋の構成割合が増加し、土地の構成割合との差が拡大した。（第2-5図、第2-6図）

一方、町区分においては、従前から家屋の構成割合が最も高くなっている。これは、家屋については、資産の性格上、地域間の格差が大きく生じないものであるが、土地については、地域間で資産価値に大きな格差があり、町の土地の価額が相対的に低いことから、町の家屋の構成割合が高くなっているものである。（第2-7図）



第2-19表 固定資産税収入額の推移

(単位：百万円、%)

| 区分<br>年度 | 税 収 入 額 |         |        |         | 対 前 年 度 増 減 率 |       |       |       |
|----------|---------|---------|--------|---------|---------------|-------|-------|-------|
|          | 土 地     | 家 屋     | 償却資産   | 合 計     | 土 地           | 家 屋   | 償却資産  | 合 計   |
| 50       | 35,524  | 24,654  | 19,914 | 80,092  | 32.3          | 17.9  | 14.3  | 22.8  |
| 55       | 62,420  | 43,822  | 24,973 | 131,215 | 8.4           | 11.4  | 7.2   | 9.2   |
| 60       | 92,517  | 70,279  | 38,433 | 201,229 | 11.3          | 7.8   | 10.1  | 9.8   |
| 元        | 119,700 | 94,937  | 53,438 | 268,075 | 4.9           | 8.6   | 7.8   | 6.8   |
| 2        | 121,917 | 102,728 | 57,173 | 281,818 | 1.9           | 8.2   | 7.0   | 5.1   |
| 3        | 134,806 | 110,360 | 61,520 | 306,686 | 10.6          | 7.4   | 7.6   | 8.8   |
| 4        | 148,033 | 119,699 | 66,735 | 334,467 | 9.8           | 8.5   | 8.5   | 9.1   |
| 5        | 154,643 | 129,703 | 72,686 | 357,032 | 4.5           | 8.4   | 8.9   | 6.7   |
| 6        | 166,163 | 129,721 | 74,782 | 370,666 | 6.9           | 0.0   | 2.8   | 3.7   |
| 7        | 172,553 | 124,809 | 72,909 | 370,271 | 3.8           | △ 3.8 | △ 2.5 | △ 0.1 |
| 8        | 181,378 | 141,743 | 76,062 | 399,183 | 5.1           | 13.6  | 4.3   | 7.8   |
| 9        | 188,160 | 137,889 | 78,876 | 404,925 | 3.7           | △ 2.7 | 3.7   | 1.4   |
| 10       | 191,120 | 147,458 | 81,081 | 419,659 | 1.6           | 6.9   | 2.8   | 3.6   |
| 11       | 192,841 | 156,290 | 81,842 | 430,973 | 0.9           | 6.0   | 0.9   | 2.7   |
| 12       | 191,312 | 148,157 | 79,953 | 419,422 | △ 0.8         | △ 5.2 | △ 2.3 | △ 2.7 |
| 13       | 188,848 | 155,199 | 76,836 | 420,883 | △ 1.3         | 4.5   | △ 4.7 | 0.3   |
| 14       | 181,862 | 162,725 | 73,867 | 418,454 | △ 3.7         | 4.8   | △ 3.9 | △ 0.6 |
| 15       | 172,555 | 152,238 | 72,693 | 397,486 | △ 5.1         | △ 6.4 | △ 1.6 | △ 5.0 |
| 16       | 162,754 | 159,283 | 69,477 | 391,514 | △ 5.7         | 4.6   | △ 4.4 | △ 1.5 |
| 17       | 155,459 | 166,343 | 68,875 | 390,677 | △ 4.5         | 4.4   | △ 0.9 | △ 0.2 |
| 18       | 149,709 | 153,901 | 68,872 | 372,482 | △ 3.7         | △ 7.5 | 0.0   | △ 4.7 |
| 19       | 148,145 | 160,376 | 70,220 | 378,741 | △ 1.0         | 4.2   | 2.0   | 1.7   |
| 20       | 148,554 | 165,537 | 70,971 | 385,062 | 0.3           | 3.2   | 1.1   | 1.7   |
| 21       | 148,303 | 163,313 | 71,951 | 383,567 | △ 0.2         | △ 1.3 | 1.4   | △ 0.4 |
| 22       | 146,626 | 169,360 | 70,964 | 386,950 | △ 1.1         | 3.7   | △ 1.4 | 0.9   |
| 23       | 143,945 | 174,247 | 71,180 | 389,372 | △ 1.8         | 2.9   | 0.3   | 0.6   |
| 24       | 141,917 | 160,108 | 71,251 | 373,276 | △ 1.4         | △ 8.1 | 0.1   | △ 4.1 |
| 25       | 140,332 | 164,292 | 71,379 | 376,003 | △ 1.1         | 2.6   | 0.2   | 0.7   |
| 26       | 140,810 | 167,977 | 71,131 | 379,918 | 0.3           | 2.2   | △ 0.3 | 1.0   |
| 27       | 139,701 | 164,826 | 72,547 | 377,074 | △ 0.8         | △ 1.9 | 2.0   | △ 0.7 |
| 28       | 139,038 | 168,793 | 72,974 | 380,805 | △ 0.5         | 2.4   | 0.6   | 1.0   |
| 29       | 138,422 | 172,710 | 73,518 | 384,650 | △ 0.4         | 2.3   | 0.7   | 1.0   |
| 30       | 138,282 | 170,186 | 74,068 | 382,536 | △ 0.1         | △ 1.5 | 0.7   | △ 0.5 |
| 元        | 137,997 | 174,312 | 75,068 | 387,377 | △ 0.2         | 2.4   | 1.4   | 1.3   |
| 2        | 136,488 | 176,605 | 74,540 | 387,633 | △ 1.1         | 1.3   | △ 0.7 | 0.1   |

(注) 「決算統計(第6表)」による。

第2-2図 資産別伸長指数の推移

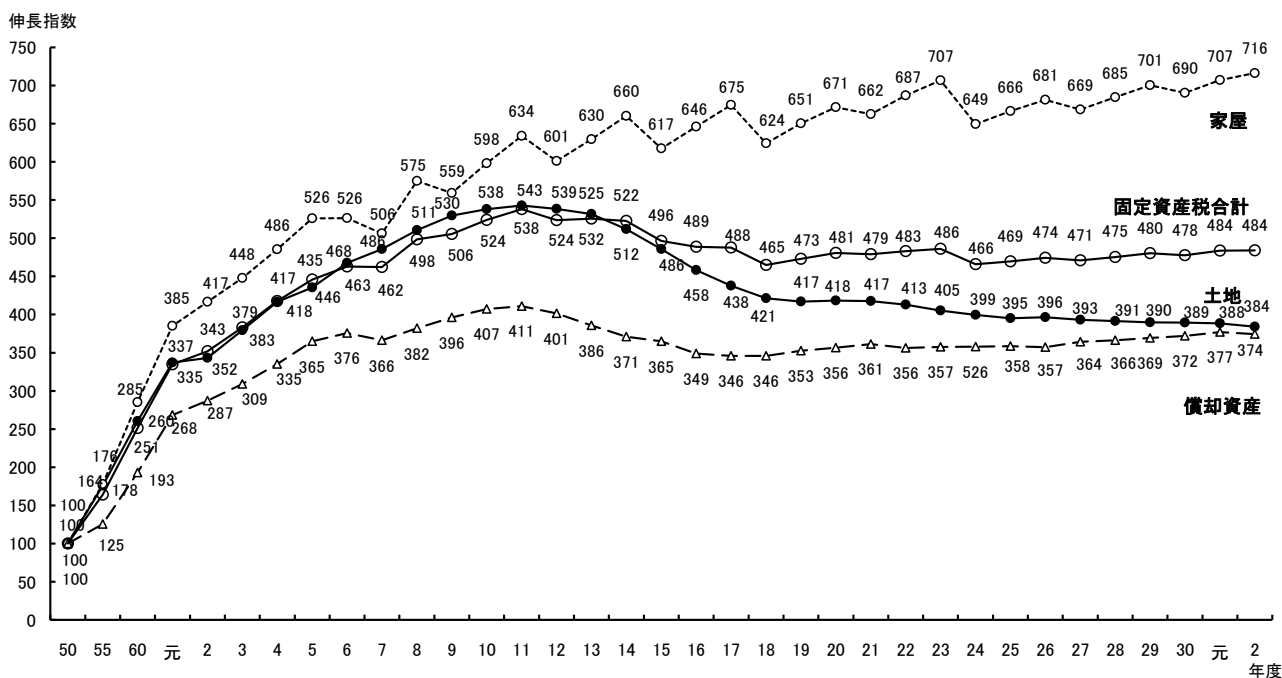

第2-3図 資産別構成割合の推移（全国）

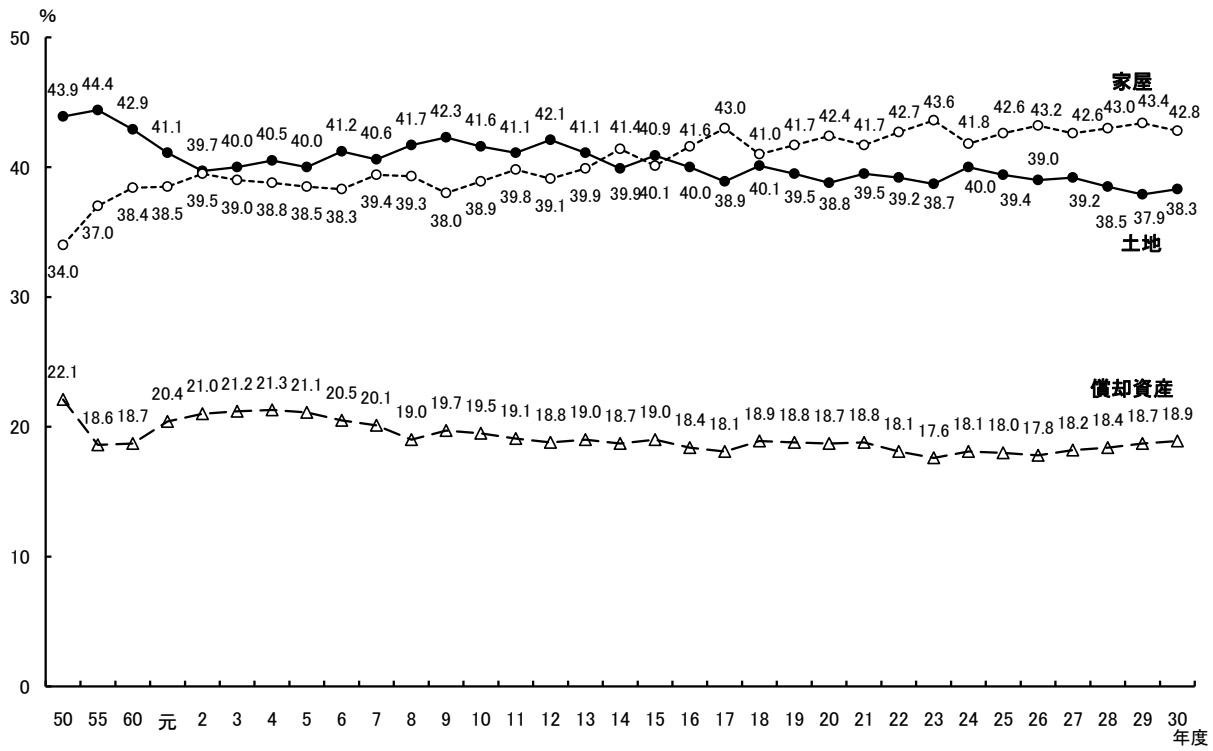

※令和元年度の全国数値については、本資料作成時点で未公表

第2-4図 資産別構成割合の推移（県計）

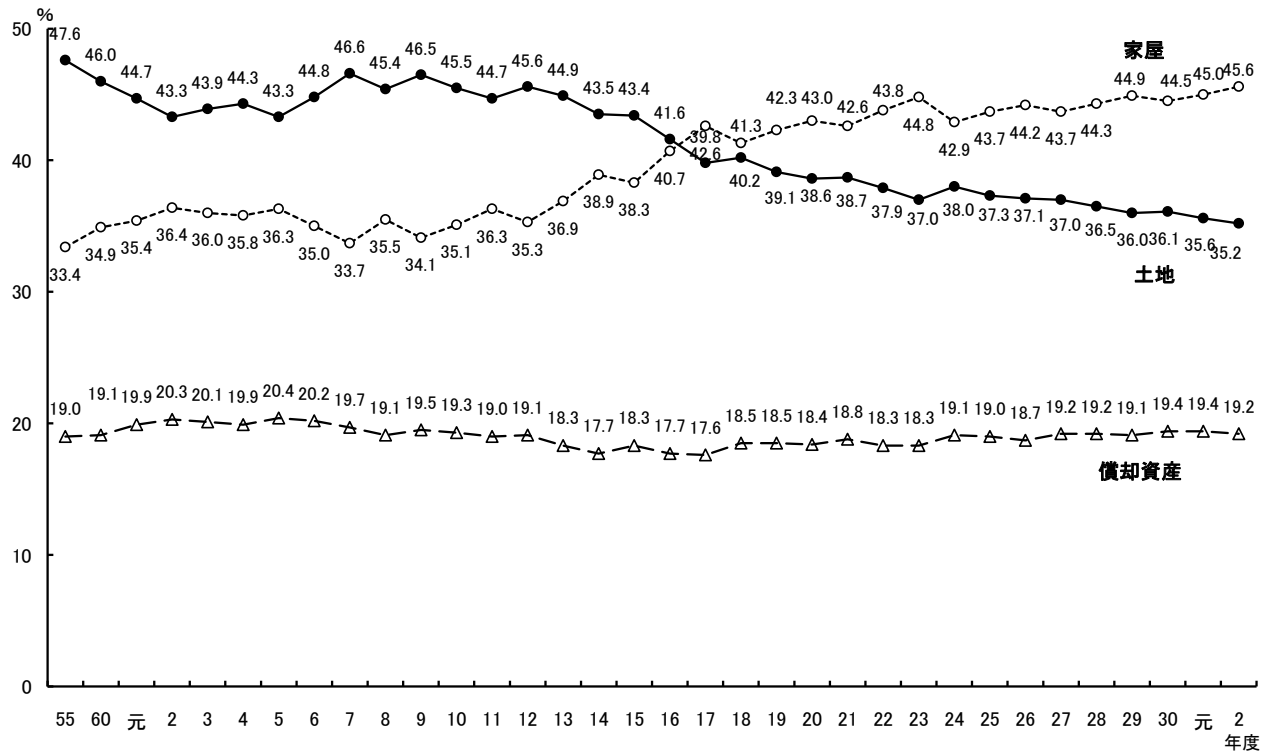

第2-5図 資産別構成割合の推移（大都市）

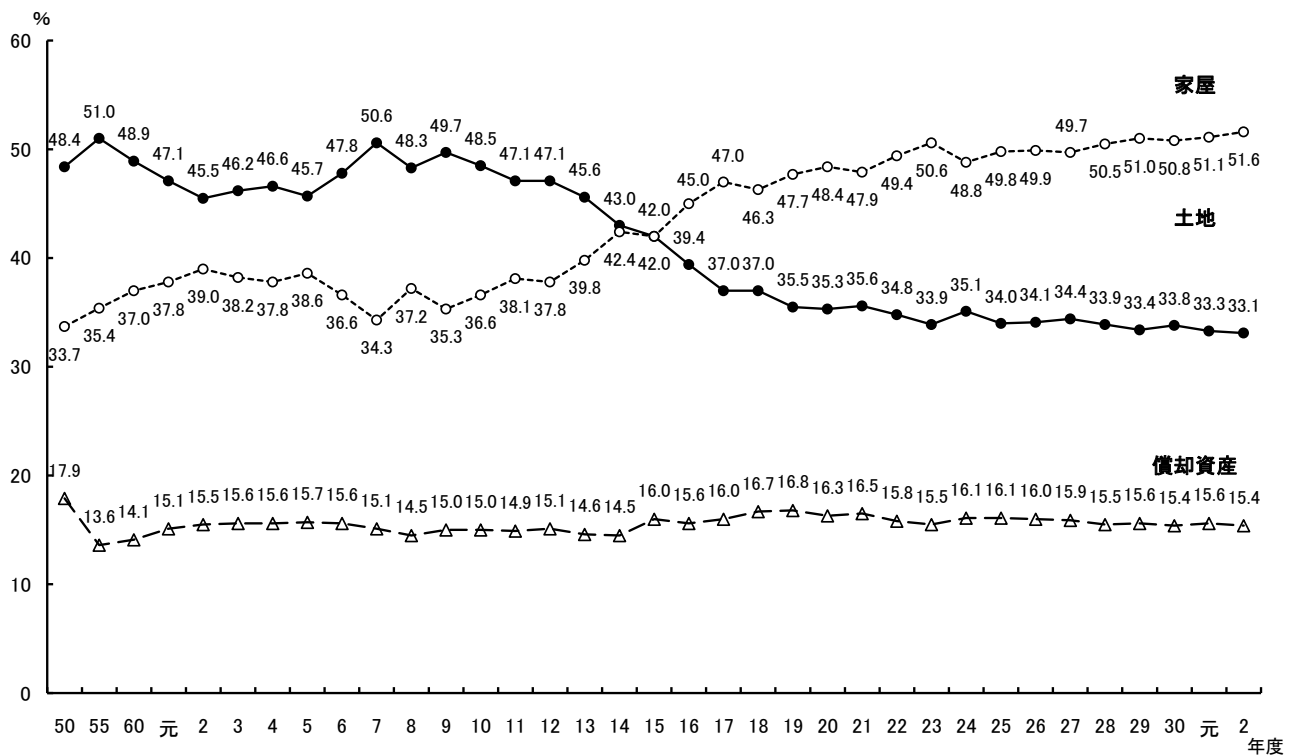

第2-6図 資産別構成割合の推移（都市）

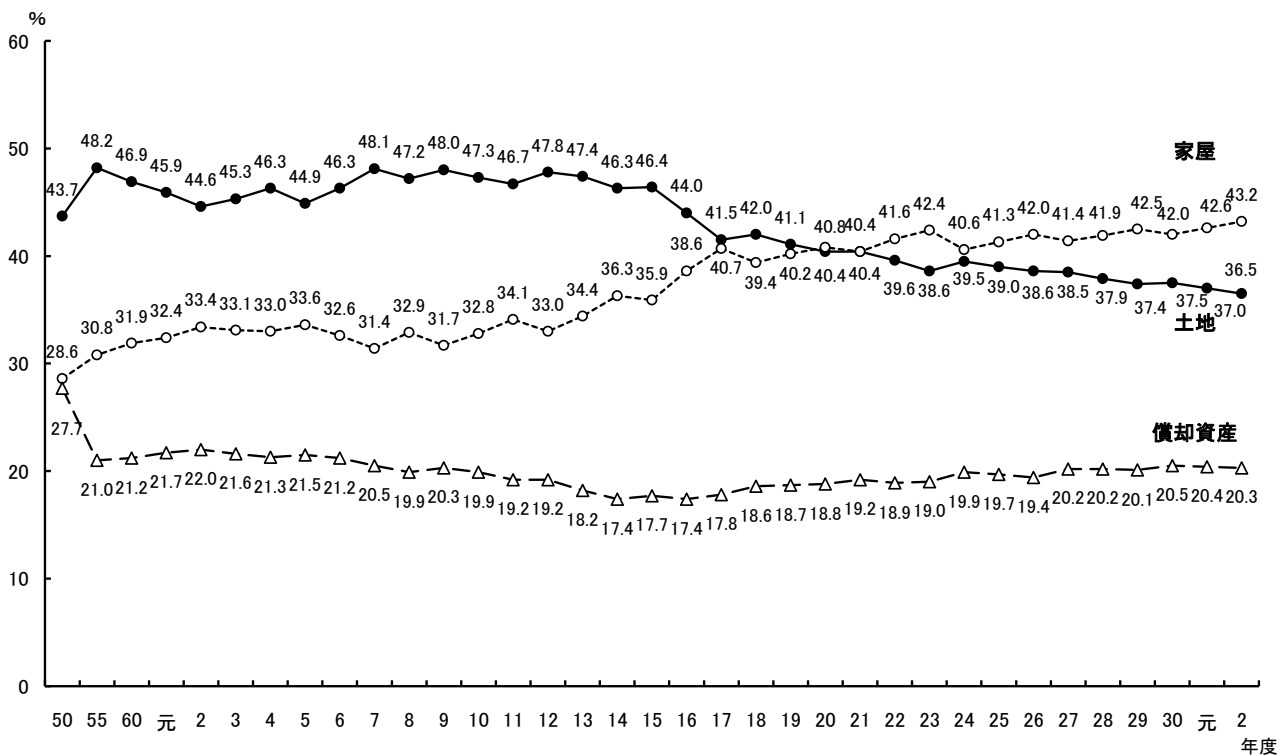

第2-7図 資産別構成割合の推移（町）

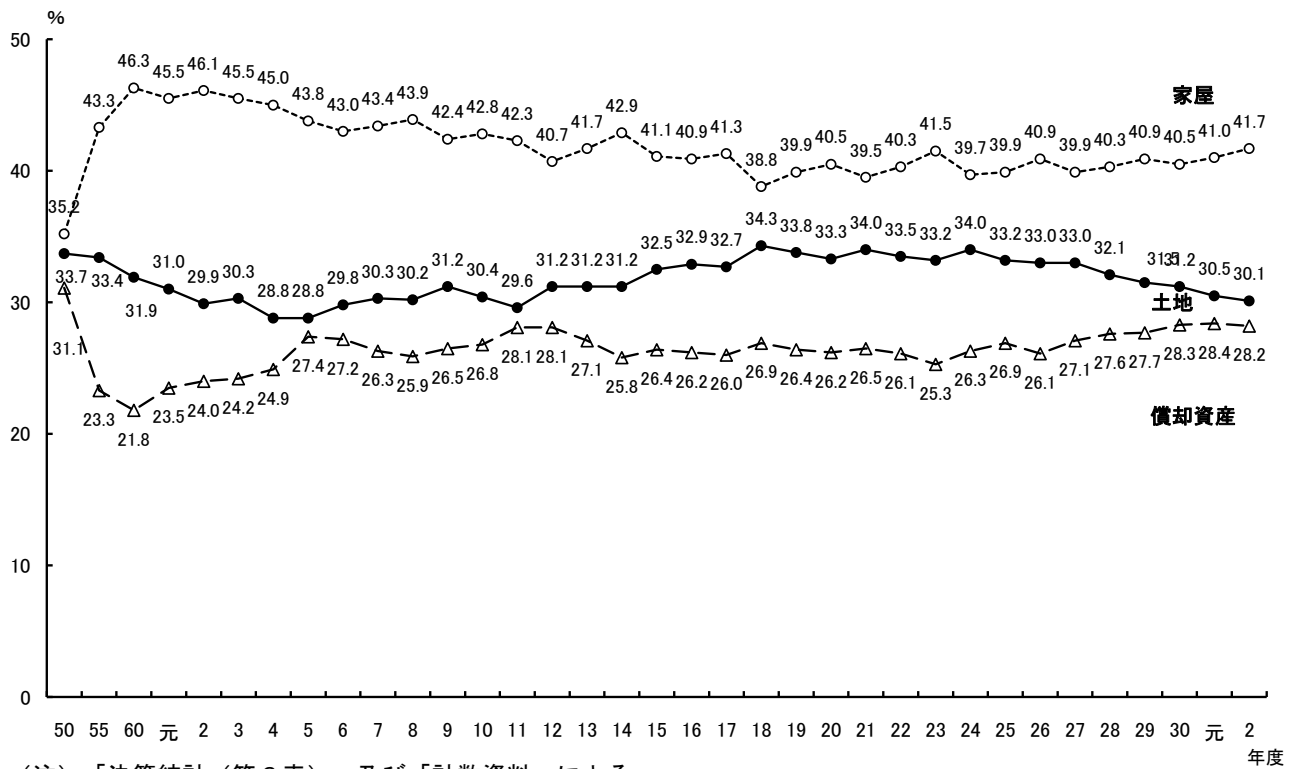

(注) 「決算統計（第6表）」及び「計数資料」による。

### 3 土 地

#### (1) 主要地目の評価地積等の状況（第2-20表）

##### ① 評価地積

田、畑はゆるやかな減少傾向にあり、宅地は増加傾向にある。

これは、地域開発に伴い、農地の宅地化が進んでいることによるものである。

##### ② 決定価格

地価の下落傾向を反映し、宅地の下落修正措置が講じられていることから、宅地並み評価となる市街化区域農地、宅地等に介在する田、畑、山林の評価額も下落し、全般的な下落傾向が続いている。

##### ③ 課税標準額

平成6年度から導入された宅地の7割評価及び負担調整措置等により、全体として通増傾向にあったが、地価の下落により平成12年度から減少傾向にある。

##### ④ 平均価格

全体として、地価の下落傾向を反映し、平均価格も下落傾向にある。

第2-20表 土地決定価格等の推移（法定免税点以上）

(1) 地積

(単位：㎡)

| 年度   |    | 25            | 26            | 27            | 28            | 29            | 30            | 元             | 2             |
|------|----|---------------|---------------|---------------|---------------|---------------|---------------|---------------|---------------|
| 地目   |    |               |               |               |               |               |               |               |               |
| 田    | 実績 | 684,899,448   | 683,322,442   | 680,323,180   | 678,295,400   | 676,073,982   | 673,120,201   | 670,653,105   | 668,045,721   |
|      | 指数 | 100           | 100           | 99            | 99            | 99            | 98            | 98            | 98            |
| 畑    | 実績 | 110,991,563   | 110,578,024   | 110,035,898   | 109,571,968   | 108,972,232   | 108,121,447   | 107,951,059   | 107,583,442   |
|      | 指数 | 100           | 100           | 99            | 99            | 98            | 97            | 97            | 97            |
| 宅地   | 実績 | 562,090,056   | 564,547,278   | 565,877,236   | 567,902,966   | 569,768,756   | 570,820,977   | 572,440,781   | 573,895,890   |
|      | 指数 | 100           | 100           | 101           | 101           | 101           | 102           | 102           | 102           |
| 鉱泉水地 | 実績 | 1,260         | 1,260         | 1,253         | 1,253         | 1,253         | 665           | 666           | 666           |
|      | 指数 | 100           | 100           | 99            | 99            | 99            | 53            | 53            | 53            |
| 池沼   | 実績 | 3,704,110     | 3,702,879     | 3,704,440     | 3,704,554     | 3,701,455     | 3,664,828     | 3,666,111     | 3,666,824     |
|      | 指数 | 100           | 100           | 100           | 100           | 100           | 99            | 99            | 99            |
| 山林   | 実績 | 2,063,157,045 | 2,055,690,767 | 2,059,732,622 | 2,057,984,363 | 2,058,114,705 | 2,056,633,627 | 2,060,728,987 | 2,062,883,511 |
|      | 指数 | 100           | 100           | 100           | 100           | 100           | 100           | 100           | 100           |
| 牧場   | 実績 | 866,207       | 838,260       | 846,128       | 871,825       | 854,462       | 855,258       | 848,289       | 849,630       |
|      | 指数 | 100           | 97            | 98            | 101           | 99            | 99            | 98            | 98            |
| 原野   | 実績 | 40,639,679    | 40,626,956    | 40,493,728    | 39,687,530    | 39,916,358    | 39,935,601    | 40,227,375    | 40,397,173    |
|      | 指数 | 100           | 100           | 100           | 98            | 98            | 98            | 99            | 99            |
| 雑種地  | 実績 | 198,853,056   | 199,868,891   | 202,177,133   | 205,269,309   | 206,963,424   | 209,002,929   | 210,915,746   | 212,864,040   |
|      | 指数 | 100           | 101           | 102           | 103           | 104           | 105           | 106           | 107           |
| 合計   | 実績 | 3,665,202,424 | 3,659,176,757 | 3,663,191,618 | 3,663,289,168 | 3,664,366,627 | 3,662,155,533 | 3,667,432,119 | 3,670,186,897 |
|      | 指数 | 100           | 100           | 100           | 100           | 100           | 100           | 100           | 100           |

(2) 決定価格

(単位：千円)

| 年度   |    | 25             | 26             | 27             | 28             | 29             | 30             | 元              | 2              |
|------|----|----------------|----------------|----------------|----------------|----------------|----------------|----------------|----------------|
| 地目   |    |                |                |                |                |                |                |                |                |
| 田    | 実績 | 610,796,651    | 579,887,471    | 552,021,055    | 494,037,206    | 473,160,609    | 451,068,325    | 403,893,810    | 384,025,602    |
|      | 指数 | 100            | 95             | 90             | 81             | 77             | 74             | 66             | 63             |
| 畑    | 実績 | 130,618,871    | 125,193,440    | 120,111,776    | 109,680,657    | 105,888,368    | 101,882,413    | 93,677,754     | 89,865,460     |
|      | 指数 | 100            | 96             | 92             | 84             | 81             | 78             | 72             | 69             |
| 宅地   | 実績 | 25,419,669,850 | 25,018,849,762 | 24,861,615,853 | 24,850,200,451 | 24,811,451,803 | 24,758,505,257 | 25,306,949,460 | 25,264,844,183 |
|      | 指数 | 100            | 98             | 98             | 98             | 98             | 97             | 100            | 99             |
| 鉱泉水地 | 実績 | 34,906         | 33,985         | 33,609         | 32,040         | 32,038         | 32,025         | 29,050         | 29,050         |
|      | 指数 | 100            | 97             | 96             | 92             | 92             | 92             | 83             | 83             |
| 池沼   | 実績 | 431,364        | 398,115        | 400,880        | 370,903        | 365,795        | 363,560        | 357,511        | 357,223        |
|      | 指数 | 100            | 92             | 93             | 86             | 85             | 84             | 83             | 83             |
| 山林   | 実績 | 62,806,905     | 59,114,084     | 58,031,158     | 55,308,262     | 54,614,625     | 53,771,211     | 52,551,117     | 50,628,373     |
|      | 指数 | 100            | 94             | 92             | 88             | 87             | 86             | 84             | 81             |
| 牧場   | 実績 | 26,994         | 26,995         | 26,800         | 26,087         | 41,343         | 43,014         | 42,387         | 42,550         |
|      | 指数 | 100            | 100            | 99             | 97             | 153            | 159            | 157            | 158            |
| 原野   | 実績 | 3,969,530      | 3,548,554      | 3,465,549      | 3,071,097      | 2,974,827      | 2,842,395      | 2,664,722      | 2,635,744      |
|      | 指数 | 100            | 89             | 87             | 77             | 75             | 72             | 67             | 66             |
| 雑種地  | 実績 | 1,645,150,464  | 1,575,725,226  | 1,579,630,190  | 1,532,593,788  | 1,521,235,460  | 1,508,686,605  | 1,505,593,608  | 1,501,334,535  |
|      | 指数 | 100            | 96             | 96             | 93             | 92             | 92             | 92             | 91             |
| 合計   | 実績 | 27,873,505,535 | 27,362,777,632 | 27,175,336,870 | 27,045,320,491 | 26,969,764,868 | 26,877,194,805 | 27,365,759,419 | 27,293,762,720 |
|      | 指数 | 100            | 98             | 97             | 97             | 97             | 96             | 98             | 98             |

## (3) 課税標準額

(単位：千円)

| 年度  |    | 25             | 26             | 27            | 28            | 29            | 30            | 元             | 2             |
|-----|----|----------------|----------------|---------------|---------------|---------------|---------------|---------------|---------------|
| 地目  |    |                |                |               |               |               |               |               |               |
| 田   | 実績 | 237,673,721    | 231,719,618    | 221,511,740   | 215,086,065   | 208,180,964   | 198,721,629   | 192,435,863   | 186,012,254   |
|     | 指数 | 100            | 97             | 93            | 90            | 88            | 84            | 81            | 78            |
| 畑   | 実績 | 41,101,061     | 40,516,532     | 39,456,176    | 38,830,370    | 37,964,394    | 36,107,192    | 35,561,394    | 34,663,672    |
|     | 指数 | 100            | 99             | 96            | 94            | 92            | 88            | 87            | 84            |
| 宅地  | 実績 | 8,671,127,218  | 8,696,692,027  | 8,648,309,642 | 8,628,052,017 | 8,599,766,073 | 8,618,734,726 | 8,630,977,166 | 8,628,160,139 |
|     | 指数 | 100            | 100            | 100           | 100           | 99            | 99            | 100           | 100           |
| 鉱泉地 | 実績 | 30,679         | 30,888         | 29,681        | 29,891        | 30,097        | 27,184        | 27,393        | 27,611        |
|     | 指数 | 100            | 101            | 97            | 97            | 98            | 89            | 89            | 90            |
| 池沼  | 実績 | 308,778        | 294,465        | 290,450       | 289,927       | 290,916       | 285,877       | 285,404       | 285,280       |
|     | 指数 | 100            | 95             | 94            | 94            | 94            | 93            | 92            | 92            |
| 山林  | 実績 | 49,761,160     | 49,365,270     | 47,800,740    | 47,351,548    | 46,838,685    | 45,754,258    | 45,752,629    | 44,625,093    |
|     | 指数 | 100            | 99             | 96            | 95            | 94            | 92            | 92            | 90            |
| 牧場  | 実績 | 24,139         | 23,777         | 23,612        | 38,586        | 40,291        | 35,089        | 34,924        | 35,087        |
|     | 指数 | 100            | 99             | 98            | 160           | 167           | 145           | 145           | 145           |
| 原野  | 実績 | 2,572,421      | 2,446,852      | 2,303,473     | 2,238,548     | 2,151,521     | 2,113,785     | 2,033,816     | 2,014,443     |
|     | 指数 | 100            | 95             | 90            | 87            | 84            | 82            | 79            | 78            |
| 雑種地 | 実績 | 1,074,142,180  | 1,064,239,073  | 1,033,820,437 | 1,028,351,239 | 1,021,542,413 | 1,007,813,230 | 1,004,190,876 | 1,002,863,383 |
|     | 指数 | 100            | 99             | 96            | 96            | 95            | 94            | 93            | 93            |
| 合計  | 実績 | 10,076,741,357 | 10,085,328,502 | 9,993,545,951 | 9,960,268,191 | 9,916,805,354 | 9,909,592,970 | 9,911,299,465 | 9,898,686,962 |
|     | 指数 | 100            | 100            | 99            | 99            | 98            | 98            | 98            | 98            |

## (4) 平均価格 ※決定価格÷地積

(単位：円/㎡)

| 年度  |    | 25     | 26     | 27     | 28     | 29     | 30     | 元      | 2      |
|-----|----|--------|--------|--------|--------|--------|--------|--------|--------|
| 地目  |    |        |        |        |        |        |        |        |        |
| 田   | 実績 | 806    | 772    | 726    | 698    | 667    | 630    | 602    | 575    |
|     | 指数 | 100    | 96     | 90     | 87     | 83     | 78     | 75     | 71     |
| 畑   | 実績 | 1,082  | 1,045  | 997    | 966    | 935    | 888    | 868    | 835    |
|     | 指数 | 100    | 97     | 92     | 89     | 86     | 82     | 80     | 77     |
| 宅地  | 実績 | 44,231 | 43,865 | 43,914 | 43,690 | 43,454 | 44,418 | 44,209 | 44,023 |
|     | 指数 | 100    | 99     | 99     | 99     | 98     | 100    | 100    | 100    |
| 鉱泉地 | 実績 | 26,674 | 26,670 | 25,571 | 25,569 | 25,559 | 43,693 | 43,619 | 43,619 |
|     | 指数 | 100    | 100    | 96     | 96     | 96     | 164    | 164    | 164    |
| 池沼  | 実績 | 108    | 102    | 100    | 99     | 98     | 98     | 98     | 97     |
|     | 指数 | 100    | 94     | 93     | 92     | 91     | 91     | 91     | 90     |
| 山林  | 実績 | 28     | 28     | 27     | 27     | 26     | 26     | 26     | 25     |
|     | 指数 | 100    | 100    | 96     | 96     | 93     | 93     | 93     | 89     |
| 牧場  | 実績 | 31     | 32     | 31     | 47     | 50     | 50     | 50     | 50     |
|     | 指数 | 100    | 103    | 100    | 152    | 161    | 161    | 161    | 161    |
| 原野  | 実績 | 85     | 80     | 76     | 75     | 71     | 70     | 66     | 65     |
|     | 指数 | 100    | 94     | 89     | 88     | 84     | 82     | 78     | 76     |
| 雑種地 | 実績 | 7,944  | 7,814  | 7,580  | 7,411  | 7,290  | 7,247  | 7,138  | 7,053  |
|     | 指数 | 100    | 98     | 95     | 93     | 92     | 91     | 90     | 89     |
| 合計  | 実績 | 7,414  | 7,387  | 7,383  | 7,362  | 7,335  | 7,494  | 7,462  | 7,437  |
|     | 指数 | 100    | 100    | 100    | 99     | 99     | 101    | 101    | 100    |

(注) 「令和2年度概要調書等報告書」(以下「概要調書」という。)第2表による。

(2) 提示平均価額の動向

第2-21表は、昭和59年度以降の13回の評価替えにおける主要地目（田、畑、宅地、山林）の平均上昇割合の推移を示したものである。

平成6年度の宅地の平均上昇割合が大幅な伸びを示しているのは、平成6年度の評価替えにおいて、地価公示価額程度を目標に、評価の均衡と適正化が図られたことによるものである。

また、平成9年度においては、地価の下落傾向の反映により一転して大きな落ち込みとなっているが、その後の下落幅は徐々に小さくなってきている。

平成21年度においては、神戸・阪神間での地価の動向を反映して上昇に転じている。

田及び畑については、昭和63年度以降、地価動向を反映して低い伸びとなっている。

また、昭和60年度に、立木価格の下落に伴う売買価格の低迷により、4地目中最低の伸びとなり、以降はほぼ横ばいとなっている。

第2-21表 地目別平均上昇割合の推移

(単位：%)

| 年度<br>地目 | 60/59 | 63/62 | H3/2 | 6/5   | 9/8  | 12/11 | 15/14  | 18/17 | 21/20 | 24/23 | 27/26 | 30/29 | R3/2  |
|----------|-------|-------|------|-------|------|-------|--------|-------|-------|-------|-------|-------|-------|
| 田        | 10.9  | 5.8   | 3    | 5.1   | 3.1  | 0.1   | 0.1    | 0.6   | 0.1   | 0.1   | 0.0   | 0.0   | 0.0   |
| 畑        | 11.3  | 7.3   | 2.8  | 3.2   | 2    | 0.4   | 0      | 0.7   | 0.1   | 0.1   | 0.0   | 0.0   | 0.1   |
| 宅地       | 25.6  | 9     | 24.3 | 332.4 | △ 21 | △ 7.7 | △ 11.1 | △ 5.2 | 5.6   | △ 2.0 | 0.3   | 2.0   | 3.2   |
| 山林       | 5.1   | 0.1   | △ 0  | 0     | 0    | 0     | △ 0    | △ 0.7 | △ 0.2 | △ 0.7 | 0.0   | △ 1.1 | △ 0.1 |

(注) 1 表の数値は、前年度概要調書数値に対する提示平均価額の上昇割合である。

2 提示平均価額とは、市町間の評価の均衡を図るため、総務大臣又は都道府県知事が市町村に提示する各地目（田、畑、宅地及び山林）毎の単位面積当たりの平均価額である。

#### 4 家 屋

##### (1) 決定価格及び床面積

##### ① 木造家屋（第2-22表）

令和2年度においては、前年度に比べ、決定価格で3.6%の増、床面積で0.4%の増、平均価格で3.2%の増となっている。

新增分家屋については、専用住宅が、決定価格で2.2%の増、床面積で2.4%の増、併用住宅が決定価格で34.2%の増、床面積で34.8%の増となっている。新增分家屋全体では、決定価格で0.3%の増、床面積で0.8%の増となっている。

第2-22表 家屋の決定価格等の推移（木造家屋）

##### (1) 決定価格

（単位：千円、%）

| 区分                              | 年度   | 28            | 29            | 30            | R1            | R2            | 増減率   |        |        |        |
|---------------------------------|------|---------------|---------------|---------------|---------------|---------------|-------|--------|--------|--------|
|                                 |      |               |               |               |               |               | 29/28 | 30/29  | R1/30  | R2/R1  |
| 全<br>家<br>屋                     | 専用住宅 | 3,025,609,012 | 3,130,850,940 | 3,012,241,274 | 3,119,201,536 | 3,227,260,635 | 3.5   | △ 3.8  | 3.6    | 3.5    |
|                                 | 併用住宅 | 64,717,561    | 65,373,713    | 62,750,772    | 63,282,421    | 63,971,846    | 1.0   | △ 4.0  | 0.8    | 1.1    |
|                                 | 附属家  | 39,222,776    | 39,866,186    | 38,613,883    | 38,297,607    | 38,466,156    | 1.6   | △ 3.1  | △ 0.8  | 0.4    |
|                                 | その他  | 201,423,436   | 217,027,915   | 218,339,340   | 235,543,586   | 250,770,193   | 7.7   | 0.6    | 7.9    | 6.5    |
|                                 | 計    | 3,330,972,785 | 3,453,118,754 | 3,331,945,269 | 3,456,325,150 | 3,580,468,830 | 3.7   | △ 3.5  | 3.7    | 3.6    |
| う<br>ち<br>新<br>増<br>分<br>家<br>屋 | 専用住宅 | 107,739,942   | 113,059,241   | 117,002,561   | 114,298,245   | 116,796,871   | 4.9   | 3.5    | △ 2.3  | 2.2    |
|                                 | 併用住宅 | 1,039,144     | 1,211,683     | 1,265,852     | 1,005,962     | 1,350,284     | 16.6  | 4.5    | △ 20.5 | 34.2   |
|                                 | 附属家  | 411,465       | 437,304       | 375,956       | 362,048       | 290,250       | 6.3   | △ 14.0 | △ 3.7  | △ 19.8 |
|                                 | その他  | 13,378,045    | 16,803,099    | 17,764,795    | 18,449,872    | 16,082,897    | 25.6  | 5.7    | 3.9    | △ 12.8 |
|                                 | 計    | 122,568,596   | 131,511,327   | 136,409,164   | 134,116,127   | 134,520,302   | 7.3   | 3.7    | △ 1.7  | 0.3    |

##### (2) 床面積

（単位：㎡、%）

| 区分                              | 年度   | 28          | 29          | 30          | R1          | R2          | 増減率   |        |        |        |
|---------------------------------|------|-------------|-------------|-------------|-------------|-------------|-------|--------|--------|--------|
|                                 |      |             |             |             |             |             | 29/28 | 30/29  | R1/30  | R2/R1  |
| 全<br>家<br>屋                     | 専用住宅 | 129,685,449 | 130,485,597 | 131,235,873 | 131,950,772 | 132,596,455 | 0.6   | 0.6    | 0.5    | 0.5    |
|                                 | 併用住宅 | 4,932,351   | 4,885,172   | 4,831,810   | 4,782,969   | 4,719,355   | △ 1.0 | △ 1.1  | △ 1.0  | △ 1.3  |
|                                 | 附属家  | 9,873,816   | 9,902,970   | 9,797,935   | 9,689,827   | 9,598,056   | 0.3   | △ 1.1  | △ 1.1  | △ 0.9  |
|                                 | その他  | 12,442,433  | 12,425,599  | 12,528,938  | 12,630,253  | 12,701,835  | △ 0.1 | 0.8    | 0.8    | 0.6    |
|                                 | 計    | 156,934,049 | 157,699,338 | 158,394,556 | 159,053,821 | 159,615,701 | 0.5   | 0.4    | 0.4    | 0.4    |
| う<br>ち<br>新<br>増<br>分<br>家<br>屋 | 専用住宅 | 1,501,572   | 1,571,792   | 1,523,652   | 1,487,760   | 1,523,380   | 4.7   | △ 3.1  | △ 2.4  | 2.4    |
|                                 | 併用住宅 | 15,869      | 18,503      | 18,336      | 14,704      | 19,828      | 16.6  | △ 0.9  | △ 19.8 | 34.8   |
|                                 | 附属家  | 10,734      | 11,311      | 8,851       | 8,556       | 7,243       | 5.4   | △ 21.7 | △ 3.3  | △ 15.3 |
|                                 | その他  | 201,918     | 241,845     | 238,946     | 248,420     | 223,528     | 19.8  | △ 1.2  | 4.0    | △ 10.0 |
|                                 | 計    | 1,730,093   | 1,843,451   | 1,789,785   | 1,759,440   | 1,773,979   | 6.6   | △ 2.9  | △ 1.7  | 0.8    |



## (3) 平均価格 ※決定価格÷床面積

(単位：円/㎡、%)

| 区分                              | 年度   | 28     | 29     | 30     | R1     | R2     | 増減率   |       |       |       |
|---------------------------------|------|--------|--------|--------|--------|--------|-------|-------|-------|-------|
|                                 |      |        |        |        |        |        | 28/27 | 29/28 | R1/30 | R2/R1 |
| 全<br>家<br>屋                     | 専用住宅 | 23,330 | 23,994 | 22,953 | 23,639 | 24,339 | 2.8   | △ 4.3 | 3.0   | 3.0   |
|                                 | 併用住宅 | 13,121 | 13,382 | 12,987 | 13,231 | 13,555 | 2.0   | △ 3.0 | 1.9   | 2.4   |
|                                 | 附属家  | 3,972  | 4,026  | 3,941  | 3,952  | 4,008  | 1.4   | △ 2.1 | 0.3   | 1.4   |
|                                 | その他  | 16,188 | 17,466 | 17,427 | 18,649 | 19,743 | 7.9   | △ 0.2 | 7.0   | 5.9   |
|                                 | 計    | 21,225 | 21,897 | 21,036 | 21,731 | 22,432 | 3.2   | △ 3.9 | 3.3   | 3.2   |
| う<br>ち<br>新<br>増<br>分<br>家<br>屋 | 専用住宅 | 71,751 | 71,930 | 76,791 | 76,826 | 76,670 | 0.2   | 6.8   | 0.0   | △ 0.2 |
|                                 | 併用住宅 | 65,483 | 65,486 | 69,036 | 68,414 | 68,100 | 0.0   | 5.4   | △ 0.9 | △ 0.5 |
|                                 | 附属家  | 38,333 | 38,662 | 42,476 | 42,315 | 40,073 | 0.9   | 9.9   | △ 0.4 | △ 5.3 |
|                                 | その他  | 66,255 | 69,479 | 74,346 | 74,269 | 71,950 | 4.9   | 7.0   | △ 0.1 | △ 3.1 |
|                                 | 計    | 70,845 | 71,340 | 76,215 | 76,227 | 75,830 | 0.7   | 6.8   | 0.0   | △ 0.5 |

(注) 1 「概要調書(第24表・第31表)」による。

2 法定免税点未満のものを含む。

## ② 非木造家屋(第2-23表)

令和2年度においては、前年度に比べ、決定価格で1.8%の増、床面積で0.6%の増、平均価格で1.3%の増となっている。

新增分家屋については、住宅・アパートが、決定価格で14.4%の減、床面積で15.2%の減、平均価格で1.0%の増となっている。新增分家屋全体では、決定価格で18.2%の減、床面積で15.1%の減となっている。

## 第2-23表 家屋の決定価格等の推移(非木造家屋)

## (1) 決定価格

(単位：千円、%)

| 区分                              | 年度         | 28            | 29            | 30            | R1            | R2            | 増減率   |        |        |        |
|---------------------------------|------------|---------------|---------------|---------------|---------------|---------------|-------|--------|--------|--------|
|                                 |            |               |               |               |               |               | 28/27 | 29/28  | R1/30  | R2/R1  |
| 全<br>家<br>屋                     | 事務所・店舗・百貨店 | 1,929,684,555 | 1,947,637,437 | 1,959,559,507 | 1,987,947,868 | 2,005,520,226 | 0.9   | 0.6    | 1.4    | 0.9    |
|                                 | 住宅・アパート    | 5,003,982,835 | 5,100,283,990 | 5,085,461,255 | 5,187,419,331 | 5,267,609,784 | 1.9   | △ 0.3  | 2.0    | 1.5    |
|                                 | 工場・倉庫・市場   | 1,535,241,650 | 1,586,236,038 | 1,538,296,347 | 1,579,340,856 | 1,639,188,004 | 3.3   | △ 3.0  | 2.7    | 3.8    |
|                                 | その他        | 724,938,674   | 734,219,860   | 719,120,814   | 742,838,463   | 758,409,874   | 1.3   | △ 2.1  | 3.3    | 2.1    |
|                                 | 計          | 9,193,847,714 | 9,368,377,325 | 9,302,437,923 | 9,497,546,518 | 9,670,727,888 | 1.9   | △ 0.7  | 2.1    | 1.8    |
| う<br>ち<br>新<br>増<br>分<br>家<br>屋 | 事務所・店舗・百貨店 | 25,804,826    | 27,562,693    | 29,890,090    | 36,062,762    | 25,648,682    | 6.8   | 8.4    | 20.7   | △ 28.9 |
|                                 | 住宅・アパート    | 110,337,428   | 102,544,993   | 114,757,110   | 100,217,417   | 85,788,169    | △ 7.1 | 11.9   | △ 12.7 | △ 14.4 |
|                                 | 工場・倉庫・市場   | 52,526,116    | 54,438,724    | 38,890,903    | 53,456,067    | 53,005,650    | 3.6   | △ 28.6 | 37.5   | △ 0.8  |
|                                 | その他        | 11,087,665    | 11,370,604    | 9,662,993     | 22,911,964    | 9,495,640     | 2.6   | △ 15.0 | 137.1  | △ 58.6 |
|                                 | 計          | 199,756,035   | 195,917,014   | 193,201,096   | 212,648,210   | 173,938,141   | △ 1.9 | △ 1.4  | 10.1   | △ 18.2 |

## (2) 床面積

(単位：円/㎡、%)

| 区分                              | 年度             | 28          | 29          | 30          | R1          | R2          | 増減率   |        |        |        |
|---------------------------------|----------------|-------------|-------------|-------------|-------------|-------------|-------|--------|--------|--------|
|                                 |                |             |             |             |             |             | 28/27 | 29/28  | R1/30  | R2/R1  |
| 全<br>家<br>屋                     | 事務所・店<br>舗・百貨店 | 32,232,997  | 32,248,685  | 33,032,542  | 33,152,880  | 33,197,357  | 0.0   | 2.4    | 0.4    | 0.1    |
|                                 | 住宅・<br>アパート    | 101,516,547 | 102,260,831 | 102,237,360 | 103,327,893 | 103,940,603 | 0.7   | △ 0.0  | 1.1    | 0.6    |
|                                 | 工場・倉<br>庫・市場   | 58,316,471  | 58,685,085  | 58,772,429  | 58,577,187  | 59,177,105  | 0.6   | 0.1    | △ 0.3  | 1.0    |
|                                 | その他            | 15,464,777  | 15,578,322  | 15,624,446  | 15,934,928  | 15,845,433  | 0.7   | 0.3    | 2.0    | △ 0.6  |
|                                 | 計              | 207,644,337 | 208,819,047 | 209,772,397 | 210,992,888 | 212,160,498 | 0.6   | 0.5    | 0.6    | 0.6    |
| う<br>ち<br>新<br>増<br>分<br>家<br>屋 | 事務所・店<br>舗・百貨店 | 290,538     | 297,155     | 313,341     | 357,256     | 245,227     | 2.3   | 5.4    | 14.0   | △ 31.4 |
|                                 | 住宅・<br>アパート    | 1,137,711   | 1,062,875   | 1,094,982   | 973,700     | 825,474     | △ 6.6 | 3.0    | △ 11.1 | △ 15.2 |
|                                 | 工場・倉<br>庫・市場   | 713,580     | 685,700     | 526,529     | 656,931     | 688,537     | △ 3.9 | △ 23.2 | 24.8   | 4.8    |
|                                 | その他            | 130,243     | 128,469     | 111,614     | 183,681     | 84,085      | △ 1.4 | △ 13.1 | 64.6   | △ 54.2 |
|                                 | 計              | 2,270,298   | 2,157,344   | 2,037,074   | 2,171,568   | 1,843,323   | △ 5.0 | △ 5.6  | 6.6    | △ 15.1 |

## (3) 平均価格 ※決定価格÷床面積

(単位：円/㎡、%)

| 区分                              | 年度             | 28     | 29     | 30      | R1      | R2      | 増減率   |       |       |       |
|---------------------------------|----------------|--------|--------|---------|---------|---------|-------|-------|-------|-------|
|                                 |                |        |        |         |         |         | 28/27 | 29/28 | R1/30 | R2/R1 |
| 全<br>家<br>屋                     | 事務所・店<br>舗・百貨店 | 59,867 | 60,394 | 59,322  | 59,963  | 60,412  | 0.9   | △ 1.8 | 1.1   | 0.7   |
|                                 | 住宅・<br>アパート    | 49,292 | 49,875 | 49,742  | 50,203  | 50,679  | 1.2   | △ 0.3 | 0.9   | 0.9   |
|                                 | 工場・倉<br>庫・市場   | 26,326 | 27,030 | 26,174  | 26,962  | 27,700  | 2.7   | △ 3.2 | 3.0   | 2.7   |
|                                 | その他            | 46,877 | 47,131 | 46,025  | 46,617  | 47,863  | 0.5   | △ 2.3 | 1.3   | 2.7   |
|                                 | 計              | 44,277 | 44,864 | 44,345  | 45,014  | 45,582  | 1.3   | △ 1.2 | 1.5   | 1.3   |
| う<br>ち<br>新<br>増<br>分<br>家<br>屋 | 事務所・店<br>舗・百貨店 | 88,817 | 92,755 | 95,392  | 100,944 | 104,592 | 4.4   | 2.8   | 5.8   | 3.6   |
|                                 | 住宅・<br>アパート    | 96,982 | 96,479 | 104,803 | 102,924 | 103,926 | △ 0.5 | 8.6   | △ 1.8 | 1.0   |
|                                 | 工場・倉<br>庫・市場   | 73,609 | 79,391 | 73,863  | 81,372  | 76,983  | 7.9   | △ 7.0 | 10.2  | △ 5.4 |
|                                 | その他            | 85,131 | 88,509 | 86,575  | 124,738 | 112,929 | 4.0   | △ 2.2 | 44.1  | △ 9.5 |
|                                 | 計              | 87,987 | 90,814 | 94,842  | 97,924  | 94,361  | 3.2   | 4.4   | 3.2   | △ 3.6 |

(注) 1 「概要調書(第25～30表・第32表)」による。

2 法定免税点未満のものを含む。

(2) 新築住宅等に対する軽減措置の状況（第2-24表）

令和2年度における、家屋に係る新築住宅等に対する軽減税額は、前年度と比べて同額となっている。

第2-24表 家屋に係る新築住宅等に対する軽減税額の推移

(単位：千円、%)

| 区分                 | 年度        |           |           |           |           | 増減率    |        |        |        |
|--------------------|-----------|-----------|-----------|-----------|-----------|--------|--------|--------|--------|
|                    | 28        | 29        | 30        | R1        | R2        | 29/28  | 30/29  | R1/30  | R2/R1  |
| 震災等代替家屋等           | -         | 0         | 0         | 177       | 213       | -      | -      | 皆増     | 20.3   |
| 新築住宅               | 3,230,433 | 3,257,913 | 3,175,702 | 3,300,847 | 3,344,624 | 0.9    | △ 2.5  | 3.9    | 1.3    |
| 新築中高層耐火建築住宅        | 2,222,828 | 2,289,873 | 2,303,132 | 2,288,722 | 2,215,326 | 3.0    | 0.6    | △ 0.6  | △ 3.2  |
| 特定市街化区域農地の貸家住宅     | 11,285    | 7,211     | 4,186     | 4,489     | 4,584     | △ 36.1 | △ 41.9 | 7.2    | 2.1    |
| 市街地再開発事業に係る施設建築物   | 6,921     | 2,734     | 14,684    | 11,952    | 10,764    | △ 60.5 | 437.1  | △ 18.6 | △ 9.9  |
| 防災街区整備事業に係る防災施設建築物 | 0         | 1,071     | 987       | 987       | 987       | 皆増     | △ 7.8  | 0.0    | 0.0    |
| 特定優良賃貸住宅である貸家住宅    | 164,639   | 189,965   | 196,834   | 185,928   | 181,282   | 15.4   | 3.6    | △ 5.5  | △ 2.5  |
| 耐震改修住宅             | 7,191     | 7,982     | 12,126    | 15,255    | 4,042     | 11.0   | 51.9   | 25.8   | △ 73.5 |
| 改修実演芸術講演施設         | -         | 0         | 0         | 0         | 0         | -      | -      | -      | -      |
| その他改修関連            | 10,048    | 14,846    | 11,538    | 4,114     | 3,849     | 47.8   | △ 22.3 | △ 64.3 | △ 6.4  |
| 高規格堤防整備事業          | -         | -         | -         | 0         | 0         | -      | -      | -      | -      |
| 合計                 | 5,653,345 | 5,771,595 | 5,719,189 | 5,812,471 | 5,812,471 | 2.1    | △ 0.9  | 1.6    | 0.0    |

(注) 「概要調書(第37表)」による。

5 償却資産（表2-25表）

令和2年度における償却資産の課税標準額は、前年度と比べ1.9%増となっている。

市町長が価格を決定したものは前年度と同程度、総務大臣が価格を決定し、配分したものは2.5%減、知事が価格を決定し、配分したものは6.0%増となっている。（表2-25表）

第2-25表 償却資産の課税標準額の推移（個人分・法人分計）

（単位：千円、%）

| 区分                           | 年度                  | 課税標準額         |               |               |               |               | 増減率   |       |        |        |
|------------------------------|---------------------|---------------|---------------|---------------|---------------|---------------|-------|-------|--------|--------|
|                              |                     | 28            | 29            | 30            | R1            | R2            | 29/28 | 30/29 | R1/30  | R2/R1  |
| 市町村長が価格を決定したもの               | 構造物                 | 853,630,207   | 873,316,805   | 890,331,391   | 936,747,174   | 956,842,395   | 2.3   | 1.9   | 5.2    | 2.1    |
|                              | 機械及び装置              | 2,118,874,241 | 2,173,127,671 | 2,236,908,231 | 2,261,181,060 | 2,317,246,374 | 2.6   | 2.9   | 1.1    | 2.5    |
|                              | 船舶                  | 14,536,866    | 14,238,084    | 18,466,086    | 18,840,484    | 19,580,460    | △ 2.1 | 29.7  | 2.0    | 3.9    |
|                              | 航空機                 | 1,623,047     | 2,018,499     | 4,155,796     | 2,660,528     | 1,642,645     | 24.4  | 105.9 | △ 36.0 | △ 38.3 |
|                              | 車両及び運搬具             | 26,954,067    | 28,386,750    | 29,299,546    | 30,365,924    | 30,362,145    | 5.3   | 3.2   | 3.6    | 0.0    |
|                              | 工具・器具及び備品           | 571,506,893   | 573,870,797   | 583,153,185   | 616,671,013   | 610,511,684   | 0.4   | 1.6   | 5.7    | △ 1.0  |
|                              | 小計                  | 3,587,125,321 | 3,664,958,606 | 3,762,314,235 | 3,866,466,183 | 3,936,185,703 | 2.2   | 2.7   | 2.8    | 1.8    |
| 法第三百八十九条関係                   | 総務大臣が価格を決定し、配分したもの  | 1,539,154,305 | 1,493,586,064 | 1,438,991,508 | 1,398,749,489 | 1,363,524,416 | △ 3.0 | △ 3.7 | △ 2.8  | △ 2.5  |
|                              | 道府県知事が価格を決定し、配分したもの | 53,420,749    | 48,780,037    | 48,373,988    | 48,790,492    | 51,715,189    | △ 8.7 | △ 0.8 | 0.9    | 6.0    |
|                              | 小計                  | 1,592,575,054 | 1,542,366,101 | 1,487,365,496 | 1,447,539,981 | 1,415,239,605 | △ 3.2 | △ 3.6 | △ 2.7  | △ 2.2  |
| 法第743条第1項の規定により県知事が価格を決定したもの | 0                   | 0             | 0             | 0             | 0             | —             | —     | —     | —      |        |
| 合計                           | 5,130,319,405       | 5,179,700,375 | 5,207,324,707 | 5,249,679,731 | 5,351,425,308 | 1.0           | 0.5   | 0.8   | 1.9    |        |

（注） 「概要調書（第70表）」による。

### 第3 国有資産等所在市町村交付金

令和2年度における交付金額は、前年度に比べ、5.2%の減となっている。（第2-26表）

第2-26表 国有資産等所在市町村交付金の推移

（単位：千円、%）

| 区分          |                                 | 年度        |           |           |           |           | 増減率   |       |       |       |
|-------------|---------------------------------|-----------|-----------|-----------|-----------|-----------|-------|-------|-------|-------|
|             |                                 | 28        | 29        | 30        | R1        | R2        | 29/28 | 30/29 | R1/30 | R2/R1 |
| 交<br>付<br>金 | 貸付資産                            | 2,696,662 | 2,578,806 | 2,575,579 | 2,570,917 | 2,401,442 | △ 4.4 | △ 0.1 | △ 0.2 | △ 6.6 |
|             | 空港の用に供する<br>固定資産                | 0         | 0         | 0         | 0         | 0         | —     | —     | —     | —     |
|             | 国有林野に<br>係る土地                   | 43,267    | 45,828    | 48,222    | 50,529    | 52,719    | 5.9   | 5.2   | 4.8   | 4.3   |
|             | 発電所、変電所又は<br>送電施設の用に<br>供する固定資産 | 76,952    | 121,986   | 110,372   | 103,985   | 98,488    | 58.5  | △ 9.5 | △ 5.8 | △ 5.3 |
|             | 水道施設等の用に<br>供する固定資産             | 821,485   | 812,029   | 800,351   | 805,539   | 794,433   | △ 1.2 | △ 1.4 | 0.6   | △ 1.4 |
|             | 計                               | 3,638,366 | 3,558,649 | 3,534,524 | 3,530,970 | 3,347,082 | △ 2.2 | △ 0.7 | △ 0.1 | △ 5.2 |

（注）1 「概要調書（第89表）」による。

2 各欄において表示単位未満を四捨五入しており、計は一致しない場合がある。

## 第4 軽自動車税

### 1 課税台数

令和2年4月1日現在における課税台数は**1,576,812台**で、前年度に比べて**0.5%の減**となった。

車種別にみると、原動機付自転車の90cc超及びミニカーや、構成比の約4割を占める四輪車乗用（自家用）等が増加傾向にあるものの、原動機付自転車の90cc以下や、四輪車貨物用（自家用）等については、減少が続いている。（第2-27表）

第2-27表 軽自動車課税台数の推移

（単位：台、％）

| 車種            | 区分<br>年度       | 課税台数      |           |           |           |           | R2年度<br>構成比 | 増減率     |       |        |        |        |        |
|---------------|----------------|-----------|-----------|-----------|-----------|-----------|-------------|---------|-------|--------|--------|--------|--------|
|               |                | 28        | 29        | 30        | R1        | R2        |             | 29/28   | 30/29 | R1/30  | R2/R1  |        |        |
| 原動機付自転車       | 50cc 以下        | 335,454   | 320,266   | 306,081   | 292,000   | 278,219   | 17.6        | △ 4.5   | △ 4.4 | △ 4.6  | △ 4.7  |        |        |
|               | 50cc 超 90cc 以下 | 18,176    | 17,086    | 16,186    | 15,439    | 14,916    | 0.9         | △ 6.0   | △ 5.3 | △ 4.6  | △ 3.4  |        |        |
|               | 90cc 超         | 81,487    | 84,120    | 86,126    | 88,840    | 91,368    | 5.8         | 3.2     | 2.4   | 3.2    | 2.8    |        |        |
|               | ミニカー           | 3,597     | 3,637     | 3,704     | 3,821     | 3,947     | 0.3         | 1.1     | 1.8   | 3.2    | 3.3    |        |        |
|               | 小計             | 438,714   | 425,109   | 412,097   | 400,100   | 388,450   | 24.6        | △ 3.1   | △ 3.1 | △ 2.9  | △ 2.9  |        |        |
| 軽自動車及び小型特殊自動車 | 二輪車(側車付のものを含む) | 二輪車       | 69,487    | 68,932    | 68,281    | 68,158    | 67,829      | 4.3     | △ 0.8 | △ 0.9  | △ 0.2  | △ 0.5  |        |
|               |                | 三輪車       | 76        | 74        | 74        | 73        | 70          | 0.0     | △ 2.6 | 0.0    | △ 1.4  | △ 4.1  |        |
|               | 乗用             | 営業用       | 旧税率       | 131       | 112       | 162       | 71          | 72      | 0.0   | △ 14.5 | 44.6   | △ 56.2 | 1.4    |
|               |                |           | 新税率       | 2         | 16        | 38        | 29          | 38      | 0.0   | —      | 137.5  | △ 23.7 | 31.0   |
|               |                |           | 重課        | 9         | 11        | 19        | 32          | 22      | 0.0   | —      | 72.7   | 68.4   | △ 31.3 |
|               |                |           | 軽課        | 7         | 11        | 1         | 4           | 5       | 0.0   | —      | △ 90.9 | 300.0  | 25.0   |
|               | 乗用             | 自家用       | 旧税率       | 559,663   | 502,458   | 465,601   | 402,678     | 352,231 | 22.3  | △ 10.2 | △ 7.3  | △ 13.5 | △ 12.5 |
|               |                |           | 新税率       | 4,517     | 56,417    | 116,065   | 160,846     | 207,248 | 13.1  | —      | 105.7  | 38.6   | 28.8   |
|               |                |           | 重課        | 102,709   | 122,160   | 136,655   | 140,147     | 148,591 | 9.4   | —      | 11.9   | 2.6    | 6.0    |
|               |                |           | 軽課        | 46,725    | 39,194    | 33,051    | 33,647      | 35,130  | 2.2   | —      | △ 15.7 | 1.8    | 4.4    |
|               | 貨物用            | 営業用       | 旧税率       | 6,535     | 5,809     | 5,303     | 4,643       | 4,059   | 0.3   | △ 11.1 | △ 8.7  | △ 12.4 | △ 12.6 |
|               |                |           | 新税率       | 343       | 1,035     | 1,857     | 2,919       | 3,875   | 0.2   | —      | 79.4   | 57.2   | 32.8   |
|               |                |           | 重課        | 1,148     | 1,309     | 1,498     | 1,755       | 1,902   | 0.1   | —      | 14.4   | 17.2   | 8.4    |
|               |                |           | 軽課        | 283       | 304       | 356       | 435         | 229     | 0.0   | —      | 17.1   | 22.2   | △ 47.4 |
|               | 貨物用            | 自家用       | 旧税率       | 163,272   | 143,662   | 126,686   | 107,037     | 91,110  | 5.8   | △ 12.0 | △ 11.8 | △ 15.5 | △ 14.9 |
|               |                |           | 新税率       | 10,041    | 22,757    | 37,618    | 51,247      | 64,627  | 4.1   | —      | 65.3   | 36.2   | 26.1   |
|               |                |           | 重課        | 78,353    | 81,470    | 84,998    | 85,769      | 86,597  | 5.5   | —      | 4.3    | 0.9    | 1.0    |
|               |                |           | 軽課        | 2,988     | 3,047     | 2,532     | 2,700       | 2,046   | 0.1   | —      | △ 16.9 | 6.6    | △ 24.2 |
|               | 専ら雪上を走行するもの    | 3         | 2         | 2         | 2         | 2         | 0.0         | △ 33.3  | 0.0   | 0.0    | 0.0    |        |        |
|               | 農耕作業用          | 55,493    | 54,652    | 53,758    | 52,517    | 51,998    | 3.3         | △ 1.5   | △ 1.6 | △ 2.3  | △ 1.0  |        |        |
|               | その他(小型特殊自動車)   | 8,107     | 8,184     | 8,374     | 8,484     | 8,633     | 0.5         | 0.9     | 2.3   | 1.3    | 1.8    |        |        |
|               | 小計             | 1,109,892 | 1,111,616 | 1,142,929 | 1,123,193 | 1,126,314 | 71.4        | 0.2     | 2.8   | △ 1.7  | 0.3    |        |        |
|               | 二輪の小型自動車       | 61,144    | 61,160    | 60,966    | 61,263    | 62,048    | 3.9         | 0.0     | △ 0.3 | 0.5    | 1.3    |        |        |
| 合計            | 1,609,750      | 1,597,885 | 1,615,992 | 1,584,556 | 1,576,812 | 100.0     | △ 0.7       | 1.1     | △ 1.9 | △ 0.5  |        |        |        |

(注) 1 「課税状況調(第33表)」による。

2 表中、「旧税率」は平成26年度税制改正による標準税率引き上げの適用を受ける前の台数を指し、「新税率」及び「重課」は同改正の適用を受けた後の台数を指す。

「軽課」は、平成27年度税制改正で創設された、いわゆるグリーン化特例の適用(以後の改正による時限措置延長を含む)を受けた台数を指す。

3 三輪車の課税台数については、「課税状況調(第33表)」の新税率適用分、旧税率適用分、重課適用分及び軽課適用分の合計とする。

2 調定額

令和2年度の調定額は、前年度に比べて2.6%の増となっている。車種別にみると、構成比の約7割を占める乗用（自家用）が課税台数の増加に伴い、調定額についても3.9%伸びている。（第2-28表）

第2-28表 軽自動車税調定額の推移

（単位：千円、%）

| 車種            | 区分<br>年度       | 調定額       |           |           |           |           | R2年度<br>構成比 | 増減率       |         |        |        |        |        |        |
|---------------|----------------|-----------|-----------|-----------|-----------|-----------|-------------|-----------|---------|--------|--------|--------|--------|--------|
|               |                | 28        | 29        | 30        | R1        | R2        |             | 29/28     | 30/29   | R1/30  | R2/R1  |        |        |        |
| 原動機付自転車       | 50cc 以下        | 670,908   | 640,532   | 609,842   | 584,000   | 556,448   | 5.7         | △ 4.5     | △ 4.8   | △ 4.2  | △ 4.7  |        |        |        |
|               | 50cc 超 90cc 以下 | 36,352    | 34,172    | 32,312    | 30,878    | 29,832    | 0.3         | △ 6.0     | △ 5.4   | △ 4.4  | △ 3.4  |        |        |        |
|               | 90cc 超         | 195,563   | 201,888   | 206,293   | 213,218   | 219,281   | 2.2         | 3.2       | 2.2     | 3.4    | 2.8    |        |        |        |
|               | ミニカー           | 13,309    | 13,459    | 13,667    | 14,139    | 14,610    | 0.1         | 1.1       | 1.5     | 3.5    | 3.3    |        |        |        |
|               | 小計             | 916,132   | 890,051   | 862,114   | 842,235   | 820,171   | 8.4         | △ 2.8     | △ 3.1   | △ 2.3  | △ 2.6  |        |        |        |
| 軽自動車及び小型特殊自動車 | 二輪車(側車付のものを含む) | 250,120   | 248,123   | 245,466   | 245,371   | 244,194   | 2.5         | △ 0.8     | △ 1.1   | 0.0    | △ 0.5  |        |        |        |
|               | 三輪車            | 330       | 321       | 317       | 316       | 302       | 0.0         | △ 2.7     | △ 1.2   | △ 0.3  | △ 4.4  |        |        |        |
|               | 乗用             | 営業用       | 旧税率       | 726       | 623       | 564       | 396         | 401       | 0.0     | △ 14.2 | △ 9.5  | △ 29.8 | 1.3    |        |
|               |                |           | 新税率       | 14        | 111       | 186       | 202         | 265       | 0.0     | —      | 67.6   | 8.6    | 31.2   |        |
|               |                |           | 重課        | 72        | 88        | 136       | 260         | 177       | 0.0     | —      | 54.5   | 91.2   | △ 31.9 |        |
|               |                |           | 軽課        | 32        | 52        | 5         | 20          | 25        | 0.0     | —      | △ 90.4 | 300.0  | 25.0   |        |
|               | 乗用             | 自家用       | 旧税率       | 4,029,571 | 3,617,696 | 3,254,379 | 2,899,280   | 2,536,080 | 25.8    | △ 10.2 | △ 10.0 | △ 10.9 | △ 12.5 |        |
|               |                |           | 新税率       | 48,783    | 609,303   | 1,218,671 | 1,737,138   | 2,238,291 | 22.8    | —      | 100.0  | 42.5   | 28.8   |        |
|               |                |           | 重課        | 1,324,947 | 1,575,860 | 1,705,844 | 1,807,900   | 1,916,915 | 19.5    | —      | 8.2    | 6.0    | 6.0    |        |
|               |                |           | 軽課        | 318,605   | 261,998   | 227,340   | 245,289     | 262,496   | 2.7     | —      | △ 13.2 | 7.9    | 7.0    |        |
|               | 四輪車            | 営業用       | 旧税率       | 19,605    | 17,427    | 15,798    | 13,929      | 12,177    | 0.1     | △ 11.1 | △ 9.3  | △ 11.8 | △ 12.6 |        |
|               |                |           | 新税率       | 1,306     | 3,934     | 7,031     | 11,091      | 14,724    | 0.2     | —      | 78.7   | 57.7   | 32.8   |        |
|               |                |           | 重課        | 5,173     | 5,898     | 6,725     | 7,909       | 8,569     | 0.1     | —      | 14.0   | 17.6   | 8.3    |        |
|               |                |           | 軽課        | 822       | 884       | 1,032     | 1,263       | 668       | 0.0     | —      | 16.7   | 22.4   | △ 47.1 |        |
|               |                | 貨物用       | 自家用       | 旧税率       | 653,088   | 574,648   | 498,980     | 428,148   | 364,440 | 3.7    | △ 12.0 | △ 13.2 | △ 14.2 | △ 14.9 |
|               |                |           |           | 新税率       | 50,205    | 113,785   | 186,415     | 256,235   | 323,135 | 3.3    | —      | 63.8   | 37.5   | 26.1   |
|               |                |           |           | 重課        | 470,118   | 488,820   | 502,476     | 514,614   | 519,588 | 5.3    | —      | 2.8    | 2.4    | 1.0    |
|               |                |           |           | 軽課        | 11,309    | 11,548    | 9,463       | 10,239    | 7,734   | 0.1    | —      | △ 18.1 | 8.2    | △ 24.5 |
|               | 専ら雪上を走行するもの    | 11        | 8         | 8         | 8         | 8         | 0.0         | △ 27.3    | 0.0     | 0.0    | 0.0    |        |        |        |
|               | 農耕作業用          | 128,533   | 126,516   | 125,150   | 122,566   | 121,362   | 1.2         | △ 1.6     | △ 1.1   | △ 2.1  | △ 1.0  |        |        |        |
| その他(小型特殊自動車)  | 47,672         | 48,128    | 49,118    | 49,888    | 50,765    | 0.5       | 1.0         | 2.1       | 1.6     | 1.8    |        |        |        |        |
| 小計            | 7,361,042      | 7,705,771 | 8,055,104 | 8,352,062 | 8,622,316 | 87.9      | 4.7         | 4.5       | 3.7     | 3.2    |        |        |        |        |
| 二輪の小型自動車      | 366,864        | 366,960   | 365,502   | 367,578   | 372,294   | 3.8       | 0.0         | △ 0.4     | 0.6     | 1.3    |        |        |        |        |
| 合計            | 8,644,038      | 8,962,782 | 9,282,720 | 9,561,875 | 9,814,781 | 100.0     | 3.7         | 3.6       | 3.0     | 2.6    |        |        |        |        |

(注) 1 「課税状況調(第33表)」による。

2 表中、「旧税率」は平成26年度税制改正による標準税率引き上げの適用を受ける前の台数を指し、「新税率」及び「重課」は同改正の適用を受けた後の台数を指す。  
「軽課」は、平成27年度税制改正で創設された、いわゆるグリーン化特例の適用(以後の改正による時限措置延長を含む)を受けた台数を指す。

3 三輪車の調定額については、「課税状況調(第33表)」の新税率適用分、旧税率適用分、重課適用分及び軽課適用分の合計とする。

第5 市町村たばこ税

令和2年度における市町村たばこ税の収入済額は、前年度に比べて2.8%の減となっている。(第2-29表)

税率については、平成27年度税制改正により、旧3級品の紙巻たばこの税率改正(税率の引上げ)が行われることとなったが、激変緩和措置の観点から、4段階に分けて引上げされることとなっており、令和2年度は5回目の引上げが実施されている。(第2-30表)

第2-29表 たばこの売渡し本数及び税収入額の推移

(単位：千円、%)

| 年度<br>区分      | 28         | 29         | 30         | R1         | R2         | 増 減 率 |       |       |       |
|---------------|------------|------------|------------|------------|------------|-------|-------|-------|-------|
|               |            |            |            |            |            | 29/28 | 30/29 | R1/30 | R2/R1 |
| 売渡し本数<br>(千本) | 6,700,168  | 6,280,836  | 5,932,290  | 5,683,688  | 5,325,144  | △ 6.3 | △ 5.5 | △ 4.2 | △ 6.3 |
| 収入済額<br>(千円)  | 34,488,193 | 32,550,197 | 31,999,363 | 32,184,990 | 31,271,705 | △ 5.6 | △ 1.7 | 0.6   | △ 2.8 |

(注) 1 売渡し本数は普通交付税基礎数値による。  
2 収入済額は「決算統計(第6表)」による。

第2-30表 市町村たばこ税の税率の推移

| 年度<br>区分     | 28   | 29   | 30  | R1  | R2   |
|--------------|--|--|---|---|--|
| 税率<br>(円/千本) | 5,262<br>(紙巻たばこ等)<br><br>2,925<br>(旧3級品の紙巻たばこ) | 5,262<br>(紙巻たばこ等)<br><br>3,355<br>(旧3級品の紙巻たばこ) | 5,262<br>(~9.30)<br>5,692<br>(10.1~)<br>(紙巻たばこ等)<br><br>4,000<br>(旧3級品の紙巻たばこ) | 5,692<br>(紙巻たばこ等)<br><br>4,000<br>(~9.30)<br>5,692<br>(10.1~)<br>(旧3級品の紙巻たばこ) | 5,692<br>(~9.30)<br>6,122<br>(10.1~)<br>(紙巻たばこ等)<br>(旧3級品の紙巻たばこ) |



## 第6 鉱産税

令和2年度における鉱産税の課税実績団体は、養父市、加東市、神河町の2市1町となっている。(第2-31表)

第2-31表 鉱産税の課税標準額、税収入額の推移

(単位：千円、%)

| 区分      | 年度        | 28      | 29      | 30      | R1      | R2      | 増減率   |        |        |        |
|---------|-----------|---------|---------|---------|---------|---------|-------|--------|--------|--------|
|         |           |         |         |         |         |         | 29/28 | 30/29  | R1/30  | R2/R1  |
| 課税標準額   |           | 353,365 | 410,555 | 384,157 | 337,001 | 268,359 | 16.2  | △ 6.4  | △ 12.3 | △ 20.4 |
| 内訳      | 月産200万円以下 | 29,466  | 32,890  | 27,324  | 27,016  | 23,797  | 11.6  | △ 16.9 | △ 1.1  | △ 11.9 |
|         | 月産200万円超  | 323,899 | 377,665 | 356,833 | 309,985 | 244,562 | 16.6  | △ 5.5  | △ 13.1 | △ 21.1 |
| 税収入額    |           | 3,443   | 4,004   | 3,764   | 3,287   | 2,609   | 16.3  | △ 6.0  | △ 12.7 | △ 20.6 |
| 課税実績団体数 |           | 3       | 3       | 3       | 3       | 3       | 0.0   | 0.0    | 0.0    | 0.0    |

(注) 「課税状況調(第34表)」による。

## 第7 特別土地保有税

平成15年度から課税停止となっているが、前年度に比べ、保有分については**846.4%の増**、取得分について対象がない。(第2-32表)

第2-32表 特別土地保有税収入額等の推移

(単位：千円、%)

| 年度<br>区分 | 28      | 29     | 30    | R1    | R2     | 増減率    |         |       |       |
|----------|---------|--------|-------|-------|--------|--------|---------|-------|-------|
|          |         |        |       |       |        | 29/28  | 30/29   | R1/30 | R2/R1 |
| 保有分      | 225,870 | 14,014 | 3,183 | 3,183 | 30,124 | △ 93.8 | △ 77.3  | 0.0   | 846.4 |
| 取得分      | 7,008   | 709    | 0     | 0     | 0      | △ 89.9 | △ 100.0 | -     | -     |
| 合計       | 232,878 | 14,723 | 3,183 | 3,183 | 30,124 | △ 93.7 | △ 78.4  | 0.0   | 846.4 |

(注) 「決算統計(第6表)」による。

## 第8 市町村法定外普通税・目的税

法定外税については、平成12年4月1日に地方分権一括法が施行されたことに伴い、法定外普通税について許可制度を廃止し、国の同意を要する事前協議制に移行するとともに、法定外目的税の創設等の改正が行われた。現在県内において法定外税を課税している市町はないが、過去には、神戸市における商品切手発行税など4税が課税されていたことがある。

なお、神戸市における商品切手発行税については平成6年4月1日、広告税については平成元年3月31日、旧北淡町における山砂利等採取税については平成4年3月31日、旧五色町における粘土採取税については昭和58年3月31日をもってそれぞれ廃止されている。

### 商品切手発行税

神戸市における商品切手発行税の課税は、昭和6年に法定外独立税として創設した時から始まっており、その後、昭和25年に法定外普通税へ税種が変更された後も、地方財政委員会の設立許可（現行法上は総務大臣）を得て平成5年度まで存続していた。

この税の創設理由は必ずしも明らかでないが、商品切手（百貨店が発行する商品券、ワイシャツ券、ネクタイ券及びビール券等）の発行が都市に集中している実態からみて、都市的税目として都市特有の財政需要に充てるために設けられたものと考えられる。

第2-33表 法定外普通税に係る過去の課税状況

| 税目      | 課税団体 | 課税客体                    | 課税標準 | 税率                               | 納税義務者 | 徴収方法       | 廃止年月日      |
|---------|------|-------------------------|------|----------------------------------|-------|------------|------------|
| 商品切手発行税 | 神戸市  | 商品切手の発行                 | 発行額  | 4%                               | 発行者   | 申告納付       | 平成6年4月1日   |
| 広告税     | 神戸市  | 運搬役割又は気球電柱による広告         | 広告料金 | 10%                              |       | 特別徴収又は普通徴収 | 平成元年3月31日  |
|         |      | 気球又は音声による広告で広告業者を通じないもの | 広告料金 | 10%                              |       | 特別徴収又は普通徴収 |            |
|         |      | 立看板等による広告               | 1個   | 50円                              |       | 特別徴収又は普通徴収 |            |
|         |      | 建植看板等による広告              | 3.3㎡ | 1期100円<br>※年3期<br>(4/1、8/1、12/1) |       | 普通徴収       |            |
|         |      | ポスター                    | 1個   | 5円                               |       | 普通徴収       |            |
| 山砂利等採取税 | 旧北淡町 | 山砂利等採取                  | 採取量  | 20円/㎡                            | 採取業者  | 申告納付       | 平成4年3月31日  |
| 粘土採取税   | 旧五色町 | 粘土の採取                   | 採取量  | 40円/㎡                            | 採取業者  | 申告納付       | 昭和58年3月31日 |

## 第9 入湯税

### 1 入湯客数等の推移

令和2年度の課税実績団体は、27市町（22市5町）となっている。（第2-34表）

第2-34表 入湯税の入湯客数等の推移

| 年度<br>区分    | 28        | 29        | 30        | R1        | R2        | 増減率(%) |       |       |        |
|-------------|-----------|-----------|-----------|-----------|-----------|--------|-------|-------|--------|
|             |           |           |           |           |           | 29/28  | 30/29 | R1/30 | R2/R1  |
| 入湯客数(人)     | 7,249,650 | 7,511,510 | 7,017,488 | 7,229,539 | 4,439,217 | 3.6    | △ 6.6 | 3.0   | △ 38.6 |
| 特別徴収義務者数(人) | 358       | 360       | 350       | 352       | 350       | 0.6    | △ 2.8 | 0.6   | △ 0.6  |
| 税収入額(千円)    | 801,433   | 853,669   | 791,433   | 801,991   | 483,284   | 6.5    | △ 7.3 | 1.3   | △ 39.7 |
| 課税実績団体数     | 27        | 27        | 27        | 27        | 27        | 0.0    | 0.0   | 0.0   | 0.0    |

(注) 「課税状況調(第35表)」及び「決算統計(第6表)」による。

### 2 使途状況

第2-35表 入湯税の使途状況

(単位：千円、%)

| 年度<br>区分         | 28         |         | 29      |         | 30      |         | R1      |         | R2      |         | 増減率   |        |        |        |        |
|------------------|------------|---------|---------|---------|---------|---------|---------|---------|---------|---------|-------|--------|--------|--------|--------|
|                  |            | 構成比     |         | 構成比     |         | 構成比     |         | 構成比     |         | 構成比     | 29/28 | 30/29  | R1/30  | R2/R1  |        |
| 充<br>当<br>事<br>業 | 環境衛生施設     | 167,618 | 20.9    | 152,801 | 17.9    | 99,091  | 12.5    | 134,390 | 16.8    | 56,453  | 11.7  | △ 8.8  | △ 35.2 | 35.6   | △ 58.0 |
|                  | 鉱泉源の保護管理施設 | 45,543  | 5.7     | 48,181  | 5.6     | 48,523  | 6.1     | 48,705  | 6.1     | 35,452  | 7.3   | 5.8    | 0.7    | 0.4    | △ 27.2 |
|                  | 消防施設       | 121,091 | 15.1    | 119,458 | 14.0    | 119,832 | 15.1    | 104,749 | 13.1    | 89,643  | 18.5  | △ 1.3  | 0.3    | △ 12.6 | △ 14.4 |
|                  | 観光振興       | 318,430 | 39.7    | 396,130 | 46.4    | 383,154 | 48.4    | 363,517 | 45.3    | 63,148  | 13.1  | 24.4   | △ 3.3  | △ 5.1  | △ 82.6 |
|                  | 観光施設       | 92,398  | 11.5    | 61,471  | 7.2     | 69,038  | 8.7     | 79,695  | 9.9     | 173,664 | 35.9  | △ 33.5 | 12.3   | 15.4   | 117.9  |
| 基金繰入             | 56,353     | 7.1     | 75,628  | 8.9     | 71,796  | 9.2     | 70,935  | 8.8     | 64,925  | 13.5    | 34.2  | △ 5.1  | △ 1.2  | △ 8.5  |        |
| 計                | 801,433    | 100.0   | 853,669 | 100.0   | 791,434 | 100.0   | 801,991 | 100.0   | 483,285 | 100.0   | 6.5   | △ 7.3  | 1.3    | △ 39.7 |        |

(注) 「入湯税の使途状況等に関する調査」による。

第10 事業所税

1 課税標準額及び税額

本県では、神戸市、姫路市、尼崎市、明石市、西宮市、芦屋市の6市が課税団体となっている。

第2-36表 事業所税の課税標準額及び税収入額の推移

(単位：㎡、千円、%)

| 区分    |                | 年度            |               |               |               |               | 増減率   |       |       |       |
|-------|----------------|---------------|---------------|---------------|---------------|---------------|-------|-------|-------|-------|
|       |                | 28            | 29            | 30            | R1            | R2            | 29/28 | 30/29 | R1/30 | R2/R1 |
| 課税標準額 | 事業に係るもの<br>資産割 | 25,325,634    | 25,810,911    | 26,394,504    | 28,569,177    | 28,704,754    | 1.9   | 2.3   | 8.2   | 0.5   |
|       | 従業者割           | 1,185,472,247 | 1,196,532,168 | 1,240,975,643 | 1,353,745,845 | 1,359,223,429 | 0.9   | 3.7   | 9.1   | 0.4   |
| 税収入額  |                | 18,174,622    | 18,489,153    | 18,938,025    | 20,520,625    | 20,325,013    | 1.7   | 2.4   | 8.4   | △ 1.0 |

(注) 「課税状況調(第36表)」及び「決算統計(第6表)」による。

2 使途状況

第2-37表 事業所税の使途状況

(単位：百万円、%)

| 区分               |                 | 年度    |        |       |        |       |        |       |        |       |       | 増減率    |        |        |        |
|------------------|-----------------|-------|--------|-------|--------|-------|--------|-------|--------|-------|-------|--------|--------|--------|--------|
|                  |                 | 28    |        | 29    |        | 30    |        | R1    |        | R2    |       | 29/28  | 30/29  | R1/30  | R2/R1  |
|                  |                 |       | 構成比    |       | 構成比    |       | 構成比    |       | 構成比    |       | 構成比   |        |        |        |        |
| 充<br>当<br>事<br>業 | 道路・駐車場等の交通施設    | 1,148 | 6.3    | 1,334 | 7.2    | 842   | 4.4    | 1,242 | 6.1    | 1,032 | 5.1   | 16.2   | △ 36.9 | 47.5   | △ 16.9 |
|                  | 公園・緑地その他の公共空地整備 | 249   | 1.4    | 239   | 1.3    | 268   | 1.4    | 269   | 1.3    | 149   | 0.7   | △ 4.0  | 12.1   | 0.4    | △ 44.6 |
|                  | 水道・下水道その他の処理施設  | 1,798 | 9.9    | 1,878 | 10.2   | 2,380 | 12.6   | 2,780 | 13.5   | 2,628 | 12.9  | 4.4    | 26.7   | 16.8   | △ 5.5  |
|                  | 河川その他の水路        | 185   | 1.0    | 248   | 1.3    | 316   | 1.7    | 269   | 1.3    | 150   | 0.7   | 34.1   | 27.4   | △ 14.9 | △ 44.2 |
|                  | 学校・図書館等の教育文化施設  | 3,280 | 18.0   | 2,968 | 16.1   | 3,714 | 19.6   | 3,088 | 15.0   | 2,239 | 11.0  | △ 9.5  | 25.1   | △ 16.9 | △ 27.5 |
|                  | 医療又は社会福祉施設      | 293   | 1.6    | 489   | 2.6    | 505   | 2.7    | 364   | 1.8    | 463   | 2.3   | 66.9   | 3.3    | △ 27.9 | 27.2   |
|                  | 公害防止            | 5     | 0.0    | 7     | 0.0    | 10    | 0.1    | 4     | 0.0    | 9     | 0.0   | 40.0   | 42.9   | △ 60.0 | 125.0  |
|                  | 防 災             | 121   | 0.7    | 107   | 0.6    | 116   | 0.6    | 139   | 0.7    | 179   | 0.9   | △ 11.6 | 8.4    | 19.8   | 28.8   |
|                  | 都計法第12条第1項の事業   | 196   | 1.1    | 254   | 1.4    | 237   | 1.3    | 232   | 1.1    | 272   | 1.3   | 29.6   | △ 6.7  | △ 2.1  | 17.2   |
|                  | 市場・と畜場等の整備      | 29    | 0.2    | 136   | 0.7    | 66    | 0.3    | 40    | 0.2    | 95    | 0.5   | 369.0  | △ 51.5 | △ 39.4 | 137.5  |
|                  | 団地の住宅施設整備       | 175   | 1.0    | 179   | 1.0    | 222   | 1.2    | 184   | 0.9    | 359   | 1.8   | 2.3    | 24.0   | △ 17.1 | 95.1   |
|                  | 流通業務団地整備        | 0     | 0.0    | 0     | 0.0    | 0     | 0.0    | 0     | 0.0    | 0     | 0.0   | -      | -      | -      | -      |
|                  | 基金繰入            | 0     | 0.0    | 0     | 0.0    | 0     | 0.0    | 0     | 0.0    | 0     | 0.0   | -      | -      | -      | -      |
| 小 計              | 7,479           | 41.1  | 7,839  | 42.4  | 8,676  | 45.8  | 8,611  | 42.0  | 7,575  | 37.3  | 4.8   | 10.7   | △ 0.7  | △ 12.0 |        |
| 公 債 費            | 9,787           | 53.8  | 9,724  | 52.6  | 9,315  | 49.2  | 10,883 | 53.0  | 11,734 | 57.7  | △ 0.6 | △ 4.2  | 16.8   | 7.8    |        |
| 徴 税 費            | 909             | 5.0   | 926    | 5.0   | 946    | 5.0   | 1,026  | 5.0   | 1,017  | 5.0   | 1.9   | 2.2    | 8.5    | △ 0.9  |        |
| 合 計              | 18,175          | 100.0 | 18,489 | 100.0 | 18,937 | 100.0 | 20,520 | 100.0 | 20,326 | 100.0 | 1.7   | 2.4    | 8.4    | △ 0.9  |        |

(注) 「事業所税の使途状況に関する調」による。

## 第11 都市計画税

### 1 課税団体数

令和2年度において、都市計画税を課税している団体は21市4町となっている。

また、市街化調整区域を含めて課税している団体は三木市のみ、その他の地域のみで課税している団体は、洲本市のみとなっている。

税率は、猪名川町が0.1%、洲本市・加東市の2団体が0.2%、それ以外の22団体が制限税率の0.3%を採用している。

### 2 課税区域面積

第2-38表 課税区域面積の推移

(単位：千㎡、%)

| 区分       | 年度 | 28      | 29      | 30      | R1      | R2      | 増減率   |       |       |        |
|----------|----|---------|---------|---------|---------|---------|-------|-------|-------|--------|
|          |    |         |         |         |         |         | 29/28 | 30/29 | R1/30 | R2/R1  |
| 課税区域面積 計 |    | 463,965 | 464,196 | 464,180 | 464,570 | 459,494 | 0.0   | △ 0.0 | 0.1   | △ 1.1  |
| 市街化区域    |    | 426,200 | 426,431 | 426,416 | 426,808 | 426,876 | 0.1   | △ 0.0 | 0.1   | 0.0    |
| 市街化調整区域  |    | 128     | 128     | 128     | 128     | 128     | -     | -     | -     | -      |
| その他      |    | 37,637  | 37,637  | 37,636  | 37,634  | 32,490  | -     | △ 0.0 | △ 0.0 | △ 13.7 |

(注) 「概要調書(第51表)」による。

### 3 地積及び床面積

前年度と比べて、地積については**1.1%の減**、家屋の床面積については**0.1%の増**となった。  
(第2-39表)

第2-39表 地積及び床面積の推移

| 区分                    |       |             | 年度          |             |             |             |         | 増減率(%) |       |       |       |
|-----------------------|-------|-------------|-------------|-------------|-------------|-------------|---------|--------|-------|-------|-------|
|                       |       |             | 28          | 29          | 30          | R1          | R2      | 29/28  | 30/29 | R1/30 | R2/R1 |
| 土地の地積<br>(千㎡)         | 宅地等   | 宅地          | 360,743     | 362,162     | 363,015     | 364,409     | 363,187 | 0.4    | 0.2   | 0.4   | △ 0.3 |
|                       |       | その他         | 42,909      | 42,708      | 42,991      | 42,989      | 42,332  | △ 0.5  | 0.7   | △ 0.0 | △ 1.5 |
|                       |       | 小計          | 403,652     | 404,870     | 406,006     | 407,398     | 405,519 | 0.3    | 0.3   | 0.3   | △ 0.5 |
|                       | 農地    | 37,491      | 36,356      | 35,211      | 33,983      | 30,914      | △ 3.0   | △ 3.1  | △ 3.5 | △ 9.0 |       |
|                       | 計     | 441,143     | 441,226     | 441,217     | 441,381     | 436,433     | 0.0     | △ 0.0  | 0.0   | △ 1.1 |       |
| 床家<br>面屋<br>積の<br>(㎡) | 木造家屋  | 94,873,850  | 95,677,315  | 96,458,007  | 97,143,003  | 97,051,386  | 0.8     | 0.8    | 0.7   | △ 0.1 |       |
|                       | 非木造家屋 | 171,003,117 | 172,069,625 | 172,892,136 | 174,094,274 | 174,575,596 | 0.6     | 0.5    | 0.7   | 0.3   |       |
|                       | 計     | 265,876,967 | 267,746,940 | 269,350,143 | 271,237,277 | 271,626,982 | 0.7     | 0.6    | 0.7   | 0.1   |       |

(注) 1 「概要調書(第53表)」による。  
2 法定免税点未満のものを除く。

### 4 決定価格

土地については**0.3%の減**、家屋については**2.1%の増**となった。(第2-40表)

第2-40表 決定価格の推移

(単位：千円、%)

| 区分 |                |                | 年度             |                |                |                |                | 増減率   |       |       |       |
|----|----------------|----------------|----------------|----------------|----------------|----------------|----------------|-------|-------|-------|-------|
|    |                |                | 28             | 29             | 30             | R1             | R2             | 29/28 | 30/29 | R1/30 | R2/R1 |
| 土地 | 宅地等            | 宅地             | 22,409,141,156 | 22,408,420,113 | 23,078,801,744 | 23,078,348,793 | 23,030,779,737 | △ 0.0 | 3.0   | △ 0.0 | △ 0.2 |
|    |                | その他            | 1,142,135,330  | 1,129,523,858  | 1,148,162,814  | 1,139,931,923  | 1,127,556,680  | △ 1.1 | 1.7   | △ 0.7 | △ 1.1 |
|    |                | 小計             | 23,551,276,486 | 23,537,943,971 | 24,226,964,558 | 24,218,280,716 | 24,158,336,417 | △ 0.1 | 2.9   | △ 0.0 | △ 0.2 |
|    | 農地             | 458,988,028    | 434,021,291    | 404,832,432    | 383,042,111    | 360,036,768    | △ 5.4          | △ 6.7 | △ 5.4 | △ 6.0 |       |
|    | 計              | 24,010,264,514 | 23,971,965,262 | 24,631,796,990 | 24,601,322,827 | 24,518,373,185 | △ 0.2          | 2.8   | △ 0.1 | △ 0.3 |       |
| 家屋 | 木造家屋           | 2,413,379,932  | 2,517,317,657  | 2,438,170,511  | 2,544,416,739  | 2,637,551,619  | 4.3            | △ 3.1 | 4.4   | 3.7   |       |
|    | 非木造家屋          | 8,172,103,319  | 8,340,323,931  | 8,304,261,366  | 8,482,650,922  | 8,620,922,092  | 2.1            | △ 0.4 | 2.1   | 1.6   |       |
|    | 計              | 10,585,483,251 | 10,857,641,588 | 10,742,431,877 | 11,027,067,661 | 11,258,473,711 | 2.6            | △ 1.1 | 2.6   | 2.1   |       |
| 合計 | 34,595,747,765 | 34,829,606,850 | 35,374,228,867 | 35,628,390,488 | 35,776,846,896 | 0.7            | 1.6            | 0.7   | 0.4   |       |       |

(注) 1 「概要調書(第54表)」による。  
2 法定免税点未満のものを除く。

5 課税標準額

土地については0.3%の減、家屋については2.1%の増となった。（第2-41表）

第2-41表 課税標準額の推移

（単位：千㎡、%）

| 年度<br>区分 |       |                | 28             | 29             | 30             | R1             | R2             | 増減率   |       |       |       |
|----------|-------|----------------|----------------|----------------|----------------|----------------|----------------|-------|-------|-------|-------|
|          |       |                |                |                |                |                |                | 29/28 | 30/29 | R1/30 | R2/R1 |
| 土地       | 宅地等   | 宅地             | 10,476,745,436 | 10,469,562,950 | 10,574,927,286 | 10,627,021,879 | 10,613,525,115 | △ 0.1 | 1.0   | 0.5   | △ 0.1 |
|          |       | その他            | 758,697,426    | 751,286,116    | 745,228,250    | 741,990,141    | 734,086,791    | △ 1.0 | △ 0.8 | △ 0.4 | △ 1.1 |
|          |       | 小計             | 11,235,442,862 | 11,220,849,066 | 11,320,155,536 | 11,369,012,020 | 11,347,611,906 | △ 0.1 | 0.9   | 0.4   | △ 0.2 |
|          | 農地    | 271,284,070    | 262,452,076    | 249,787,901    | 239,792,042    | 228,528,065    | △ 3.3          | △ 4.8 | △ 4.0 | △ 4.7 |       |
|          | 計     | 11,506,726,932 | 11,483,301,142 | 11,569,943,437 | 11,608,804,062 | 11,576,139,971 | △ 0.2          | 0.8   | 0.3   | △ 0.3 |       |
| 家屋       | 木造家屋  | 2,413,340,255  | 2,517,274,054  | 2,438,121,778  | 2,544,333,530  | 2,637,403,623  | 4.3            | △ 3.1 | 4.4   | 3.7   |       |
|          | 非木造家屋 | 8,152,424,345  | 8,316,117,494  | 8,283,033,437  | 8,459,411,110  | 8,600,663,103  | 2.0            | △ 0.4 | 2.1   | 1.7   |       |
|          | 計     | 10,565,764,600 | 10,833,391,548 | 10,721,155,215 | 11,003,744,640 | 11,238,066,726 | 2.5            | △ 1.0 | 2.6   | 2.1   |       |
| 合計       |       |                | 22,072,491,532 | 22,316,692,690 | 22,291,098,652 | 22,612,548,702 | 22,814,206,697 | 1.1   | △ 0.1 | 1.4   | 0.9   |

- （注） 1 「概要調書（第54表）」による。  
 2 法定免税点未満のものを除く。



6 用途状況

用途状況については、都市計画事業費の下水道費及び地方債償還額が大きなウエイトを占めている。(第2-42表)

第2-42表 都市計画税の用途状況

(単位：千㎡、%)

| 区分                       |                                  | 年度                         |             | 29         |             | 30         |             | R1         |             | R2    |        | 増減率    |        |  |
|--------------------------|----------------------------------|----------------------------|-------------|------------|-------------|------------|-------------|------------|-------------|-------|--------|--------|--------|--|
|                          |                                  |                            | 構成比         |            | 構成比         |            | 構成比         |            | 構成比         | 30/29 | R1/30  | R2/R1  |        |  |
| 都市<br>計画<br>事業<br>費<br>等 | 都                                | 街路                         | 14,443,636  | 8.5        | 16,658,067  | 9.9        | 18,151,144  | 11.5       | 18,318,879  | 11.4  | 15.3   | 9.0    | 0.9    |  |
|                          | 市                                | 公園                         | 6,851,385   | 4.0        | 7,388,553   | 4.4        | 6,715,823   | 4.2        | 6,054,993   | 3.8   | 7.8    | △ 9.1  | △ 9.8  |  |
|                          | 計                                | 下水道                        | 58,008,217  | 34.1       | 47,602,877  | 28.3       | 49,527,411  | 31.3       | 43,019,885  | 26.7  | △ 17.9 | 4.0    | △ 13.1 |  |
|                          | 画                                | その他                        | 2,581,991   | 1.5        | 3,226,851   | 1.9        | 3,551,355   | 2.2        | 4,570,526   | 2.8   | 25.0   | 10.1   | 28.7   |  |
|                          | 事                                | 市街地<br>開発事業                | 8,957,704   | 5.3        | 9,899,346   | 5.9        | 11,508,773  | 7.3        | 22,476,217  | 13.9  | 10.5   | 16.3   | 95.3   |  |
|                          | 業                                | 計 A                        | 90,842,933  | 53.4       | 84,775,694  | 50.4       | 89,454,506  | 56.6       | 94,440,500  | 58.6  | △ 6.7  | 5.5    | 5.6    |  |
|                          | 費                                | 土地区画<br>整理事業費 B            | 2,194,313   | 1.3        | 2,429,599   | 1.4        | 1,664,878   | 1.1        | 1,353,536   | 0.8   | 10.7   | △ 31.5 | △ 18.7 |  |
|                          | 等                                | 地方債<br>償還額 C               | 77,114,249  | 45.3       | 80,963,850  | 48.1       | 67,003,497  | 42.4       | 65,495,584  | 40.6  | 5.0    | △ 17.2 | △ 2.3  |  |
|                          |                                  | 合計<br>(A+B+C) D            | 170,151,495 | 100.0      | 168,169,143 | 100.0      | 158,122,881 | 100.0      | 161,289,620 | 100.0 | △ 1.2  | △ 6.0  | 2.0    |  |
|                          |                                  | Dの財源内訳<br>のうち一般<br>財源等の額 E | 66,300,434  |            | 29,491,783  |            | 25,155,395  |            | 21,931,498  |       | △ 55.5 | △ 14.7 | △ 12.8 |  |
|                          | 都市計画税<br>収入額 F                   | 65,583,601                 |             | 66,215,680 |             | 67,036,261 |             | 67,069,449 |             | 1.0   | 1.2    | 0.0    |        |  |
|                          | 都市計画税の<br>一般財源への<br>充当割合 F/(E+F) | 49.7%                      |             | 69.2%      |             | 72.7%      |             | 75.4%      |             | —     | —      | —      |        |  |

(注) 「都市計画税の課税状況等の調」による。

第12 国民健康保険税（料）

1 国民健康保険税・国民健康保険料採用別市町数

令和元年度においては、国民健康保険税は33団体（21市12町）、国民健康保険料は8団体（8市）で採用されている。

2 加入世帯割合及び被保険者数の推移（第2-43表）

令和元年度における国民健康保険加入世帯数について、全世帯数に占める割合（加入世帯数割合）28.4%。前年度比は0.8%減となっている。

また、令和元年度の被保険者数についても、前年度と比べ約3.2%減少しており、県内総人口に占める割合（加入被保険者数割合）は20.2%となっている。

次に、令和元年度における本県の加入世帯数割合及び加入被保険者割合を全国と比較すると、それぞれ0.9%、0.8%下回っている。これは全国と比べ他の社会保険への加入者が多いことを示している。

第2-43表 加入世帯数及び被保険者数の推移

| 区分       | 年度             | 27                     | 28                     | 29                     | 30                     | R1                     | 増減率(%)           |                  |                  |                  |
|----------|----------------|------------------------|------------------------|------------------------|------------------------|------------------------|------------------|------------------|------------------|------------------|
|          |                |                        |                        |                        |                        |                        | 28/27            | 29/28            | 30/29            | R1/30            |
| 加入世帯数の推移 | 全世帯数 A         | 2,493,875              | 2,510,223              | 2,525,918              | 2,543,327              | 2,562,267              | 0.7              | 0.6              | 0.7              | 0.7              |
|          | 加入世帯数 B        | 814,187<br>(363,568)   | 786,089<br>(331,474)   | 762,604<br>(317,839)   | 743,260<br>(304,994)   | 727,620<br>(295,230)   | △ 3.5<br>(△ 8.8) | △ 3.0<br>(△ 4.1) | △ 2.5<br>(△ 4.0) | △ 2.1<br>(△ 3.2) |
|          | 加入割合 B/A(%)    | 32.6<br>(14.6)         | 31.3<br>(13.2)         | 30.2<br>(12.6)         | 29.2<br>(12.0)         | 28.4<br>(11.5)         | —                | —                | —                | —                |
|          | 全国の加入割合 B/A(%) | 34.1<br>(16.4)         | 32.6<br>(14.3)         | 31.3<br>(13.3)         | 30.2<br>(12.6)         | 29.3<br>(12.1)         | —                | —                | —                | —                |
| 被保険者数の推移 | 人口 C(人)        | 5,607,821              | 5,591,063              | 5,573,144              | 5,554,552              | 5,534,273              | △ 0.3            | △ 0.3            | △ 0.3            | △ 0.4            |
|          | 被保険者数 D(人)     | 1,329,489<br>(427,650) | 1,261,073<br>(397,463) | 1,205,136<br>(375,070) | 1,157,420<br>(357,820) | 1,119,978<br>(344,578) | △ 5.1<br>(△ 7.1) | △ 4.4<br>(△ 5.6) | △ 4.0<br>(△ 4.6) | △ 3.2<br>(△ 3.7) |
|          | 加入割合 D/C(%)    | 23.7<br>(7.6)          | 22.6<br>(7.1)          | 21.6<br>(6.7)          | 20.8<br>(6.4)          | 20.2<br>(6.2)          | —                | —                | —                | —                |
|          | 全国の加入割合 B/A(%) | 24.9<br>(8.3)          | 23.6<br>(7.7)          | 22.5<br>(7.2)          | 21.6<br>(6.9)          | 21.0<br>(6.6)          | —                | —                | —                | —                |

(注) 1 「市町村税課税状況等の調（国民健康保険税関係）（以下「国保税調」とする。）（第1表）」による。

2 全世帯数、人口の各年度の数値は、3月31日現在の住民基本台帳による。

3 表中の（ ）は、介護納付金課税額に係るもの（内数）を表す。

### 3 国民健康保険税（料）の収入状況

令和元年度の国民健康保険税（料）額は、県計で対前年比**5.5%減**となっている。（第2-44表）

第2-44表 国民健康保険税（料）の推移

（単位：千円、%）

| 年度<br>区分    | 27            | 28            | 29            | 30            | R1            | 増減率（%）       |        |        |        |        |
|-------------|---------------|---------------|---------------|---------------|---------------|--------------|--------|--------|--------|--------|
|             |               |               |               |               |               | 28/27        | 29/28  | 30/29  | R1/30  |        |
| 兵<br>庫<br>県 | 大都市           | 21,469,841    | 20,286,421    | 22,518,522    | 23,952,486    | 23,104,587   | △ 5.5  | 11.0   | 6.4    | △ 3.5  |
|             |               | 6,701,289     | 6,427,656     | 6,911,063     | 7,482,552     | 8,953,588    | △ 4.1  | 7.5    | 8.3    | 19.7   |
|             |               | (2,425,672)   | (2,253,923)   | (2,258,315)   | (2,524,416)   | (3,533,147)  | (△7.1) | (0.2)  | (11.8) | (40.0) |
|             | 都 市           | 61,063,680    | 60,161,536    | 58,809,381    | 55,563,463    | 48,363,856   | △ 1.5  | △ 2.2  | △ 5.5  | △ 13.0 |
|             |               | 18,636,616    | 18,000,345    | 17,423,413    | 15,882,788    | 16,988,706   | △ 3.4  | △ 3.2  | △ 8.8  | 7.0    |
|             |               | (7,302,927)   | (6,893,983)   | (6,586,813)   | (6,295,480)   | (6,101,644)  | (△5.6) | (△4.5) | (△4.4) | (△3.1) |
|             | 町             | 4,348,991     | 4,051,497     | 3,867,747     | 3,724,655     | 3,325,286    | △ 6.8  | △ 4.5  | △ 3.7  | △ 10.7 |
|             |               | 1,271,558     | 1,230,609     | 1,196,712     | 1,156,570     | 1,128,436    | △ 3.2  | △ 2.8  | △ 3.4  | △ 2.4  |
|             |               | (528,720)     | (501,268)     | (471,879)     | (454,968)     | (415,053)    | (△5.2) | (△5.9) | (△3.6) | (△8.8) |
|             | 計             | 86,882,512    | 84,499,454    | 85,195,650    | 83,240,604    | 74,793,729   | △ 2.7  | 0.8    | △ 2.3  | △ 10.1 |
|             |               | 26,609,463    | 25,658,610    | 25,531,188    | 24,521,910    | 27,070,730   | △ 3.6  | △ 0.5  | △ 4.0  | 10.4   |
|             |               | (10,257,319)  | (9,649,174)   | (9,317,007)   | (9,274,864)   | (10,049,844) | (△5.9) | (△3.4) | (△0.5) | (8.4)  |
| 全 国         | 2,209,713,581 | 2,107,884,731 | 2,053,093,868 | 1,986,959,748 | 1,860,882,403 | △ 4.6        | (△2.6) | △ 3.2  | △ 6.3  |        |
|             | 690,745,711   | 660,277,441   | 644,589,728   | 622,523,165   | 606,610,008   | △ 4.4        | (△2.4) | △ 3.4  | △ 2.6  |        |
|             | (276,408,338) | (255,374,374) | (240,421,964) | (231,168,780) | (214,898,871) | (△7.6)       | (△5.9) | (△3.8) | (△7.0) |        |

（注）1 「国保税調（第2表）」による。

2 表中の（ ）は、介護納付金課税額に係るもの（内数）を表す。

3 上段：基礎課税額、中段：後期高齢者支援金課税額、下段：介護納付金課税額に係るものを表す。  
また、増減率については各課税額の合算により算定した数値である。

#### 4 徴収率の推移

令和元年度における国民健康保険税（料）の徴収率は、国民健康保険税が76.1%、国民健康保険料が83.9%で、前年度に比べ税は1.4ポイント、料も1.2ポイント上昇している。

なお、国民健康保険税（料）全体の徴収率は81.0%となっている。また、市町村税徴収率（97.3%）と比較すると16.3ポイント下回っている。団体区分別では、大都市（83.9%）、都市（80.1%）、町（78.2%）となっている。（第2-45表）

第2-45表 国民健康保険税（料）の徴収率の推移

（単位：%）

| 区分 | 現線別<br>年度 | 現年課税分 |      |      |      |      | 滞納繰越分 |      |      |      |      | 合計   |      |      |      |      |
|----|-----------|-------|------|------|------|------|-------|------|------|------|------|------|------|------|------|------|
|    |           | 27    | 28   | 29   | 30   | R1   | 27    | 28   | 29   | 30   | R1   | 27   | 28   | 29   | 30   | R1   |
| 税  | 大都市       |       |      |      |      |      |       |      |      |      |      |      |      |      |      |      |
|    | 兵庫県<br>都市 | 92.8  | 93.3 | 93.7 | 94.2 | 94.5 | 15.8  | 16.5 | 17.6 | 18.8 | 19.5 | 69.8 | 71.4 | 72.7 | 74.3 | 75.7 |
|    | 町         | 94.0  | 94.3 | 94.8 | 95.1 | 95.1 | 16.8  | 18.0 | 18.2 | 18.9 | 19.3 | 74.9 | 75.6 | 76.3 | 77.1 | 78.2 |
|    | 計         | 92.9  | 93.4 | 93.8 | 94.3 | 94.6 | 15.9  | 16.7 | 17.6 | 18.8 | 19.5 | 70.5 | 71.9 | 73.2 | 74.7 | 76.1 |
|    | 全国        | 92.3  | 92.8 | 93.4 | 93.8 | -    | 19.4  | 20.3 | 21.0 | 21.9 | -    | 72.5 | 74.3 | 75.8 | 77.3 | -    |
| 料  | 大都市       | 93.4  | 93.4 | 93.0 | 93.7 | 93.1 | 17.1  | 14.2 | 18.1 | 19.3 | 21.9 | 82.1 | 82.0 | 82.1 | 83.3 | 83.9 |
|    | 兵庫県<br>都市 | 92.7  | 93.5 | 93.9 | 94.4 | 94.5 | 17.5  | 19.1 | 20.6 | 24.1 | 25.1 | 75.1 | 77.4 | 79.2 | 82.3 | 83.8 |
|    | 町         |       |      |      |      |      |       |      |      |      |      |      |      |      |      |      |
|    | 計         | 93.2  | 93.5 | 93.5 | 94.1 | 93.9 | 17.4  | 17.6 | 19.8 | 22.4 | 23.9 | 77.7 | 79.2 | 80.3 | 82.7 | 83.9 |
|    | 全国        | 90.7  | 91.1 | 91.6 | 92.0 | -    | 22.2  | 22.6 | 23.5 | 24.7 | -    | 76.4 | 77.6 | 78.6 | 80.0 | -    |
| 計  | 大都市       | 93.4  | 93.4 | 93.0 | 93.7 | 93.1 | 17.1  | 14.2 | 18.1 | 19.3 | 21.9 | 82.1 | 82.0 | 82.1 | 83.3 | 83.9 |
|    | 兵庫県<br>都市 | 92.8  | 93.4 | 93.8 | 94.3 | 94.5 | 16.7  | 17.8 | 19.0 | 21.5 | 21.8 | 72.7 | 74.7 | 76.3 | 78.8 | 80.1 |
|    | 町         | 94.0  | 94.3 | 94.8 | 95.1 | 95.1 | 16.8  | 18.0 | 18.2 | 18.9 | 19.3 | 74.9 | 75.6 | 76.3 | 77.1 | 78.2 |
|    | 計         | 93.1  | 93.4 | 93.6 | 94.4 | 94.1 | 16.7  | 17.2 | 18.8 | 19.9 | 21.7 | 75.1 | 76.6 | 77.7 | 79.7 | 81.0 |
|    | 全国        | 91.5  | 92.0 | 92.5 | 96.0 | -    | 20.5  | 21.2 | 22.0 | 12.4 | -    | 74.3 | 75.8 | 77.1 | 40.0 | -    |

（注）「決算統計（第6表）」による。

5 応能割及び応益割の比率

令和元年度における応能割と応益額の比率はおおよそ60：40となっており、応能割の比率が高くなっている。（第2-46表）

第2-46表 応能割額と応益割額の推移

（単位：千円、％）

| 区分<br>年度 | 応能割        |      |       |           |     |       |            |      |       | 応益割        |      |       |            |      |       |            |      |       |
|----------|------------|------|-------|-----------|-----|-------|------------|------|-------|------------|------|-------|------------|------|-------|------------|------|-------|
|          | 所得割        | 構成比  | 構成比全国 | 資産割       | 構成比 | 構成比全国 | 計          | 構成比  | 構成比全国 | 被保険者均等割    | 構成比  | 構成比全国 | 世帯別平等割     | 構成比  | 構成比全国 | 計          | 構成比  | 構成比全国 |
| 27       | 64,151,640 | 53.5 | 58.4  | 1,587,221 | 1.3 | 2.2   | 65,738,861 | 54.9 | 60.6  | 36,059,327 | 30.1 | 28.1  | 18,009,050 | 15.0 | 11.3  | 54,068,377 | 45.1 | 39.4  |
| 28       | 67,409,478 | 56.2 | 59.1  | 1,201,952 | 1.0 | 2.0   | 68,611,430 | 57.2 | 61.1  | 34,254,644 | 28.5 | 27.7  | 17,177,771 | 14.3 | 11.1  | 51,432,415 | 42.8 | 38.9  |
| 29       | 68,948,406 | 58.9 | 59.5  | 1,015,028 | 0.9 | 2.0   | 69,963,434 | 59.8 | 61.4  | 31,430,486 | 26.9 | 27.5  | 15,643,458 | 13.4 | 11.0  | 47,073,944 | 40.2 | 38.6  |
| 30       | 63,574,742 | 57.3 | 59.5  | 370,339   | 0.3 | 2.0   | 63,945,081 | 57.6 | 61.4  | 32,800,180 | 29.5 | 27.5  | 14,260,740 | 12.8 | 11.0  | 47,060,920 | 42.4 | 38.6  |
| R1       | 63,953,657 | 57.1 | 60.5  | 254,266   | 0.2 | 1.0   | 64,207,923 | 57.4 | 61.5  | 33,130,777 | 29.6 | 27.9  | 14,575,603 | 13.0 | 10.6  | 47,706,380 | 42.6 | 38.5  |

（注）「国保税調（第2表）」による。

6 減免

本県では41市町全てで減免規定を設置しており、39市町で実施している。（第2-47表）

第2-47表 令和元年度減免規定設置及び実施状況

| 区分 | 令和元年度減免規定を設置している団体数 | 令和元年度減免を実施している団体数 |
|----|---------------------|-------------------|
| 市  | 29                  | 28                |
| 町  | 12                  | 11                |
| 計  | 41                  | 39                |

（注）兵庫県市町振興課調

### III 資料編



# 第1 参 考 资 料



第1表 市町別税率採用状況（令和2年度）

| 整理<br>番号 | 市町名   | 市 町 村 民 税    |           |               |         |         |         |         |         |         | 法人税割<br>率(%) | 備考       | 固定資産税<br>(%)                           | 財産税(%)         |            | 入湯税<br>(円) | 都市計画税<br>(%)                           |
|----------|-------|--------------|-----------|---------------|---------|---------|---------|---------|---------|---------|--------------|----------|--|----------------|------------|------------|--|
|          |       | 個人均等割<br>(円) |           | 法 人 均 等 割 (円) |         |         |         |         |         |         |              |          |  | 2<br>百万<br>円以下 | その他        |            |  |
|          |       | 9号法人         | 8号法人      | 7号法人          | 6号法人    | 5号法人    | 4号法人    | 3号法人    | 2号法人    | 1号法人    |              |          |  |                |            |            |  |
| 1        | 神戸市   | 3,900        | 3,000,000 | 1,750,000     | 410,000 | 400,000 | 160,000 | 150,000 | 130,000 | 120,000 | 50,000       | 8.4(6.0) | 1.4<br><small>(0.0税額/2又は2.3未満)</small> | 1.4            | (宿泊以外75)   | 150        | 0.3<br><small>(0.0税額/2又は2.3未満)</small> |
| 2        | 姫路市   | 3,500        | 3,600,000 | 2,100,000     | 492,000 | 480,000 | 182,000 | 180,000 | 156,000 | 144,000 | 60,000       | 8.4(6.0) | 1.4                                    | 1.4            | (宿泊以外75)   | 150        | 0.3                                    |
| 3        | 尼崎市   | 3,500        | 3,600,000 | 2,100,000     | 492,000 | 480,000 | 182,000 | 180,000 | 156,000 | 144,000 | 60,000       | 8.4(6.0) | 1.4                                    | 1.4(0.0)       | (宿泊以外75)   | 150        | 0.3                                    |
| 4        | 明石市   | 3,500        | 3,600,000 | 2,100,000     | 492,000 | 480,000 | 182,000 | 180,000 | 156,000 | 144,000 | 60,000       | 8.4(6.0) | 1.4                                    | 1.4            | (宿泊以外75)   | 150        | 0.3                                    |
| 5        | 西宮市   | 3,500        | 3,600,000 | 2,100,000     | 492,000 | 480,000 | 182,000 | 180,000 | 156,000 | 144,000 | 60,000       | 8.4(6.0) | 1.4(0.0)                               | 1.4(0.0)       | (宿泊以外75)   | 150        | 0.3                                    |
| 6        | 洲本市   | 3,500        | 3,600,000 | 2,100,000     | 492,000 | 480,000 | 182,000 | 180,000 | 156,000 | 144,000 | 60,000       | 8.4(6.0) | 1.4(0.0)                               | 1.4(0.0)       | (宿泊以外75)   | 150        | 0.2                                    |
| 7        | 芦屋市   | 3,500        | 3,600,000 | 2,100,000     | 492,000 | 480,000 | 182,000 | 180,000 | 156,000 | 144,000 | 60,000       | 8.4(6.0) | 1.4                                    | 1.4            | (宿泊以外75)   | 150        | 0.3                                    |
| 8        | 伊丹市   | 3,500        | 3,600,000 | 2,100,000     | 492,000 | 480,000 | 182,000 | 180,000 | 156,000 | 144,000 | 60,000       | 8.4      | 1.4(0.7)                               | 1.4            | (宿泊以外75)   | 150        | 0.3                                    |
| 9        | 相生市   | 3,500        | 3,000,000 | 1,750,000     | 410,000 | 400,000 | 160,000 | 150,000 | 130,000 | 120,000 | 50,000       | 8.4(6.0) | 1.4(0.14)                              | 1.4            | (宿泊以外75)   | 150        | 0.3                                    |
| 10       | 豊岡市   | 3,500        | 3,600,000 | 2,100,000     | 492,000 | 480,000 | 182,000 | 180,000 | 156,000 | 144,000 | 60,000       | 8.4      | 1.5(0.0)                               | 0.7            | (修学旅行生等50) | 150        | 0.3                                    |
| 11       | 加古川市  | 3,500        | 3,600,000 | 2,100,000     | 492,000 | 480,000 | 182,000 | 180,000 | 156,000 | 144,000 | 60,000       | 8.4(6.0) | 1.4                                    | 1.4            | (宿泊以外75)   | 150        | 0.3                                    |
| 12       | 赤穂市   | 3,500        | 3,600,000 | 2,100,000     | 492,000 | 480,000 | 182,000 | 180,000 | 156,000 | 144,000 | 60,000       | 8.4(6.0) | 1.4                                    | 0.7            | (宿泊以外75)   | 150        | 0.3                                    |
| 13       | 西脇市   | 3,500        | 3,000,000 | 1,750,000     | 410,000 | 400,000 | 160,000 | 150,000 | 130,000 | 120,000 | 50,000       | 8.4      | 1.4                                    | 0.7            | (宿泊以外75)   | 150        | 0.3                                    |
| 14       | 宝塚市   | 3,500        | 3,600,000 | 2,100,000     | 492,000 | 480,000 | 182,000 | 180,000 | 156,000 | 144,000 | 60,000       | 8.4(6.0) | 1.4<br><small>(0.7又は0.98)</small>      | 1.4            | (宿泊以外75)   | 150        | 0.3                                    |
| 15       | 三木市   | 3,500        | 3,000,000 | 1,750,000     | 410,000 | 400,000 | 160,000 | 150,000 | 130,000 | 120,000 | 50,000       | 8.4      | 1.4                                    | 1.4            | (宿泊以外50)   | 150        | 0.3                                    |
| 16       | 高砂市   | 3,500        | 3,600,000 | 2,100,000     | 492,000 | 480,000 | 182,000 | 180,000 | 156,000 | 144,000 | 60,000       | 8.4(6.0) | 1.4                                    | 1.4            | (宿泊以外75)   | 150        | 0.3                                    |
| 17       | 川西市   | 3,500        | 3,600,000 | 2,100,000     | 492,000 | 480,000 | 182,000 | 180,000 | 156,000 | 144,000 | 60,000       | 8.4(6.0) | 1.4                                    | 0.7            | (宿泊以外75)   | 150        | 0.3                                    |
| 18       | 小野市   | 3,500        | 3,000,000 | 1,750,000     | 410,000 | 400,000 | 160,000 | 150,000 | 130,000 | 120,000 | 50,000       | 8.4      | 1.4(0.14)                              | 1.4            | (宿泊以外75)   | 150        | 0.3                                    |
| 19       | 三田市   | 3,500        | 3,600,000 | 2,100,000     | 492,000 | 480,000 | 182,000 | 180,000 | 156,000 | 144,000 | 60,000       | 8.4(6.0) | 1.4<br><small>(0.0税額/2又は2.3未満)</small> | 0.7            | (宿泊以外75)   | 150        | 0.3                                    |
| 20       | 加西市   | 3,500        | 3,600,000 | 2,100,000     | 492,000 | 480,000 | 182,000 | 180,000 | 156,000 | 144,000 | 60,000       | 8.4      | 1.4(0.0)                               | 0.7            | (宿泊以外75)   | 150        | 0.3                                    |
| 21       | 丹波篠山市 | 3,500        | 3,000,000 | 1,750,000     | 410,000 | 400,000 | 160,000 | 150,000 | 130,000 | 120,000 | 50,000       | 8.4(6.0) | 1.4(0.0)                               | 0.7            | (宿泊以外100)  | 150        | 0.3                                    |
| 22       | 養父市   | 3,500        | 3,000,000 | 1,750,000     | 410,000 | 400,000 | 160,000 | 150,000 | 130,000 | 120,000 | 50,000       | 8.4(6.0) | 1.4(0.0)                               | 0.7            | (宿泊以外75)   | 100        | 0.3                                    |
| 23       | 丹波市   | 3,500        | 3,000,000 | 1,750,000     | 410,000 | 400,000 | 160,000 | 150,000 | 130,000 | 120,000 | 50,000       | 8.4(6.0) | 1.4(0.0)                               | 0.7            | (宿泊以外75)   | 150        | 0.3                                    |

| 整理<br>番号                                     | 市町名   | 市 町 村 民 税    |           |               |         |         |         |         |         |        |          | 法人税割<br>(%) | 備考         | 固定資産税<br>(%) | 鉱産税(%)     |                 | 入湯税<br>(円) | 都市計画税<br>(%)                                       |  |        |  |      |  |
|--|-------|--------------|-----------|---------------|---------|---------|---------|---------|---------|--------|----------|-------------|------------|--------------|------------|-----------------|------------|--|--|--------|--|------|--|
|  |       | 個人均等割<br>(円) |           | 法 人 均 等 割 (円) |         |         |         |         |         |        |          |             |            |              | 2百万<br>円以下 | その他             |            |  |  |        |  |      |  |
|  |       | 9号法人         | 8号法人      | 7号法人          | 6号法人    | 5号法人    | 4号法人    | 3号法人    | 2号法人    | 1号法人   | 1号法人     |             |            |              | 1号法人       |                 |            |  |  |        |  |      |  |
| 24   | 南あわじ市 | 3,500        | 3,000,000 | 410,000       | 400,000 | 160,000 | 150,000 | 130,000 | 120,000 | 50,000 | 6.0      |             | 1.4(0.014) | 0.7          | 1.0        | 150             |            |  |  |        |  |      |  |
| 25   | 朝来市   | 3,500        | 3,000,000 | 410,000       | 400,000 | 160,000 | 150,000 | 130,000 | 120,000 | 50,000 | 8.4(6.0) |             | 1.4(0.0)   | 0.7          | 1.0        | (宿泊以外50) 150    |            |  |  |        |  |      |  |
| 26   | 淡路市   | 3,500        | 3,000,000 | 410,000       | 400,000 | 160,000 | 150,000 | 130,000 | 120,000 | 50,000 | 6.0      |             | 1.4(0.0)   | 0.7          | 1.0        | 150             |            |  |  |        |  |      |  |
| 27   | 宍粟市   | 3,500        | 3,000,000 | 410,000       | 400,000 | 160,000 | 150,000 | 130,000 | 120,000 | 50,000 | 6.0      |             | 1.4(0.0)   | 0.7          | 1.0        | 150             |            |  |  |        |  |      |  |
| 28   | 加東市   | 3,500        | 3,000,000 | 410,000       | 400,000 | 160,000 | 150,000 | 130,000 | 120,000 | 50,000 | 6.0      |             | 1.4        | 0.7          | 1.0        | 150             | 0.2        |  |  |        |  |      |  |
| 29   | たつの市  | 3,500        | 3,000,000 | 410,000       | 400,000 | 160,000 | 150,000 | 130,000 | 120,000 | 50,000 | 8.4      |             | 1.4(0.0)   | 0.7          | 1.0        | 150             | 0.3        |  |  |        |  |      |  |
| 30   | 猪名川町  | 3,500        | 3,000,000 | 410,000       | 400,000 | 160,000 | 150,000 | 130,000 | 120,000 | 50,000 | 8.4(6.0) |             | 1.4(0.0)   | 0.7          | 1.0        | 150             | 0.1        |  |  |        |  |      |  |
| 31   | 多可町   | 3,500        | 3,000,000 | 410,000       | 400,000 | 160,000 | 150,000 | 130,000 | 120,000 | 50,000 | 6.0      |             | 1.4(0.0)   | 0.7          | 1.0        | 150             |            |  |  |        |  |      |  |
| 32   | 稲美町   | 3,500        | 3,000,000 | 410,000       | 400,000 | 160,000 | 150,000 | 130,000 | 120,000 | 50,000 | 7.9      |             | 1.4        |              |            |                 | 0.3        |  |  |        |  |      |  |
| 33   | 播磨町   | 3,500        | 3,000,000 | 410,000       | 400,000 | 160,000 | 150,000 | 130,000 | 120,000 | 50,000 | 8.4(6.0) |             | 1.4        |              |            |                 | 0.3        |  |  |        |  |      |  |
| 34   | 市川町   | 3,500        | 3,000,000 | 410,000       | 400,000 | 160,000 | 150,000 | 130,000 | 120,000 | 50,000 | 6.0      |             | 1.4        | 0.7          | 1.0        | (宿泊以外50) 150    |            |  |  |        |  |      |  |
| 35   | 福崎町   | 3,500        | 3,000,000 | 410,000       | 400,000 | 160,000 | 150,000 | 130,000 | 120,000 | 50,000 | 6.0      |             | 1.4        | 0.7          | 1.0        | (宿泊以外50) 150    |            |  |  |        |  |      |  |
| 36   | 神河町   | 3,500        | 3,000,000 | 410,000       | 400,000 | 160,000 | 150,000 | 130,000 | 120,000 | 50,000 | 6.0      |             | 1.4(0.0)   | 0.7          | 1.0        | 150             |            |  |  |        |  |      |  |
| 37   | 太子町   | 3,500        | 3,000,000 | 410,000       | 400,000 | 160,000 | 150,000 | 130,000 | 120,000 | 50,000 | 6.0      |             | 1.4        | 0.7          | 1.0        | 150             |            |  |  |        |  |      |  |
| 38   | 上郡町   | 3,500        | 3,000,000 | 410,000       | 400,000 | 160,000 | 150,000 | 130,000 | 120,000 | 50,000 | 6.0      |             | 1.4(0.0)   | 0.7          | 1.0        |                 | 0.3        |  |  |        |  |      |  |
| 39   | 佐用町   | 3,500        | 3,000,000 | 410,000       | 400,000 | 160,000 | 150,000 | 130,000 | 120,000 | 50,000 | 6.0      |             | 1.4(0.0)   | 0.7          | 1.0        | (宿泊以外50) 150    |            |  |  |        |  |      |  |
| 40   | 香美町   | 3,500        | 3,000,000 | 410,000       | 400,000 | 160,000 | 150,000 | 130,000 | 120,000 | 50,000 | 6.0      |             | 1.4        | 0.7          | 1.0        | (学校教育引率等50) 150 |            |  |  |        |  |      |  |
| 41   | 新温泉町  | 3,500        | 3,000,000 | 410,000       | 400,000 | 160,000 | 150,000 | 130,000 | 120,000 | 50,000 | 6.0      |             | 1.4(0.98)  | 0.7          | 1.0        | 150             |            |  |  |        |  |      |  |
| 令和2年4月1日現在において市町村民税所得割について標準税率以外の税率を採用している団体 |       |              |           |               |         |         |         |         |         |        |          | 有           |            | 無            |            | ※1 団体           |            | 令和2年4月1日現在において<br>軽自動車税について標準税率<br>以外の税率を採用している団体数 |  | 標準税率未満 |  | 0 団体 |  |
|  |       |              |           |               |         |         |         |         |         |        |          |             |            |              |            |                 |            | 標準税率超  |  | 0 団体   |  |      |  |

(注) 1 「市町村税の税率等に関する調査」による。

2 ( ) 内数字は不均一課税の税率を表す。

第2表 市町別税収等一般財源割合の状況（令和元年度）

| 区分<br>市町名 | 歳入総額<br>A<br>(千円) | 税 収<br>B<br>(千円) | 構成割合<br>B/A<br>(%) | 【参考】<br>構成割合<br>(30年度)<br>(%) | 地方交付税<br>C<br>(千円) | 構成割合<br>C/A<br>(%) | 地方特例交付金<br>D<br>(千円) | 構成割合<br>D/A<br>(%) | 地方譲与税<br>E<br>(千円) | 構成割合<br>E/A<br>(%) | 一般財源計<br>F<br>(千円) | 構成割合<br>F/A<br>(%) |
|-----------|-------------------|------------------|--------------------|-------------------------------|--------------------|--------------------|----------------------|--------------------|--------------------|--------------------|--------------------|--------------------|
|           |                   |                  |                    |                               |                    |                    |                      |                    |                    |                    |                    |                    |
| 1 神戸市     | 1,064,734,684     | 305,465,511      | 28.7               | 35.9                          | 72,259,805         | 6.8                | 1,845,596            | 0.2                | 4,498,173          | 0.4                | 430,693,869        | 40.5               |
| 2 姫路市     | 295,466,337       | 96,684,619       | 32.7               | 44.4                          | 12,982,889         | 4.4                | 635,889              | 0.2                | 1,471,136          | 0.5                | 125,247,454        | 42.4               |
| 3 尼崎市     | 259,808,111       | 79,557,367       | 30.6               | 39.8                          | 12,499,119         | 4.8                | 459,443              | 0.2                | 795,041            | 0.3                | 104,447,983        | 40.2               |
| 4 明石市     | 147,553,156       | 43,590,526       | 29.5               | 41.2                          | 10,807,412         | 7.3                | 392,194              | 0.3                | 492,747            | 0.3                | 62,085,176         | 42.1               |
| 5 西宮市     | 239,347,906       | 87,652,717       | 36.6               | 49.9                          | 2,783,445          | 1.2                | 382,913              | 0.2                | 855,344            | 0.4                | 103,239,743        | 43.1               |
| 6 洲本市     | 36,387,919        | 5,724,568        | 15.7               | 22.9                          | 6,373,949          | 17.5               | 35,681               | 0.1                | 180,425            | 0.5                | 13,408,339         | 36.8               |
| 7 芦屋市     | 57,156,366        | 23,271,345       | 40.7               | 57.8                          | 649,386            | 1.1                | 54,082               | 0.1                | 181,569            | 0.3                | 26,534,864         | 46.4               |
| 8 伊丹市     | 104,259,224       | 31,500,861       | 30.2               | 40.7                          | 6,199,511          | 5.9                | 225,502              | 0.2                | 539,116            | 0.5                | 43,039,315         | 41.3               |
| 9 相生市     | 16,550,076        | 4,200,275        | 25.4               | 32.8                          | 3,462,139          | 20.9               | 33,010               | 0.2                | 106,162            | 0.6                | 8,527,547          | 51.5               |
| 10 豊岡市    | 59,352,264        | 9,782,474        | 16.5               | 20.6                          | 17,488,774         | 29.5               | 78,032               | 0.1                | 416,475            | 0.7                | 29,749,673         | 50.1               |
| 11 加古川市   | 120,680,296       | 39,797,386       | 33.0               | 46.6                          | 4,086,008          | 3.4                | 332,935              | 0.3                | 691,886            | 0.6                | 51,036,031         | 42.3               |
| 12 赤穂市    | 25,727,753        | 8,295,363        | 32.2               | 40.4                          | 3,563,286          | 13.8               | 55,730               | 0.2                | 166,556            | 0.6                | 13,247,561         | 51.5               |
| 13 西脇市    | 31,372,744        | 4,870,101        | 15.5               | 23.8                          | 6,311,991          | 20.1               | 43,359               | 0.1                | 147,578            | 0.5                | 12,375,612         | 39.4               |
| 14 宝塚市    | 104,419,961       | 36,186,790       | 34.7               | 45.2                          | 4,361,333          | 4.2                | 234,326              | 0.2                | 411,633            | 0.4                | 46,340,140         | 44.4               |
| 15 三木市    | 41,287,480        | 11,303,532       | 27.4               | 36.0                          | 5,200,506          | 12.6               | 86,532               | 0.2                | 260,771            | 0.6                | 19,234,001         | 46.6               |
| 16 高砂市    | 57,828,678        | 16,341,538       | 28.3               | 41.6                          | 2,186,867          | 3.8                | 112,296              | 0.2                | 210,298            | 0.4                | 21,139,934         | 36.6               |
| 17 川西市    | 72,022,270        | 19,789,142       | 27.5               | 34.2                          | 7,990,276          | 11.1               | 164,692              | 0.2                | 380,773            | 0.5                | 31,800,614         | 44.2               |
| 18 小野市    | 26,436,030        | 7,263,645        | 27.5               | 29.3                          | 2,810,855          | 10.6               | 63,969               | 0.2                | 169,961            | 0.6                | 11,614,685         | 43.9               |
| 19 三田市    | 50,712,902        | 17,716,889       | 34.9               | 48.0                          | 2,926,972          | 5.8                | 127,958              | 0.3                | 327,214            | 0.6                | 23,860,167         | 47.0               |
| 20 加西市    | 31,618,894        | 6,944,203        | 22.0               | 31.0                          | 3,727,550          | 11.8               | 42,425               | 0.1                | 162,211            | 0.5                | 12,040,701         | 38.1               |
| 21 丹波篠山市  | 28,100,551        | 4,995,079        | 17.8               | 22.7                          | 8,372,609          | 29.8               | 44,404               | 0.2                | 271,145            | 1.0                | 14,753,277         | 52.5               |
| 22 養父市    | 24,525,481        | 2,396,595        | 9.8                | 12.9                          | 9,402,636          | 38.3               | 23,672               | 0.1                | 202,971            | 0.8                | 12,590,197         | 51.3               |
| 23 丹波市    | 42,468,653        | 7,997,084        | 18.8               | 21.4                          | 11,087,938         | 26.1               | 72,543               | 0.2                | 420,694            | 1.0                | 21,150,486         | 49.8               |
| 24 南あわじ市  | 32,873,730        | 5,648,078        | 17.2               | 20.6                          | 9,295,455          | 28.3               | 49,405               | 0.2                | 293,022            | 0.9                | 16,386,735         | 49.8               |
| 25 朝来市    | 24,812,998        | 4,463,762        | 18.0               | 19.6                          | 7,930,838          | 32.0               | 35,441               | 0.1                | 249,103            | 1.0                | 13,440,982         | 54.2               |
| 26 淡路市    | 34,804,200        | 5,348,056        | 15.4               | 18.2                          | 11,130,554         | 32.0               | 42,911               | 0.1                | 251,155            | 0.7                | 17,795,579         | 51.1               |
| 27 宍粟市    | 29,999,840        | 4,427,370        | 14.8               | 17.9                          | 9,561,300          | 31.9               | 38,322               | 0.1                | 292,337            | 1.0                | 15,213,969         | 50.7               |
| 28 加東市    | 24,967,131        | 6,864,374        | 27.5               | 36.0                          | 3,904,559          | 15.6               | 52,278               | 0.2                | 174,423            | 0.7                | 12,316,270         | 49.3               |
| 29 たつの市   | 49,115,181        | 10,691,764       | 21.8               | 30.2                          | 9,516,614          | 19.4               | 94,114               | 0.2                | 277,412            | 0.6                | 22,470,104         | 45.7               |
| 市計(神戸市除く) | 2,069,656,132     | 603,305,503      | 29.2               | 38.7                          | 196,614,771        | 9.5                | 4,014,058            | 0.2                | 10,399,158         | 0.5                | 905,087,139        | 43.7               |

| 区分<br>市町名 | 歳入総額<br>A<br>(千円) | 税 収 入<br>B<br>(千円) | 構成割合<br>B/A<br>(%) | 【参考】<br>構成割合<br>(30年度)<br>(%) | 地方交付税<br>C<br>(千円) | 構成割合<br>C/A<br>(%) | 地方特例交付金<br>D<br>(千円) | 構成割合<br>D/A<br>(%) | 地方譲与税<br>E<br>(千円) | 構成割合<br>E/A<br>(%) | 一般財源計<br>F<br>(千円) | 構成割合<br>F/A<br>(%) |
|-----------|-------------------|--------------------|--------------------|-------------------------------|--------------------|--------------------|----------------------|--------------------|--------------------|--------------------|--------------------|--------------------|
|           |                   |                    |                    |                               |                    |                    |                      |                    |                    |                    |                    |                    |
| 30 猪名川町   | 14,807,292        | 3,463,287          | 23.4               | 29.8                          | 2,491,494          | 16.8               | 34,665               | 0.2                | 104,427            | 0.7                | 6,800,914          | 45.9               |
| 31 多可町    | 14,247,346        | 2,062,333          | 14.5               | 17.8                          | 4,984,006          | 35.0               | 19,073               | 0.1                | 155,083            | 1.1                | 7,730,531          | 54.3               |
| 32 稲美町    | 15,587,804        | 4,345,912          | 27.9               | 39.0                          | 1,517,796          | 9.7                | 45,999               | 0.3                | 109,306            | 0.7                | 6,806,446          | 43.7               |
| 33 播磨町    | 17,910,837        | 5,561,925          | 31.1               | 45.7                          | 792,510            | 4.4                | 50,490               | 0.3                | 101,572            | 0.6                | 7,290,484          | 40.7               |
| 34 市川町    | 7,993,196         | 1,217,428          | 15.2               | 21.2                          | 2,181,293          | 27.3               | 12,342               | 0.2                | 80,654             | 1.0                | 3,774,515          | 47.2               |
| 35 福崎町    | 10,466,328        | 3,261,265          | 31.2               | 37.9                          | 1,325,227          | 12.7               | 25,103               | 0.2                | 78,850             | 0.8                | 5,239,841          | 50.1               |
| 36 神河町    | 10,317,354        | 1,759,615          | 17.1               | 20.0                          | 3,458,347          | 33.5               | 11,600               | 0.1                | 106,840            | 1.0                | 5,595,585          | 54.2               |
| 37 太子町    | 17,452,612        | 4,039,677          | 23.1               | 32.0                          | 2,016,557          | 11.6               | 46,519               | 0.3                | 81,582             | 0.5                | 6,952,380          | 39.8               |
| 38 上郡町    | 9,952,601         | 2,333,061          | 23.4               | 28.6                          | 2,239,869          | 22.5               | 14,090               | 0.1                | 101,591            | 1.0                | 5,048,866          | 50.7               |
| 39 佐用町    | 15,666,261        | 2,179,683          | 13.9               | 16.8                          | 5,877,829          | 37.5               | 16,890               | 0.1                | 167,810            | 1.1                | 8,704,672          | 55.6               |
| 40 香美町    | 17,752,335        | 1,681,102          | 9.5                | 12.3                          | 6,887,477          | 38.8               | 12,389               | 0.1                | 138,042            | 0.8                | 9,135,073          | 51.5               |
| 41 新温泉町   | 14,057,545        | 1,339,840          | 9.5                | 11.6                          | 5,040,260          | 35.9               | 10,785               | 0.1                | 100,626            | 0.7                | 6,833,850          | 48.6               |
| 町 計       | 166,211,511       | 33,245,128         | 20.0               | 25.9                          | 38,812,665         | 23.4               | 299,945              | 0.2                | 1,326,383          | 0.8                | 79,913,157         | 48.1               |
| 県 計       | 3,300,602,327     | 942,016,142        | 28.5               | 37.1                          | 307,687,241        | 9.3                | 6,159,599            | 0.2                | 16,223,714         | 0.5                | 1,415,694,165      | 42.9               |

(注) 1 「決算統計(第5表)」による。

2 一般財源計にはゴルフ場利用税交付金、自動車取得税交付金、利子割交付金等を含む。



〈市町村民税：法人均等割・法人税割〉

(単位：千円)

| 区分<br>市町名    | 法人均等割      |         |            |            | 市町村民税  |            |            |         | 法人税割       |            |        |            |
|--------------|------------|---------|------------|------------|--------|------------|------------|---------|------------|------------|--------|------------|
|              | 調定済額       |         | 収入済額       |            | 調定済額   |            | 収入済額       |         | 調定済額       |            | 収入済額   |            |
|              | 現年課税分      | 滞納繰越分   | 合計         | 現年課税分      | 滞納繰越分  | 合計         | 現年課税分      | 滞納繰越分   | 合計         | 現年課税分      | 滞納繰越分  | 合計         |
| 1 神戸市        | 5,563,602  | 16,575  | 5,580,177  | 5,493,904  | 8,290  | 5,502,194  | 15,925,794 | 47,444  | 15,973,238 | 15,725,819 | 23,732 | 15,749,551 |
| 2 姫路市        | 1,833,213  | 23,786  | 1,856,999  | 1,810,387  | 3,777  | 1,814,164  | 4,575,918  | 59,374  | 4,635,292  | 4,518,940  | 9,427  | 4,528,367  |
| 3 尼崎市        | 1,540,758  | 11,349  | 1,552,107  | 1,524,321  | 3,517  | 1,527,838  | 4,463,633  | 41,353  | 4,504,986  | 4,417,191  | 12,815 | 4,430,006  |
| 4 明石市        | 739,557    | 3,929   | 743,486    | 722,037    | 624    | 722,661    | 1,843,561  | 9,795   | 1,853,356  | 1,799,921  | 1,555  | 1,801,476  |
| 5 西宮市        | 1,255,416  | 11,481  | 1,266,897  | 1,240,920  | 3,594  | 1,244,514  | 2,519,575  | 23,042  | 2,542,617  | 2,490,484  | 7,213  | 2,497,697  |
| 6 洲本市        | 155,829    | 1,210   | 157,039    | 149,227    | 71     | 149,298    | 236,582    | 1,837   | 238,419    | 226,560    | 109    | 226,669    |
| 7 芦屋市        | 303,720    | 3,897   | 307,617    | 298,949    | 1,232  | 300,181    | 398,550    | 5,900   | 404,450    | 392,290    | 1,864  | 394,154    |
| 8 伊丹市        | 600,812    | 3,984   | 604,796    | 590,874    | 1,693  | 592,567    | 1,017,531  | 6,746   | 1,024,277  | 1,000,777  | 2,868  | 1,003,645  |
| 9 相対市        | 78,927     | 597     | 79,524     | 75,120     | 192    | 75,312     | 109,516    | 916     | 110,432    | 107,181    | 296    | 107,477    |
| 10 豊岡市       | 268,487    | 6,628   | 275,115    | 262,177    | 619    | 262,796    | 303,370    | 639     | 304,009    | 294,859    | 18     | 294,877    |
| 11 加古川市      | 639,837    | 7,312   | 647,149    | 630,616    | 1,334  | 631,950    | 1,423,354  | 16,266  | 1,439,620  | 1,402,840  | 2,968  | 1,405,808  |
| 12 赤穂市       | 158,201    | 1,998   | 160,199    | 156,022    | 690    | 156,712    | 426,865    | 5,389   | 432,254    | 425,856    | 1,861  | 427,717    |
| 13 西脇市       | 117,487    | 1,043   | 118,530    | 116,797    | 718    | 117,515    | 165,667    | 307     | 165,974    | 165,258    | 120    | 165,378    |
| 14 宝塚市       | 468,297    | 16,457  | 484,754    | 462,637    | 3,838  | 466,475    | 700,561    | 1,743   | 702,304    | 692,093    | 105    | 692,198    |
| 15 三木市       | 218,886    | 4,534   | 223,420    | 217,726    | 656    | 218,382    | 514,128    | 10,651  | 524,779    | 511,405    | 1,542  | 512,947    |
| 16 高砂市       | 262,697    | 4,866   | 267,563    | 259,387    | 1,346  | 260,733    | 789,140    | 644     | 789,784    | 787,175    | 32     | 787,207    |
| 17 川西市       | 357,525    | 5,813   | 363,338    | 352,537    | 1,106  | 353,643    | 472,689    | 7,685   | 480,374    | 466,094    | 1,462  | 467,556    |
| 18 小野市       | 156,354    | 2,210   | 158,564    | 154,271    | 1,231  | 155,502    | 331,465    | 15,143  | 346,608    | 328,508    | 0      | 328,508    |
| 19 三田市       | 331,475    | 2,810   | 334,285    | 328,514    | 1,036  | 329,550    | 782,384    | 6,633   | 789,017    | 775,394    | 2,446  | 777,840    |
| 20 加西市       | 186,460    | 2,621   | 189,081    | 184,630    | 1,210  | 185,840    | 286,346    | 1,246   | 287,592    | 283,535    | 785    | 284,320    |
| 21 丹波篠山<br>市 | 110,279    | 1,852   | 112,131    | 106,409    | 646    | 107,055    | 196,659    | 233     | 196,892    | 189,854    | 57     | 189,911    |
| 22 養父市       | 63,867     | 1,072   | 64,939     | 63,681     | 614    | 64,295     | 48,027     | 0       | 48,027     | 48,027     | 0      | 48,027     |
| 23 丹波市       | 170,883    | 2,464   | 173,347    | 167,908    | 645    | 168,553    | 358,532    | 26      | 358,558    | 358,264    | 20     | 358,284    |
| 24 西脇市<br>市  | 116,899    | 2,359   | 119,258    | 115,278    | 390    | 115,668    | 140,561    | 2,837   | 143,398    | 140,304    | 470    | 140,774    |
| 25 朝来市       | 98,865     | 3,679   | 102,544    | 98,017     | 1,410  | 99,427     | 110,436    | 42      | 110,478    | 110,152    | 13     | 110,165    |
| 26 淡路市       | 111,796    | 4,934   | 116,730    | 111,315    | 852    | 112,167    | 157,552    | 202     | 157,754    | 157,483    | 35     | 157,518    |
| 27 穴栗市       | 96,165     | 3,579   | 99,744     | 95,395     | 940    | 96,335     | 89,925     | 287     | 90,212     | 89,217     | 76     | 89,293     |
| 28 加東市       | 177,123    | 2,079   | 179,202    | 175,968    | 587    | 176,555    | 296,830    | 807     | 297,637    | 296,716    | 226    | 296,942    |
| 29 たつの市      | 205,291    | 4,698   | 209,989    | 203,756    | 1,275  | 205,031    | 486,417    | 74      | 486,491    | 484,950    | 5      | 484,955    |
| 市計(神戸市除く)    | 10,825,106 | 143,241 | 10,968,347 | 10,674,876 | 35,843 | 10,710,719 | 23,245,774 | 219,817 | 23,465,591 | 22,961,328 | 48,388 | 23,009,716 |
| 30 猪名川町      | 61,446     | 535     | 61,981     | 59,953     | 80     | 60,033     | 33,020     | 10      | 33,030     | 32,644     | 10     | 32,654     |
| 31 多可町       | 37,057     | 150     | 37,207     | 36,957     | 50     | 37,007     | 39,218     | 0       | 39,218     | 39,212     | 0      | 39,212     |
| 32 福美町       | 95,112     | 642     | 95,754     | 95,062     | 330    | 95,392     | 248,880    | 0       | 248,880    | 248,744    | 0      | 248,744    |
| 33 播磨町       | 89,694     | 408     | 90,102     | 88,770     | 232    | 89,002     | 260,454    | 802     | 261,256    | 259,906    | 362    | 260,268    |
| 34 市川町       | 19,333     | 1,320   | 20,653     | 19,333     | 101    | 19,434     | 22,365     | 658     | 23,023     | 22,365     | 0      | 22,365     |
| 35 福崎町       | 90,505     | 385     | 90,890     | 89,360     | 238    | 89,598     | 183,295    | 0       | 183,295    | 182,723    | 0      | 182,723    |
| 36 神河町       | 25,191     | 147     | 25,338     | 22,191     | 94     | 22,285     | 26,178     | 0       | 26,178     | 22,405     | 0      | 22,405     |
| 37 太子町       | 68,840     | 406     | 69,246     | 61,444     | 208    | 61,652     | 78,355     | 0       | 78,355     | 69,938     | 0      | 69,938     |
| 38 上郡町       | 38,031     | 787     | 38,818     | 37,415     | 177    | 37,592     | 47,863     | 991     | 48,854     | 47,375     | 223    | 47,598     |
| 39 佐用町       | 43,795     | 0       | 43,795     | 43,746     | 0      | 43,746     | 72,489     | 0       | 72,489     | 72,489     | 0      | 72,489     |
| 40 香美町       | 34,977     | 1,084   | 36,061     | 34,560     | 116    | 34,676     | 31,806     | 0       | 31,806     | 31,806     | 0      | 31,806     |
| 41 新温泉町      | 30,810     | 635     | 31,445     | 30,369     | 280    | 30,649     | 30,696     | 0       | 30,696     | 30,566     | 0      | 30,566     |
| 町計           | 634,791    | 6,499   | 641,290    | 619,160    | 1,906  | 621,066    | 1,074,619  | 2,461   | 1,077,080  | 1,060,173  | 595    | 1,060,768  |
| 県計           | 17,023,499 | 166,315 | 17,189,814 | 16,787,940 | 46,039 | 16,833,979 | 40,246,187 | 269,722 | 40,515,909 | 39,747,320 | 72,715 | 39,820,035 |

<市町村民税：小計>

(単位：千円)

| 区分<br>市町名     | 市 町 村 民 税   |            |             |             |           |             |
|---------------|-------------|------------|-------------|-------------|-----------|-------------|
|               | 調 定 済 額     |            |             | 小 計         |           |             |
|               | 現年課税分       | 滞納繰越分      | 合 計         | 現年課税分       | 滞納繰越分     | 合 計         |
| 1 神戸市         | 150,161,809 | 2,610,016  | 152,771,825 | 148,419,352 | 944,037   | 149,363,389 |
| 2 姫路市         | 36,636,491  | 1,104,441  | 37,740,932  | 36,236,898  | 327,717   | 36,564,615  |
| 3 尼崎市         | 31,494,243  | 1,444,025  | 32,938,268  | 31,017,284  | 468,365   | 31,485,649  |
| 4 明石市         | 19,519,548  | 551,414    | 20,070,962  | 19,307,751  | 90,284    | 19,398,035  |
| 5 西宮市         | 43,448,552  | 635,251    | 44,083,803  | 43,159,579  | 274,055   | 43,433,634  |
| 6 洲本市         | 2,242,087   | 47,689     | 2,289,776   | 2,207,057   | 25,749    | 2,232,806   |
| 7 芦屋市         | 13,410,721  | 682,853    | 14,093,574  | 13,310,886  | 72,750    | 13,383,636  |
| 8 伊丹市         | 13,811,118  | 257,208    | 14,068,326  | 13,683,941  | 104,613   | 13,788,554  |
| 9 豊岡市         | 1,507,573   | 56,942     | 1,564,515   | 1,488,321   | 14,570    | 1,502,891   |
| 10 相生市        | 3,915,070   | 149,316    | 4,064,386   | 3,872,329   | 46,661    | 3,918,990   |
| 11 加古川市       | 16,139,563  | 477,483    | 16,617,046  | 16,010,005  | 131,150   | 16,141,155  |
| 12 赤穂市        | 2,834,871   | 94,974     | 2,929,845   | 2,809,809   | 17,851    | 2,827,660   |
| 13 西脇市        | 2,041,153   | 59,520     | 2,100,673   | 2,026,870   | 15,771    | 2,042,641   |
| 14 宝塚市        | 18,140,536  | 602,071    | 18,742,607  | 18,009,757  | 191,024   | 18,200,781  |
| 15 三木市        | 4,415,408   | 152,064    | 4,567,472   | 4,364,889   | 41,860    | 4,406,749   |
| 16 高砂市        | 5,800,378   | 198,001    | 5,998,379   | 5,755,513   | 45,274    | 5,800,787   |
| 17 川西市        | 9,960,205   | 231,633    | 10,191,838  | 9,872,874   | 65,665    | 9,938,539   |
| 18 小野市        | 2,713,577   | 93,213     | 2,806,790   | 2,691,800   | 28,830    | 2,720,630   |
| 19 三田市        | 8,348,623   | 154,713    | 8,503,336   | 8,298,902   | 49,506    | 8,348,408   |
| 20 加西市        | 2,607,964   | 86,206     | 2,694,170   | 2,587,041   | 24,769    | 2,611,810   |
| 21 丹波篠山<br>市  | 2,096,043   | 78,103     | 2,174,146   | 2,067,285   | 18,762    | 2,086,047   |
| 22 養父市        | 958,398     | 31,741     | 990,139     | 952,468     | 10,494    | 962,962     |
| 23 丹波市        | 3,214,144   | 76,457     | 3,290,601   | 3,195,334   | 20,287    | 3,215,621   |
| 24 丹波町        | 2,097,721   | 138,184    | 2,235,905   | 2,079,364   | 25,840    | 2,105,204   |
| 25 朝来市        | 1,431,511   | 72,580     | 1,504,091   | 1,415,752   | 17,189    | 1,432,941   |
| 26 淡路市        | 1,962,603   | 114,375    | 2,076,978   | 1,944,091   | 37,404    | 1,981,495   |
| 27 兵庫県<br>加東市 | 1,749,157   | 81,731     | 1,830,888   | 1,732,556   | 20,373    | 1,752,929   |
| 28 加東市        | 2,400,158   | 84,430     | 2,484,588   | 2,373,153   | 16,254    | 2,389,407   |
| 29 たつの市       | 4,272,373   | 139,490    | 4,411,863   | 4,251,626   | 46,508    | 4,298,134   |
| 市計(神戸市除く)     | 259,169,789 | 7,896,108  | 267,065,897 | 256,723,135 | 2,249,575 | 258,972,710 |
| 30 猪名川町       | 1,778,279   | 49,206     | 1,827,485   | 1,769,359   | 15,166    | 1,784,525   |
| 31 三木町        | 888,867     | 19,960     | 908,827     | 884,267     | 5,961     | 890,228     |
| 32 福美町        | 1,791,497   | 88,170     | 1,879,667   | 1,777,541   | 17,269    | 1,794,810   |
| 33 播磨町        | 2,044,080   | 71,655     | 2,115,735   | 2,026,622   | 17,016    | 2,043,638   |
| 34 市川町        | 525,808     | 27,706     | 553,514     | 521,468     | 3,472     | 524,940     |
| 35 福崎町        | 1,191,957   | 1,219,628  | 2,411,585   | 1,182,007   | 7,448     | 1,189,455   |
| 36 神河町        | 503,248     | 23,793     | 527,041     | 493,298     | 4,915     | 498,213     |
| 37 太子町        | 1,861,453   | 80,952     | 1,942,405   | 1,827,425   | 14,486    | 1,841,911   |
| 38 上郡町        | 809,153     | 20,905     | 830,058     | 805,068     | 7,880     | 812,948     |
| 39 佐用町        | 712,491     | 15,287     | 727,778     | 709,654     | 6,362     | 716,016     |
| 40 香美町        | 687,582     | 16,955     | 704,537     | 684,242     | 3,540     | 687,782     |
| 41 新温泉町       | 551,534     | 20,775     | 572,309     | 548,376     | 4,215     | 552,591     |
| 町 計           | 13,345,949  | 463,035    | 13,808,984  | 13,229,327  | 107,730   | 13,337,057  |
| 県 計           | 422,677,547 | 10,969,159 | 433,646,706 | 418,371,814 | 3,301,342 | 421,673,156 |

(単位：千円)

<固定資産税：土地・家屋>

| 区分        |             |           |             | 土地          |           |             |             | 家屋        |             |             |           |             |
|-----------|-------------|-----------|-------------|-------------|-----------|-------------|-------------|-----------|-------------|-------------|-----------|-------------|
| 市町名       | 固定資産税       |           | 収入済額        |             | 固定資産税     |             | 収入済額        |           | 固定資産税       |             | 収入済額      |             |
|           | 現年課税分       | 滞納繰越分     | 合計          | 現年課税分       | 滞納繰越分     | 合計          | 現年課税分       | 滞納繰越分     | 合計          | 現年課税分       | 滞納繰越分     | 合計          |
| 1         | 37,695,065  | 547,524   | 38,242,589  | 36,971,143  | 245,922   | 37,217,065  | 58,742,641  | 853,152   | 59,595,793  | 57,612,745  | 383,196   | 57,995,941  |
| 2         | 14,839,901  | 446,349   | 15,286,250  | 14,554,621  | 118,522   | 14,673,143  | 16,818,913  | 505,872   | 17,324,785  | 16,495,589  | 134,328   | 16,629,917  |
| 3         | 14,617,468  | 412,307   | 15,029,775  | 14,424,585  | 152,616   | 14,577,201  | 14,267,679  | 392,791   | 14,660,470  | 14,079,171  | 145,391   | 14,224,562  |
| 4         | 5,862,916   | 193,787   | 6,056,703   | 5,754,432   | 34,692    | 5,789,124   | 8,140,768   | 269,077   | 8,409,845   | 7,990,137   | 48,170    | 8,038,307   |
| 5         | 14,381,901  | 358,690   | 14,740,591  | 14,240,786  | 69,672    | 14,310,459  | 15,288,136  | 381,292   | 15,669,428  | 15,138,129  | 74,063    | 15,212,192  |
| 6         | 757,040     | 34,663    | 791,703     | 746,282     | 9,235     | 755,517     | 1,420,694   | 65,050    | 1,485,744   | 1,400,505   | 17,331    | 1,417,836   |
| 7         | 3,146,785   | 44,256    | 3,191,041   | 3,102,847   | 23,023    | 3,125,870   | 3,927,664   | 53,742    | 3,981,406   | 3,872,823   | 27,958    | 3,900,781   |
| 8         | 5,779,689   | 49,404    | 5,829,093   | 5,666,359   | 27,877    | 5,694,236   | 5,500,345   | 44,741    | 5,545,086   | 5,392,549   | 25,246    | 5,417,795   |
| 9         | 624,866     | 13,060    | 637,926     | 605,693     | 3,473     | 609,166     | 765,935     | 15,286    | 781,221     | 742,433     | 4,065     | 746,498     |
| 10        | 1,770,687   | 125,620   | 1,896,307   | 1,717,314   | 22,122    | 1,739,436   | 2,323,697   | 164,853   | 2,488,550   | 2,253,655   | 29,030    | 2,282,685   |
| 11        | 5,957,633   | 211,550   | 6,169,183   | 5,878,888   | 49,185    | 5,928,073   | 6,951,576   | 246,844   | 7,198,420   | 6,859,693   | 57,391    | 6,917,084   |
| 12        | 1,508,051   | 79,230    | 1,587,281   | 1,478,578   | 9,803     | 1,488,381   | 1,467,265   | 77,087    | 1,544,352   | 1,438,590   | 9,538     | 1,448,128   |
| 13        | 722,592     | 22,581    | 745,173     | 714,326     | 5,955     | 720,281     | 1,089,777   | 34,056    | 1,123,833   | 1,077,312   | 8,982     | 1,086,294   |
| 14        | 5,934,250   | 281,626   | 6,215,876   | 5,876,025   | 93,654    | 5,969,679   | 6,481,507   | 307,598   | 6,789,105   | 6,417,912   | 102,291   | 6,520,203   |
| 15        | 1,763,532   | 63,415    | 1,826,947   | 1,708,917   | 18,097    | 1,727,014   | 2,338,761   | 84,101    | 2,422,862   | 2,266,332   | 24,001    | 2,290,333   |
| 16        | 2,837,914   | 176,758   | 3,014,672   | 2,794,081   | 31,681    | 2,825,762   | 2,787,484   | 161,317   | 2,948,801   | 2,744,455   | 28,913    | 2,773,368   |
| 17        | 2,674,631   | 140,115   | 2,814,746   | 2,618,032   | 27,400    | 2,645,432   | 3,821,805   | 200,214   | 4,022,019   | 3,740,967   | 39,152    | 3,780,119   |
| 18        | 1,157,800   | 27,212    | 1,185,012   | 1,146,323   | 9,636     | 1,155,959   | 1,614,941   | 36,370    | 1,651,311   | 1,598,932   | 12,879    | 1,611,811   |
| 19        | 1,911,033   | 63,557    | 1,974,590   | 1,874,653   | 15,701    | 1,890,354   | 3,680,070   | 122,392   | 3,802,462   | 3,610,014   | 30,235    | 3,640,249   |
| 20        | 1,030,512   | 43,863    | 1,074,375   | 1,018,617   | 13,733    | 1,032,350   | 1,551,074   | 63,428    | 1,614,502   | 1,533,170   | 19,858    | 1,553,028   |
| 21        | 765,962     | 60,282    | 826,244     | 743,100     | 10,038    | 753,138     | 1,135,267   | 89,242    | 1,224,509   | 1,100,080   | 14,860    | 1,114,940   |
| 22        | 326,140     | 83,734    | 409,874     | 312,138     | 10,884    | 323,022     | 599,917     | 0         | 599,917     | 574,159     | 0         | 574,159     |
| 23        | 1,021,579   | 45,881    | 1,067,460   | 994,721     | 9,316     | 1,004,037   | 1,872,874   | 84,119    | 1,956,993   | 1,823,723   | 17,079    | 1,840,802   |
| 24        | 703,369     | 74,831    | 778,200     | 693,651     | 10,603    | 704,254     | 1,646,220   | 175,140   | 1,821,360   | 1,623,475   | 24,816    | 1,648,291   |
| 25        | 587,469     | 56,377    | 643,846     | 569,463     | 8,717     | 578,180     | 917,582     | 88,629    | 1,006,211   | 889,458     | 13,703    | 903,161     |
| 26        | 649,644     | 59,522    | 709,166     | 639,063     | 13,139    | 652,202     | 1,293,473   | 98,795    | 1,392,268   | 1,272,407   | 21,808    | 1,294,215   |
| 27        | 739,788     | 69,692    | 809,480     | 729,494     | 11,418    | 740,912     | 939,984     | 88,551    | 1,028,535   | 926,904     | 14,507    | 941,411     |
| 28        | 1,109,988   | 34,497    | 1,144,485   | 1,083,437   | 5,373     | 1,088,810   | 1,703,442   | 45,579    | 1,749,021   | 1,662,695   | 7,099     | 1,669,794   |
| 29        | 1,745,288   | 124,859   | 1,870,147   | 1,687,237   | 30,755    | 1,717,992   | 2,163,663   | 134,316   | 2,297,979   | 2,091,696   | 33,083    | 2,124,779   |
| 市計(神戸市除く) | 94,928,428  | 3,397,718 | 98,326,146  | 93,373,663  | 846,321   | 94,219,984  | 112,510,493 | 4,030,482 | 116,540,975 | 110,616,965 | 985,777   | 111,602,742 |
| 30        | 388,597     | 39,193    | 427,790     | 386,143     | 5,572     | 391,715     | 752,326     | 75,878    | 828,204     | 746,647     | 10,773    | 757,420     |
| 31        | 222,808     | 8,157     | 230,965     | 219,734     | 2,192     | 221,926     | 499,967     | 18,305    | 518,272     | 493,069     | 4,918     | 497,987     |
| 32        | 714,143     | 34,560    | 748,703     | 708,746     | 7,935     | 716,681     | 832,287     | 40,277    | 872,564     | 825,997     | 9,247     | 835,244     |
| 33        | 1,037,642   | 24,378    | 1,062,020   | 1,025,772   | 8,048     | 1,033,820   | 926,428     | 21,255    | 947,683     | 915,813     | 7,017     | 922,830     |
| 34        | 170,883     | 22,399    | 193,282     | 162,803     | 2,780     | 165,583     | 333,127     | 36,012    | 369,139     | 317,377     | 4,470     | 321,847     |
| 35        | 556,665     | 14,942    | 571,607     | 549,395     | 4,552     | 553,947     | 765,955     | 20,560    | 786,515     | 755,951     | 6,263     | 762,214     |
| 36        | 149,350     | 19,221    | 168,571     | 144,111     | 4,436     | 148,547     | 320,514     | 39,488    | 360,002     | 309,211     | 9,113     | 318,324     |
| 37        | 735,920     | 33,049    | 768,969     | 696,431     | 7,672     | 704,103     | 820,366     | 36,841    | 857,207     | 776,345     | 8,551     | 784,896     |
| 38        | 367,215     | 11,980    | 379,195     | 356,805     | 4,611     | 361,416     | 523,663     | 17,084    | 540,747     | 508,818     | 6,575     | 515,393     |
| 39        | 312,416     | 15,043    | 327,459     | 307,228     | 6,238     | 313,466     | 586,012     | 28,207    | 614,219     | 578,530     | 11,695    | 590,225     |
| 40        | 260,486     | 23,295    | 283,781     | 251,335     | 1,822     | 253,157     | 386,421     | 34,558    | 420,979     | 372,846     | 2,703     | 375,549     |
| 41        | 192,970     | 30,410    | 223,380     | 183,438     | 2,852     | 186,290     | 336,494     | 43,606    | 380,100     | 319,873     | 4,090     | 323,963     |
| 町計        | 5,109,095   | 276,627   | 5,385,722   | 4,991,941   | 58,710    | 5,050,651   | 7,083,560   | 412,071   | 7,495,631   | 6,920,477   | 85,415    | 7,005,892   |
| 県計        | 137,732,588 | 4,221,869 | 141,954,457 | 135,336,747 | 1,150,953 | 136,487,700 | 178,336,694 | 5,295,705 | 183,632,399 | 175,150,187 | 1,454,388 | 176,604,575 |





＜交納付金・軽自動車税・市町村たばこ税・鉱産税＞

(単位：千円)

| 区分<br>市町名 | 交納付金      |           | 軽自動車税      |            | 市町村たばこ税    |            | 鉱産税   |       |
|-----------|-----------|-----------|------------|------------|------------|------------|-------|-------|
|           | 調定済額      | 収入済額      | 調定済額       | 収入済額       | 調定済額       | 収入済額       | 調定済額  | 収入済額  |
| 1 神戸市     | 704,589   | 704,589   | 1,947,265  | 1,792,871  | 8,926,724  | 8,926,542  | 0     | 0     |
| 2 姫路市     | 377,672   | 377,672   | 1,389,758  | 1,325,697  | 3,603,998  | 3,603,998  | 0     | 0     |
| 3 尼崎市     | 219,714   | 219,714   | 489,677    | 449,478    | 3,265,033  | 3,265,015  | 0     | 0     |
| 4 明石市     | 176,673   | 176,673   | 508,786    | 469,181    | 1,548,014  | 1,548,014  | 0     | 0     |
| 5 西宮市     | 265,363   | 265,363   | 388,660    | 373,571    | 2,075,589  | 2,075,575  | 0     | 0     |
| 6 洲本市     | 18,370    | 18,370    | 191,293    | 182,586    | 262,516    | 262,516    | 0     | 0     |
| 7 芦屋市     | 97,274    | 97,274    | 49,589     | 46,109     | 264,430    | 264,430    | 0     | 0     |
| 8 伊丹市     | 184,958   | 184,958   | 260,423    | 246,560    | 1,187,150  | 1,187,141  | 0     | 0     |
| 9 豊中市     | 6,873     | 6,873     | 92,930     | 86,889     | 174,965    | 174,965    | 0     | 0     |
| 10 相岡市    | 17,707    | 17,707    | 326,849    | 312,072    | 511,592    | 511,592    | 0     | 0     |
| 11 加古川市   | 178,384   | 178,384   | 651,036    | 610,575    | 1,543,463  | 1,543,463  | 0     | 0     |
| 12 赤穂市    | 23,293    | 23,293    | 157,103    | 143,379    | 294,125    | 294,125    | 0     | 0     |
| 13 西脇市    | 11,916    | 11,916    | 158,026    | 153,223    | 250,147    | 250,147    | 0     | 0     |
| 14 宝塚市    | 74,404    | 74,404    | 259,712    | 243,845    | 852,646    | 852,646    | 0     | 0     |
| 15 三木市    | 194,565   | 194,565   | 273,424    | 256,965    | 493,181    | 493,181    | 0     | 0     |
| 16 高砂市    | 43,772    | 43,772    | 238,631    | 225,003    | 557,963    | 557,963    | 0     | 0     |
| 17 川西市    | 50,473    | 50,473    | 226,932    | 213,762    | 628,180    | 628,180    | 0     | 0     |
| 18 小野市    | 8,536     | 8,536     | 181,356    | 174,049    | 269,934    | 269,934    | 0     | 0     |
| 19 三田市    | 310,200   | 310,200   | 240,739    | 230,265    | 467,869    | 467,869    | 0     | 0     |
| 20 加西市    | 9,902     | 9,902     | 175,966    | 165,998    | 258,286    | 258,286    | 0     | 0     |
| 21 丹波篠山市  | 30,833    | 30,833    | 171,453    | 165,697    | 239,529    | 239,529    | 0     | 0     |
| 22 養父市    | 4,856     | 4,856     | 96,566     | 91,632     | 113,721    | 113,721    | 89    | 89    |
| 23 丹波市    | 11,231    | 11,231    | 280,984    | 268,901    | 360,908    | 360,878    | 0     | 0     |
| 24 丹波市    | 5,857     | 5,857     | 249,003    | 233,924    | 306,817    | 306,802    | 0     | 0     |
| 25 朝来市    | 28,806    | 28,806    | 130,970    | 119,007    | 196,223    | 196,223    | 0     | 0     |
| 26 淡路市    | 106,388   | 106,388   | 187,674    | 178,830    | 282,239    | 282,239    | 0     | 0     |
| 27 丹波市    | 42,374    | 42,374    | 152,672    | 143,612    | 257,798    | 257,798    | 0     | 0     |
| 28 加東市    | 5,153     | 5,153     | 150,244    | 143,052    | 279,644    | 279,644    | 2,151 | 2,151 |
| 29 たつの市   | 58,058    | 58,058    | 288,080    | 278,889    | 476,215    | 476,215    | 0     | 0     |
| 市計(神戸市除く) | 2,563,605 | 2,563,605 | 7,968,536  | 7,532,751  | 21,022,175 | 21,022,089 | 2,240 | 2,240 |
| 30 猪名川町   | 2,126     | 2,126     | 72,261     | 71,241     | 135,282    | 135,282    | 0     | 0     |
| 31 多可町    | 1,212     | 1,212     | 86,847     | 84,120     | 89,227     | 89,227     | 0     | 0     |
| 32 福美町    | 7,513     | 7,513     | 112,455    | 107,328    | 168,873    | 168,873    | 0     | 0     |
| 33 播磨町    | 29,606    | 29,606    | 79,836     | 73,973     | 173,391    | 173,390    | 0     | 0     |
| 34 市川町    | 994       | 994       | 47,560     | 45,108     | 35,183     | 35,183     | 0     | 0     |
| 35 福崎町    | 806       | 806       | 71,754     | 68,716     | 145,724    | 145,724    | 0     | 0     |
| 36 神戸町    | 1,195     | 1,195     | 47,216     | 44,035     | 53,442     | 53,442     | 370   | 370   |
| 37 太子町    | 3,418     | 3,418     | 111,927    | 106,057    | 201,795    | 201,795    | 0     | 0     |
| 38 上郡町    | 16,871    | 16,871    | 58,254     | 54,455     | 90,998     | 90,983     | 0     | 0     |
| 39 佐用町    | 116       | 116       | 73,272     | 70,976     | 84,482     | 84,482     | 0     | 0     |
| 40 香美町    | 5,841     | 5,841     | 71,792     | 70,282     | 79,237     | 79,237     | 0     | 0     |
| 41 新温泉町   | 9,184     | 9,184     | 60,495     | 57,720     | 65,456     | 65,456     | 0     | 0     |
| 町計        | 78,882    | 78,882    | 893,669    | 854,011    | 1,323,090  | 1,323,074  | 370   | 370   |
| 県計        | 3,347,076 | 3,347,076 | 10,809,470 | 10,179,633 | 31,271,989 | 31,271,705 | 2,610 | 2,610 |

<特別土地保有税・法定外普通税・法定外目的税・入湯税>

(単位：千円)

| 区分<br>市町名 | 特別土地保有税 |         |         |       | 法定外普通税 |        | 法定外目的税 |      | 入湯税     |         |
|-----------|---------|---------|---------|-------|--------|--------|--------|------|---------|---------|
|           | 調定済額    |         | 収入済額    |       | 調定済額   | 収入済額   | 調定済額   | 収入済額 | 調定済額    | 収入済額    |
|           | 現年課税分   | 滞納繰越分   | 合計      | 現年課税分 |        |        |        |      |         |         |
| 1 神戸市     | 0       | 6,335   | 6,335   | 0     | 573    | 573    | 0      | 0    | 161,126 | 159,559 |
| 2 姫路市     | 0       | 0       | 0       | 0     | 0      | 0      | 0      | 0    | 24,452  | 19,069  |
| 3 尼崎市     | 0       | 0       | 0       | 0     | 0      | 0      | 0      | 0    | 12,626  | 12,626  |
| 4 明石市     | 0       | 0       | 0       | 0     | 0      | 0      | 0      | 0    | 479     | 479     |
| 5 西宮市     | 0       | 609,141 | 609,141 | 0     | 29,551 | 29,551 | 0      | 0    | 10,373  | 9,646   |
| 6 洲本市     | 0       | 0       | 0       | 0     | 0      | 0      | 0      | 0    | 43,029  | 43,029  |
| 7 芦屋市     | 0       | 0       | 0       | 0     | 0      | 0      | 0      | 0    | 21,247  | 21,247  |
| 8 伊丹市     | 0       | 0       | 0       | 0     | 0      | 0      | 0      | 0    | 9,216   | 9,216   |
| 9 相生市     | 0       | 0       | 0       | 0     | 0      | 0      | 0      | 0    | 0       | 0       |
| 10 豊岡市    | 0       | 0       | 0       | 0     | 0      | 0      | 0      | 0    | 70,164  | 70,164  |
| 11 加古川市   | 0       | 0       | 0       | 0     | 0      | 0      | 0      | 0    | 0       | 0       |
| 12 赤穂市    | 0       | 0       | 0       | 0     | 0      | 0      | 0      | 0    | 12,168  | 12,168  |
| 13 西脇市    | 0       | 0       | 0       | 0     | 0      | 0      | 0      | 0    | 0       | 0       |
| 14 宝塚市    | 0       | 0       | 0       | 0     | 0      | 0      | 0      | 0    | 11,712  | 11,712  |
| 15 三木市    | 0       | 0       | 0       | 0     | 0      | 0      | 0      | 0    | 23,614  | 23,614  |
| 16 高砂市    | 0       | 0       | 0       | 0     | 0      | 0      | 0      | 0    | 0       | 0       |
| 17 川西市    | 0       | 4,956   | 4,956   | 0     | 0      | 0      | 0      | 0    | 448     | 448     |
| 18 小野市    | 0       | 0       | 0       | 0     | 0      | 0      | 0      | 0    | 15      | 15      |
| 19 三田市    | 0       | 5,156   | 5,156   | 0     | 0      | 0      | 0      | 0    | 0       | 0       |
| 20 加西市    | 0       | 0       | 0       | 0     | 0      | 0      | 0      | 0    | 0       | 0       |
| 21 丹波篠山市  | 0       | 0       | 0       | 0     | 0      | 0      | 0      | 0    | 11,737  | 11,737  |
| 22 養父市    | 0       | 0       | 0       | 0     | 0      | 0      | 0      | 0    | 389     | 367     |
| 23 丹波市    | 0       | 0       | 0       | 0     | 0      | 0      | 0      | 0    | 96      | 96      |
| 24 南あわじ市  | 0       | 0       | 0       | 0     | 0      | 0      | 0      | 0    | 35,762  | 35,762  |
| 25 朝来市    | 0       | 0       | 0       | 0     | 0      | 0      | 0      | 0    | 6,166   | 3,474   |
| 26 淡路市    | 0       | 0       | 0       | 0     | 0      | 0      | 0      | 0    | 5,320   | 5,320   |
| 27 穴栗市    | 0       | 0       | 0       | 0     | 0      | 0      | 0      | 0    | 359     | 359     |
| 28 加東市    | 0       | 0       | 0       | 0     | 0      | 0      | 0      | 0    | 0       | 0       |
| 29 たつの市   | 0       | 0       | 0       | 0     | 0      | 0      | 0      | 0    | 1,057   | 251     |
| 市計(神戸市除く) | 0       | 619,253 | 619,253 | 0     | 29,551 | 29,551 | 0      | 0    | 300,429 | 290,799 |
| 30 猪名川町   | 0       | 0       | 0       | 0     | 0      | 0      | 0      | 0    | 0       | 0       |
| 31 多可町    | 0       | 0       | 0       | 0     | 0      | 0      | 0      | 0    | 0       | 0       |
| 32 稲美町    | 0       | 0       | 0       | 0     | 0      | 0      | 0      | 0    | 0       | 0       |
| 33 播磨町    | 0       | 0       | 0       | 0     | 0      | 0      | 0      | 0    | 0       | 0       |
| 34 市川町    | 0       | 0       | 0       | 0     | 0      | 0      | 0      | 0    | 3,491   | 3,491   |
| 35 福崎町    | 0       | 0       | 0       | 0     | 0      | 0      | 0      | 0    | 695     | 695     |
| 36 神河町    | 0       | 0       | 0       | 0     | 0      | 0      | 0      | 0    | 0       | 0       |
| 37 太子町    | 0       | 0       | 0       | 0     | 0      | 0      | 0      | 0    | 0       | 0       |
| 38 上郡町    | 0       | 869     | 869     | 0     | 0      | 0      | 0      | 0    | 0       | 0       |
| 39 佐用町    | 0       | 0       | 0       | 0     | 0      | 0      | 0      | 0    | 19      | 19      |
| 40 香美町    | 0       | 0       | 0       | 0     | 0      | 0      | 0      | 0    | 10,269  | 10,269  |
| 41 新温泉町   | 0       | 0       | 0       | 0     | 0      | 0      | 0      | 0    | 20,481  | 18,452  |
| 町計        | 0       | 869     | 869     | 0     | 0      | 0      | 0      | 0    | 34,955  | 32,926  |
| 県計        | 0       | 626,457 | 626,457 | 0     | 30,124 | 30,124 | 0      | 0    | 496,510 | 483,284 |

<事業所税・都市計画税>

(単位：千円)

| 区分<br>市町名    | 事業所税       |        |            |            |        |            | 都市計画税      |           |            |            |         |            |
|--------------|------------|--------|------------|------------|--------|------------|------------|-----------|------------|------------|---------|------------|
|              | 調定済額       |        |            | 収入済額       |        |            | 調定済額       |           |            | 収入済額       |         |            |
|              | 現年課税分      | 滞納繰越分  | 合計         | 現年課税分      | 滞納繰越分  | 合計         | 現年課税分      | 滞納繰越分     | 合計         | 現年課税分      | 滞納繰越分   | 合計         |
| 1 神戸市        | 9,406,887  | 9,480  | 9,416,367  | 9,212,416  | 8,611  | 9,221,027  | 23,101,279 | 334,548   | 23,435,827 | 22,661,389 | 151,257 | 22,812,646 |
| 2 姫路市        | 4,746,051  | 14,637 | 4,760,688  | 4,713,705  | 3,038  | 4,716,743  | 7,088,406  | 216,668   | 7,305,074  | 6,952,140  | 57,533  | 7,009,673  |
| 3 尼崎市        | 3,361,237  | 1,109  | 3,362,346  | 3,333,100  | 708    | 3,333,808  | 7,152,273  | 199,847   | 7,352,120  | 7,057,761  | 73,973  | 7,131,734  |
| 4 明石市        | 1,671,076  | 280    | 1,671,356  | 1,652,638  | 0      | 1,652,638  | 3,498,081  | 138,939   | 3,637,020  | 3,436,268  | 24,803  | 3,461,071  |
| 5 西宮市        | 1,362,425  | 797    | 1,363,222  | 1,329,325  | 797    | 1,330,122  | 7,783,495  | 199,825   | 7,983,320  | 7,705,677  | 38,795  | 7,744,472  |
| 6 洲本市        | 0          | 0      | 0          | 0          | 0      | 0          | 279,733    | 13,982    | 293,715    | 275,758    | 3,725   | 279,483    |
| 7 芦屋市        | 70,675     | 0      | 70,675     | 70,675     | 0      | 70,675     | 1,909,801  | 26,413    | 1,936,214  | 1,883,135  | 13,740  | 1,896,875  |
| 8 伊丹市        | 0          | 0      | 0          | 0          | 0      | 0          | 2,867,198  | 24,014    | 2,891,212  | 2,810,989  | 13,550  | 2,824,539  |
| 9 相生市        | 0          | 0      | 0          | 0          | 0      | 0          | 277,327    | 5,799     | 283,126    | 268,818    | 1,542   | 270,360    |
| 10 豊岡市       | 0          | 0      | 0          | 0          | 0      | 0          | 0          | 8,145     | 8,145      | 0          | 585     | 585        |
| 11 加古川市      | 0          | 0      | 0          | 0          | 0      | 0          | 2,797,819  | 100,843   | 2,898,662  | 2,760,850  | 23,446  | 2,784,296  |
| 12 赤穂市       | 0          | 0      | 0          | 0          | 0      | 0          | 600,775    | 32,178    | 632,953    | 589,161    | 3,981   | 593,142    |
| 13 西脇市       | 0          | 0      | 0          | 0          | 0      | 0          | 224,469    | 8,801     | 233,270    | 221,902    | 1,850   | 223,752    |
| 14 宝塚市       | 0          | 0      | 0          | 0          | 0      | 0          | 3,197,028  | 152,582   | 3,349,610  | 3,165,663  | 50,740  | 3,216,403  |
| 15 三木市       | 0          | 0      | 0          | 0          | 0      | 0          | 599,377    | 19,272    | 618,649    | 580,772    | 5,500   | 586,272    |
| 16 高砂市       | 0          | 0      | 0          | 0          | 0      | 0          | 1,334,286  | 79,330    | 1,413,616  | 1,313,713  | 14,219  | 1,327,932  |
| 17 川西市       | 0          | 0      | 0          | 0          | 0      | 0          | 1,652,389  | 86,563    | 1,738,952  | 1,617,412  | 16,928  | 1,634,340  |
| 18 小野市       | 0          | 0      | 0          | 0          | 0      | 0          | 281,714    | 6,246     | 287,960    | 278,912    | 2,212   | 281,124    |
| 19 三田市       | 0          | 0      | 0          | 0          | 0      | 0          | 1,152,933  | 39,770    | 1,192,703  | 1,130,982  | 9,742   | 1,140,724  |
| 20 加西市       | 0          | 0      | 0          | 0          | 0      | 0          | 257,301    | 9,874     | 267,175    | 254,331    | 3,091   | 257,422    |
| 21 丹波篠山<br>市 | 0          | 0      | 0          | 0          | 0      | 0          | 0          | 0         | 0          | 0          | 0       | 0          |
| 22 養父市       | 0          | 0      | 0          | 0          | 0      | 0          | 0          | 0         | 0          | 0          | 0       | 0          |
| 23 丹波市       | 0          | 0      | 0          | 0          | 0      | 0          | 0          | 0         | 0          | 0          | 0       | 0          |
| 24 西条市       | 0          | 0      | 0          | 0          | 0      | 0          | 0          | 0         | 0          | 0          | 0       | 0          |
| 25 朝来市       | 0          | 0      | 0          | 0          | 0      | 0          | 0          | 0         | 0          | 0          | 0       | 0          |
| 26 淡路市       | 0          | 0      | 0          | 0          | 0      | 0          | 0          | 0         | 0          | 0          | 0       | 0          |
| 27 穴栗市       | 0          | 0      | 0          | 0          | 0      | 0          | 22         | 10,171    | 10,193     | 0          | 1,004   | 1,004      |
| 28 加東市       | 0          | 0      | 0          | 0          | 0      | 0          | 225,360    | 9,499     | 234,859    | 219,881    | 1,247   | 221,128    |
| 29 たつの市      | 0          | 0      | 0          | 0          | 0      | 0          | 543,756    | 35,022    | 578,778    | 525,670    | 8,626   | 534,296    |
| 市計(神戸市除く)    | 11,211,464 | 16,823 | 11,228,287 | 11,099,443 | 4,543  | 11,103,986 | 43,723,543 | 1,423,783 | 45,147,326 | 43,049,795 | 370,832 | 43,420,627 |
| 30 猪名川町      | 0          | 0      | 0          | 0          | 0      | 0          | 70,527     | 4,380     | 74,907     | 70,063     | 1,190   | 71,253     |
| 31 多可町       | 0          | 0      | 0          | 0          | 0      | 0          | 0          | 45        | 45         | 0          | 0       | 0          |
| 32 福美町       | 0          | 0      | 0          | 0          | 0      | 0          | 203,631    | 10,942    | 214,573    | 202,092    | 2,512   | 204,604    |
| 33 播磨町       | 0          | 0      | 0          | 0          | 0      | 0          | 483,460    | 11,514    | 494,974    | 477,921    | 3,802   | 481,723    |
| 34 市川町       | 0          | 0      | 0          | 0          | 0      | 0          | 0          | 0         | 0          | 0          | 0       | 0          |
| 35 福崎町       | 0          | 0      | 0          | 0          | 0      | 0          | 0          | 0         | 0          | 0          | 0       | 0          |
| 36 神河町       | 0          | 0      | 0          | 0          | 0      | 0          | 0          | 0         | 0          | 0          | 0       | 0          |
| 37 太子町       | 0          | 0      | 0          | 0          | 0      | 0          | 0          | 0         | 0          | 0          | 0       | 0          |
| 38 上郡町       | 0          | 0      | 0          | 0          | 0      | 0          | 81,053     | 3,717     | 84,770     | 78,755     | 1,430   | 80,185     |
| 39 佐用町       | 0          | 0      | 0          | 0          | 0      | 0          | 0          | 0         | 0          | 0          | 0       | 0          |
| 40 香美町       | 0          | 0      | 0          | 0          | 0      | 0          | 0          | 0         | 0          | 0          | 0       | 0          |
| 41 新温泉町      | 0          | 0      | 0          | 0          | 0      | 0          | 0          | 0         | 0          | 0          | 0       | 0          |
| 町計           | 0          | 0      | 0          | 0          | 0      | 0          | 838,671    | 30,598    | 869,269    | 828,831    | 8,934   | 837,765    |
| 県計           | 20,618,351 | 26,303 | 20,644,654 | 20,311,859 | 13,154 | 20,325,013 | 67,663,493 | 1,788,929 | 69,452,422 | 66,540,015 | 531,023 | 67,071,038 |

| 区分<br>市町名    | 合計          |            |             |             | 国民健康保険税(料) |             |             |            |             |
|--------------|-------------|------------|-------------|-------------|------------|-------------|-------------|------------|-------------|
|              | 調定済額        |            | 収入済額        |             | 調定済額       |             | 収入済額        |            |             |
|              | 現年課税分       | 滞納繰越分      | 合計          | 現年課税分       | 滞納繰越分      | 合計          | 現年課税分       | 滞納繰越分      | 合計          |
| 1 神戸市        | 308,423,572 | 4,528,329  | 312,951,901 | 303,618,935 | 1,786,079  | 305,405,014 | 29,192,621  | 4,107,345  | 33,299,966  |
| 2 姫路市        | 97,316,040  | 2,713,892  | 100,029,932 | 95,886,865  | 758,432    | 96,645,297  | 9,494,641   | 1,064,309  | 10,558,950  |
| 3 尼崎市        | 79,798,855  | 2,495,719  | 82,294,574  | 78,684,424  | 855,024    | 79,539,448  | 7,821,698   | 1,693,664  | 9,515,362   |
| 4 明石市        | 44,066,189  | 1,294,497  | 45,360,686  | 43,355,672  | 222,851    | 43,578,523  | 5,180,909   | 565,296    | 5,746,205   |
| 5 西宮市        | 87,979,721  | 2,430,974  | 90,410,695  | 87,144,582  | 494,318    | 87,639,200  | 8,605,709   | 1,730,459  | 10,336,128  |
| 6 洲本市        | 5,732,002   | 194,578    | 5,926,580   | 5,652,524   | 64,552     | 5,717,076   | 962,505     | 327,718    | 1,290,223   |
| 7 芦屋市        | 23,385,507  | 814,544    | 24,200,051  | 23,129,111  | 140,576    | 23,269,687  | 2,347,995   | 357,836    | 2,705,831   |
| 8 伊丹市        | 31,754,980  | 406,804    | 32,161,784  | 31,303,684  | 185,632    | 31,489,316  | 3,532,650   | 945,411    | 4,478,061   |
| 9 相岡市        | 4,284,937   | 115,148    | 4,400,085   | 4,167,698   | 30,040     | 4,197,738   | 552,147     | 106,374    | 658,521     |
| 10 豊岡市       | 9,849,884   | 531,350    | 10,381,234  | 9,651,535   | 115,426    | 9,766,961   | 1,485,267   | 384,553    | 1,869,820   |
| 11 加古川市      | 39,883,504  | 1,281,501  | 41,165,005  | 39,463,062  | 317,175    | 39,780,237  | 4,748,433   | 718,434    | 5,466,867   |
| 12 赤穂市       | 8,365,262   | 374,610    | 8,739,872   | 8,238,609   | 53,070     | 8,291,679   | 823,353     | 289,321    | 1,112,674   |
| 13 西脇市       | 4,869,466   | 142,297    | 5,011,763   | 4,826,531   | 37,253     | 4,863,784   | 776,542     | 266,436    | 1,042,978   |
| 14 宝塚市       | 36,056,162  | 1,365,111  | 37,421,273  | 35,734,313  | 444,445    | 36,178,758  | 4,622,785   | 1,956,411  | 6,579,196   |
| 15 三木市       | 11,429,470  | 383,193    | 11,812,663  | 11,186,941  | 107,040    | 11,293,981  | 1,540,539   | 423,562    | 1,964,101   |
| 16 高砂市       | 16,366,145  | 634,681    | 17,000,826  | 16,208,707  | 124,721    | 16,333,428  | 1,875,454   | 386,304    | 2,261,758   |
| 17 川西市       | 19,903,666  | 723,930    | 20,627,596  | 19,621,745  | 161,115    | 19,782,860  | 3,136,716   | 1,284,641  | 4,421,357   |
| 18 小野市       | 7,257,660   | 193,167    | 7,450,827   | 7,193,451   | 64,233     | 7,257,684   | 1,041,007   | 222,663    | 1,263,670   |
| 19 三田市       | 17,798,171  | 452,526    | 18,250,697  | 17,585,307  | 121,149    | 17,706,456  | 2,054,381   | 431,609    | 2,485,990   |
| 20 加東市       | 6,929,404   | 254,436    | 7,183,840   | 6,861,145   | 76,668     | 6,937,813   | 955,071     | 285,157    | 1,240,228   |
| 21 丹波篠山<br>市 | 5,043,664   | 280,680    | 5,324,344   | 4,934,618   | 53,227     | 4,987,845   | 854,699     | 280,248    | 1,134,947   |
| 22 養父市       | 2,430,934   | 120,408    | 2,551,342   | 2,369,616   | 22,368     | 2,391,984   | 445,895     | 102,362    | 548,257     |
| 23 丹波市       | 8,056,728   | 277,536    | 8,334,264   | 7,924,500   | 61,116     | 7,985,616   | 1,282,050   | 246,784    | 1,528,834   |
| 24 西脇市       | 5,624,687   | 468,479    | 6,093,166   | 5,562,379   | 74,139     | 5,636,518   | 1,396,141   | 406,164    | 1,802,305   |
| 25 朝来市       | 4,518,211   | 231,469    | 4,749,680   | 4,414,835   | 42,167     | 4,457,002   | 590,993     | 157,300    | 748,293     |
| 26 淡路市       | 5,318,999   | 339,453    | 5,658,452   | 5,253,202   | 86,995     | 5,340,197   | 1,183,966   | 296,784    | 1,480,750   |
| 27 兵衛市       | 4,414,208   | 310,593    | 4,724,801   | 4,364,290   | 57,990     | 4,422,280   | 921,248     | 241,058    | 1,162,306   |
| 28 加東市       | 6,950,476   | 207,264    | 7,157,740   | 6,822,835   | 35,536     | 6,858,371   | 781,312     | 209,000    | 990,312     |
| 29 たつの市      | 10,753,452  | 516,070    | 11,269,522  | 10,540,948  | 139,908    | 10,680,856  | 1,583,698   | 398,277    | 1,981,975   |
| 市計(神戸市除く)    | 606,118,384 | 19,554,910 | 625,673,294 | 598,083,429 | 4,947,166  | 603,030,595 | 70,597,804  | 15,778,135 | 86,375,939  |
| 30 猪名川町      | 3,443,879   | 195,305    | 3,639,184   | 3,423,105   | 37,001     | 3,460,106   | 538,381     | 142,416    | 680,797     |
| 31 多可町       | 2,061,676   | 59,517     | 2,121,193   | 2,042,580   | 16,610     | 2,059,190   | 370,319     | 89,632     | 459,951     |
| 32 稲美町       | 4,330,160   | 203,606    | 4,533,766   | 4,298,013   | 43,631     | 4,341,644   | 633,502     | 191,262    | 824,764     |
| 33 播磨町       | 5,572,844   | 154,357    | 5,727,201   | 5,516,749   | 43,744     | 5,560,493   | 623,710     | 157,688    | 781,398     |
| 34 市川町       | 1,237,831   | 101,383    | 1,339,214   | 1,203,155   | 12,791     | 1,215,946   | 234,866     | 79,534     | 314,400     |
| 35 福崎町       | 3,268,823   | 81,100     | 3,349,923   | 3,233,709   | 23,836     | 3,257,545   | 349,407     | 74,227     | 423,634     |
| 36 神戸町       | 1,765,695   | 85,700     | 1,851,395   | 1,738,519   | 19,165     | 1,757,684   | 202,984     | 68,974     | 271,958     |
| 37 太子町       | 4,140,993   | 174,975    | 4,315,968   | 3,999,397   | 36,409     | 4,035,806   | 600,845     | 219,403    | 820,248     |
| 38 上郡町       | 2,349,113   | 71,650     | 2,420,763   | 2,305,118   | 26,417     | 2,331,535   | 295,839     | 57,763     | 353,602     |
| 39 佐用町       | 2,168,784   | 80,180     | 2,248,964   | 2,144,131   | 32,908     | 2,177,039   | 353,728     | 57,908     | 411,636     |
| 40 香美町       | 1,700,835   | 94,683     | 1,795,518   | 1,667,244   | 9,884      | 1,677,128   | 337,700     | 45,903     | 383,603     |
| 41 新温泉町      | 1,361,645   | 114,442    | 1,476,087   | 1,324,035   | 13,078     | 1,337,113   | 206,292     | 97,692     | 303,984     |
| 町計           | 33,402,278  | 1,416,898  | 34,819,176  | 32,895,755  | 315,474    | 33,211,229  | 4,747,573   | 1,282,402  | 6,029,975   |
| 県計           | 947,944,234 | 25,500,137 | 973,444,371 | 934,598,119 | 7,048,719  | 941,646,838 | 104,537,998 | 21,167,882 | 125,705,880 |
|              |             |            |             |             |            |             |             |            |             |
|              |             |            |             |             |            |             |             |            |             |

(注)「決算統計(第6表)」による。

第4表 税目別徴収率の推移

| 区分      | 平成30年度 |      |       | 令和元年度 |      |       | 令和2年度 |      |       |
|---------|--------|------|-------|-------|------|-------|-------|------|-------|
|         | 兵庫県    |      | 全国分   | 兵庫県   |      | 全国分   | 兵庫県   |      | 全国分   |
|         | 現年分    | 滞納分  | 計     | 現年分   | 滞納分  | 計     | 現年分   | 滞納分  | 計     |
| 市町村民税   | 99.1   | 28.2 | 97.1  | 99.1  | 29.4 | 97.3  | 99.0  | 30.1 | 97.2  |
| 固定資産税   | 99.3   | 25.3 | 96.6  | 99.4  | 25.4 | 97.0  | 98.1  | 26.2 | 96.1  |
| 純固定資産税  | 99.3   | 25.3 | 96.6  | 99.3  | 25.4 | 96.9  | 98.1  | 26.2 | 96.1  |
| 軽自動車税   | 97.6   | 23.9 | 92.9  | 98.1  | 23.5 | 93.2  | 98.3  | 26.7 | 94.2  |
| 市町村たばこ税 | 100.0  | —    | 100.0 | 100.0 | 32.8 | 100.0 | 100.0 | 0.0  | 100.0 |
| 鉱産税     | 100.0  | —    | 100.0 | 100.0 | —    | 100.0 | 100.0 | —    | 100.0 |
| 特別土地保有税 | —      | 2.9  | 2.9   | 100.0 | 0.5  | 0.5   | —     | 4.8  | 4.8   |
| 法定外普通税  | —      | —    | —     | 99.4  | 16.9 | 97.4  | —     | —    | —     |
| 入湯税     | 100.0  | 34.7 | 99.9  | 99.5  | 20.1 | 97.8  | 97.9  | 20.5 | 97.3  |
| 事業所税    | 100.0  | 32.4 | 99.9  | 99.9  | 54.1 | 99.9  | 98.5  | 50.0 | 98.5  |
| 都市計画税   | 99.3   | 28.7 | 96.9  | 99.4  | 28.6 | 97.2  | 98.3  | 29.7 | 96.6  |
| 法定外目的税  | —      | —    | —     | 99.7  | —    | 99.7  | —     | —    | —     |
| 旧法による税  | —      | —    | —     | —     | —    | —     | —     | —    | —     |
| 合計      | 99.2   | 26.3 | 96.9  | 99.3  | 26.7 | 97.2  | 98.6  | 27.6 | 96.7  |

(注) 1 「決算統計(第6表)」及び「市町村税徴収実績調」による。

2 「固定資産税」の数値は交納付金を含む。

3 令和元年度及び令和2年度の全国数値については、本資料作成時点で未公表のため表示していない。

第5表 市町別徴収率の推移

<合計>

(単位：%)

| 市町名       |       | 平成30年度 |      |      | 令和元年度 |      |      | 令和2年度 |      |      |
|-----------|-------|--------|------|------|-------|------|------|-------|------|------|
|           |       | 現年分    | 滞繰分  | 計    | 現年分   | 滞繰分  | 計    | 現年分   | 滞繰分  | 計    |
| 1         | 神戸市   | 99.3   | 35.8 | 98.4 | 99.3  | 36.2 | 98.4 | 98.4  | 39.4 | 97.6 |
| 2         | 姫路市   | 99.2   | 26.4 | 96.7 | 99.2  | 28.2 | 97.1 | 98.5  | 27.9 | 96.6 |
| 3         | 尼崎市   | 98.9   | 33.3 | 96.2 | 99.0  | 32.7 | 96.8 | 98.6  | 34.3 | 96.7 |
| 4         | 明石市   | 99.2   | 32.2 | 96.3 | 99.3  | 24.0 | 96.8 | 98.4  | 17.2 | 96.1 |
| 5         | 西宮市   | 99.4   | 18.4 | 97.1 | 99.4  | 19.6 | 97.2 | 99.1  | 20.3 | 96.9 |
| 6         | 洲本市   | 99.3   | 24.9 | 95.6 | 99.3  | 28.9 | 96.4 | 98.6  | 33.2 | 96.5 |
| 7         | 芦屋市   | 99.5   | 16.1 | 96.5 | 99.4  | 15.4 | 96.7 | 98.9  | 17.3 | 96.2 |
| 8         | 伊丹市   | 99.4   | 38.3 | 98.3 | 99.3  | 47.2 | 98.6 | 98.6  | 45.6 | 97.9 |
| 9         | 相生市   | 99.2   | 17.4 | 97.2 | 99.2  | 23.8 | 97.2 | 97.7  | 26.1 | 95.8 |
| 10        | 豊岡市   | 99.0   | 23.1 | 94.3 | 98.9  | 19.6 | 94.7 | 98.0  | 21.7 | 94.1 |
| 11        | 加古川市  | 99.4   | 23.3 | 96.4 | 99.3  | 25.1 | 96.7 | 98.9  | 24.8 | 96.6 |
| 12        | 赤穂市   | 99.3   | 14.3 | 95.1 | 99.2  | 16.1 | 95.4 | 98.5  | 14.2 | 94.9 |
| 13        | 西脇市   | 99.2   | 22.3 | 95.8 | 99.3  | 25.6 | 96.7 | 99.1  | 26.2 | 97.1 |
| 14        | 宝塚市   | 99.1   | 24.9 | 95.4 | 99.1  | 30.4 | 96.1 | 99.1  | 32.6 | 96.7 |
| 15        | 三木市   | 99.2   | 27.3 | 96.5 | 99.0  | 23.9 | 96.6 | 97.9  | 27.9 | 95.6 |
| 16        | 高砂市   | 99.3   | 18.8 | 95.9 | 99.2  | 19.9 | 96.2 | 99.0  | 19.7 | 96.1 |
| 17        | 川西市   | 99.1   | 23.2 | 96.2 | 98.9  | 20.4 | 96.3 | 98.6  | 22.3 | 95.9 |
| 18        | 小野市   | 99.3   | 27.2 | 96.9 | 99.2  | 31.7 | 97.3 | 99.1  | 33.3 | 97.4 |
| 19        | 三田市   | 99.5   | 22.7 | 96.9 | 99.4  | 26.5 | 97.3 | 98.8  | 26.8 | 97.0 |
| 20        | 加西市   | 99.0   | 23.3 | 95.4 | 99.1  | 31.6 | 96.2 | 99.0  | 30.1 | 96.6 |
| 21        | 丹波篠山市 | 99.1   | 20.2 | 95.6 | 98.9  | 18.4 | 95.2 | 97.8  | 19.0 | 93.7 |
| 22        | 養父市   | 98.5   | 22.5 | 94.7 | 98.7  | 20.1 | 94.9 | 97.5  | 18.6 | 93.8 |
| 23        | 丹波市   | 99.2   | 21.1 | 95.8 | 99.1  | 15.2 | 95.8 | 98.4  | 22.0 | 95.8 |
| 24        | 南あわじ市 | 98.6   | 15.5 | 91.3 | 98.7  | 17.1 | 91.9 | 98.9  | 15.8 | 92.5 |
| 25        | 朝来市   | 98.7   | 16.8 | 94.7 | 98.7  | 17.6 | 94.8 | 97.7  | 18.2 | 93.8 |
| 26        | 淡路市   | 98.6   | 21.2 | 93.3 | 98.5  | 22.1 | 93.8 | 98.8  | 25.6 | 94.4 |
| 27        | 宍粟市   | 98.6   | 17.6 | 92.6 | 98.7  | 21.5 | 93.4 | 98.9  | 18.7 | 93.6 |
| 28        | 加東市   | 99.4   | 21.8 | 96.6 | 99.3  | 19.4 | 96.7 | 98.2  | 17.1 | 95.8 |
| 29        | たつの市  | 98.9   | 20.7 | 94.3 | 99.1  | 22.9 | 94.9 | 98.0  | 27.1 | 94.8 |
| 市計(神戸市除く) |       | 99.2   | 24.8 | 96.3 | 99.2  | 25.1 | 96.7 | 98.7  | 25.3 | 96.4 |
| 30        | 猪名川町  | 99.2   | 17.6 | 94.0 | 99.1  | 19.6 | 94.5 | 99.4  | 18.9 | 95.1 |
| 31        | 多可町   | 99.4   | 27.2 | 96.8 | 99.3  | 26.0 | 97.1 | 99.1  | 27.9 | 97.1 |
| 32        | 稲美町   | 99.1   | 19.4 | 95.0 | 99.1  | 19.0 | 95.5 | 99.3  | 21.4 | 95.8 |
| 33        | 播磨町   | 99.3   | 31.0 | 96.8 | 99.3  | 30.6 | 97.2 | 99.0  | 28.3 | 97.1 |
| 34        | 市川町   | 98.6   | 12.8 | 92.7 | 98.5  | 11.6 | 92.4 | 97.2  | 12.6 | 90.8 |
| 35        | 福崎町   | 99.3   | 26.2 | 96.7 | 99.3  | 29.9 | 97.4 | 98.9  | 29.4 | 97.2 |
| 36        | 神河町   | 99.0   | 16.2 | 95.1 | 99.1  | 21.0 | 95.3 | 98.5  | 22.4 | 94.9 |
| 37        | 太子町   | 98.9   | 24.6 | 95.6 | 98.9  | 22.2 | 95.7 | 96.6  | 20.8 | 93.5 |
| 38        | 上郡町   | 99.1   | 24.5 | 96.2 | 99.1  | 32.6 | 96.8 | 98.1  | 36.9 | 96.3 |
| 39        | 佐用町   | 99.2   | 27.9 | 95.4 | 99.2  | 35.4 | 96.3 | 98.9  | 41.0 | 96.8 |
| 40        | 香美町   | 99.3   | 13.1 | 93.8 | 99.3  | 11.6 | 94.6 | 98.0  | 10.4 | 93.4 |
| 41        | 新温泉町  | 99.0   | 9.3  | 92.6 | 98.7  | 9.8  | 92.1 | 97.2  | 11.4 | 90.6 |
| 町計        |       | 99.2   | 21.3 | 95.4 | 99.1  | 22.1 | 95.8 | 98.5  | 22.3 | 95.4 |
| 県計        |       | 99.2   | 26.3 | 96.9 | 99.2  | 26.7 | 97.2 | 98.6  | 27.6 | 96.7 |

<市町村民税>

(単位：%)

| 市町名       |       | 平成30年度 |      |      | 令和元年度 |      |      | 令和2年度 |      |      |
|-----------|-------|--------|------|------|-------|------|------|-------|------|------|
|           |       | 現年分    | 滞繰分  | 計    | 現年分   | 滞繰分  | 計    | 現年分   | 滞繰分  | 計    |
| 1         | 神戸市   | 99.1   | 33.3 | 98.1 | 99.1  | 35.0 | 98.1 | 98.8  | 36.2 | 97.8 |
| 2         | 姫路市   | 99.0   | 29.7 | 96.6 | 99.0  | 30.2 | 96.9 | 98.9  | 29.7 | 96.9 |
| 3         | 尼崎市   | 98.5   | 29.5 | 94.7 | 98.6  | 31.7 | 95.5 | 98.5  | 32.4 | 95.6 |
| 4         | 明石市   | 99.2   | 23.4 | 96.7 | 99.2  | 25.3 | 97.0 | 98.9  | 16.4 | 96.6 |
| 5         | 西宮市   | 99.3   | 41.3 | 98.4 | 99.3  | 43.8 | 98.5 | 99.3  | 43.1 | 98.5 |
| 6         | 洲本市   | 99.5   | 27.8 | 96.9 | 99.4  | 39.8 | 97.8 | 98.4  | 54.0 | 97.5 |
| 7         | 芦屋市   | 99.6   | 9.6  | 95.1 | 99.4  | 9.4  | 95.4 | 99.3  | 10.7 | 95.0 |
| 8         | 伊丹市   | 99.3   | 35.4 | 97.7 | 99.1  | 40.1 | 98.0 | 99.1  | 40.7 | 98.0 |
| 9         | 相生市   | 98.9   | 17.0 | 96.2 | 98.9  | 25.0 | 96.1 | 98.7  | 25.6 | 96.1 |
| 10        | 豊岡市   | 99.1   | 26.6 | 95.7 | 99.1  | 25.7 | 96.2 | 98.9  | 31.2 | 96.4 |
| 11        | 加古川市  | 99.4   | 28.9 | 96.9 | 99.2  | 24.6 | 97.1 | 99.2  | 27.5 | 97.1 |
| 12        | 赤穂市   | 99.3   | 19.3 | 96.3 | 99.3  | 19.3 | 96.5 | 99.1  | 18.8 | 96.5 |
| 13        | 西脇市   | 99.4   | 25.5 | 96.3 | 99.3  | 24.5 | 96.8 | 99.3  | 26.5 | 97.2 |
| 14        | 宝塚市   | 99.2   | 24.8 | 96.0 | 99.3  | 26.8 | 96.6 | 99.3  | 31.7 | 97.1 |
| 15        | 三木市   | 99.1   | 29.1 | 96.5 | 98.9  | 25.3 | 96.6 | 98.9  | 27.5 | 96.5 |
| 16        | 高砂市   | 99.2   | 25.9 | 96.3 | 99.3  | 24.2 | 96.8 | 99.2  | 22.9 | 96.7 |
| 17        | 川西市   | 99.2   | 28.5 | 97.5 | 99.2  | 27.5 | 97.5 | 99.1  | 28.3 | 97.5 |
| 18        | 小野市   | 99.2   | 27.7 | 96.6 | 98.7  | 33.2 | 96.7 | 99.2  | 30.9 | 96.9 |
| 19        | 三田市   | 99.6   | 30.9 | 97.9 | 99.5  | 32.8 | 98.2 | 99.4  | 32.0 | 98.2 |
| 20        | 加西市   | 99.1   | 22.5 | 96.2 | 99.3  | 27.4 | 96.8 | 99.2  | 28.7 | 96.9 |
| 21        | 丹波篠山市 | 99.4   | 28.0 | 97.6 | 99.2  | 25.2 | 97.1 | 98.6  | 24.0 | 95.9 |
| 22        | 養父市   | 99.2   | 24.1 | 96.7 | 99.4  | 25.7 | 96.9 | 99.4  | 33.1 | 97.3 |
| 23        | 丹波市   | 99.4   | 27.1 | 97.7 | 99.4  | 25.9 | 97.7 | 99.4  | 26.5 | 97.7 |
| 24        | 南あわじ市 | 99.0   | 17.1 | 93.2 | 98.9  | 20.1 | 93.8 | 99.1  | 18.7 | 94.2 |
| 25        | 朝来市   | 98.7   | 22.2 | 95.0 | 98.9  | 22.7 | 95.1 | 98.9  | 23.7 | 95.3 |
| 26        | 淡路市   | 98.9   | 24.8 | 93.7 | 98.8  | 22.2 | 94.4 | 99.1  | 32.7 | 95.4 |
| 27        | 宍粟市   | 98.9   | 25.4 | 95.0 | 99.0  | 25.3 | 95.5 | 99.1  | 24.9 | 95.7 |
| 28        | 加東市   | 99.1   | 21.9 | 96.4 | 99.0  | 20.6 | 96.2 | 98.9  | 19.3 | 96.2 |
| 29        | たつの市  | 99.1   | 24.1 | 96.2 | 99.3  | 27.8 | 96.7 | 99.5  | 33.3 | 97.4 |
| 市計(神戸市除く) |       | 99.1   | 27.2 | 96.6 | 99.1  | 28.1 | 96.9 | 99.1  | 28.5 | 97.0 |
| 30        | 猪名川町  | 99.4   | 27.0 | 96.9 | 99.4  | 29.7 | 97.2 | 99.5  | 30.8 | 97.6 |
| 31        | 多可町   | 99.4   | 32.6 | 97.4 | 99.5  | 30.3 | 97.8 | 99.5  | 29.9 | 98.0 |
| 32        | 稲美町   | 99.2   | 18.0 | 95.1 | 99.2  | 19.9 | 95.9 | 99.2  | 19.6 | 95.5 |
| 33        | 播磨町   | 99.2   | 30.9 | 96.2 | 99.1  | 27.4 | 96.5 | 99.1  | 23.7 | 96.6 |
| 34        | 市川町   | 99.0   | 15.1 | 95.2 | 98.8  | 13.4 | 94.9 | 99.2  | 12.5 | 94.8 |
| 35        | 福崎町   | 99.3   | 27.3 | 97.0 | 99.3  | 29.1 | 97.6 | 99.2  | 26.9 | 97.5 |
| 36        | 神河町   | 99.0   | 20.3 | 94.9 | 99.3  | 20.3 | 95.4 | 98.0  | 20.7 | 94.5 |
| 37        | 太子町   | 98.9   | 23.6 | 95.6 | 98.9  | 22.1 | 95.7 | 98.2  | 17.9 | 94.8 |
| 38        | 上郡町   | 99.3   | 28.3 | 96.8 | 99.2  | 31.0 | 97.0 | 99.5  | 37.7 | 97.9 |
| 39        | 佐用町   | 99.4   | 29.1 | 97.5 | 99.6  | 30.7 | 97.9 | 99.6  | 41.6 | 98.4 |
| 40        | 香美町   | 99.5   | 23.8 | 97.2 | 99.5  | 21.8 | 97.4 | 99.5  | 20.9 | 97.6 |
| 41        | 新温泉町  | 99.3   | 16.7 | 96.4 | 99.3  | 15.4 | 96.2 | 99.4  | 20.3 | 96.6 |
| 町計        |       | 99.2   | 24.5 | 96.3 | 99.2  | 24.1 | 96.6 | 99.1  | 23.3 | 96.6 |
| 県計        |       | 99.1   | 28.2 | 97.1 | 99.1  | 29.4 | 97.3 | 99.0  | 30.1 | 97.2 |



<市町村民税・個人>

(単位：%)

| 市町名       |       | 平成30年度 |      |      | 令和元年度 |      |      | 令和2年度 |      |      |
|-----------|-------|--------|------|------|-------|------|------|-------|------|------|
|           |       | 現年分    | 滞繰分  | 計    | 現年分   | 滞繰分  | 計    | 現年分   | 滞繰分  | 計    |
| 1         | 神戸市   | 98.9   | 33.2 | 97.7 | 99.0  | 34.8 | 97.8 | 98.9  | 35.8 | 97.6 |
| 2         | 姫路市   | 98.8   | 30.2 | 96.0 | 98.9  | 30.9 | 96.4 | 98.9  | 30.8 | 96.7 |
| 3         | 尼崎市   | 98.0   | 29.6 | 93.5 | 98.3  | 32.0 | 94.4 | 98.4  | 32.5 | 95.0 |
| 4         | 明石市   | 99.0   | 23.4 | 96.1 | 99.1  | 25.3 | 96.5 | 99.1  | 16.4 | 96.6 |
| 5         | 西宮市   | 99.3   | 42.3 | 98.3 | 99.3  | 44.7 | 98.4 | 99.4  | 43.8 | 98.6 |
| 6         | 洲本市   | 99.5   | 28.0 | 96.2 | 99.4  | 40.7 | 97.4 | 99.0  | 57.3 | 98.0 |
| 7         | 芦屋市   | 99.6   | 9.4  | 94.9 | 99.4  | 9.0  | 95.2 | 99.3  | 10.3 | 94.8 |
| 8         | 伊丹市   | 99.2   | 35.6 | 97.3 | 99.0  | 39.8 | 97.7 | 99.2  | 40.6 | 98.0 |
| 9         | 相生市   | 98.8   | 17.3 | 95.6 | 98.7  | 24.3 | 95.7 | 99.0  | 25.4 | 96.0 |
| 10        | 豊岡市   | 98.9   | 27.2 | 95.1 | 98.9  | 26.4 | 95.6 | 99.2  | 32.4 | 96.4 |
| 11        | 加古川市  | 99.3   | 29.6 | 96.5 | 99.1  | 25.1 | 96.7 | 99.3  | 27.9 | 97.1 |
| 12        | 赤穂市   | 99.2   | 20.2 | 95.6 | 99.1  | 20.0 | 95.9 | 99.0  | 17.5 | 96.0 |
| 13        | 西脇市   | 99.3   | 25.4 | 95.7 | 99.2  | 24.0 | 96.4 | 99.3  | 25.7 | 96.9 |
| 14        | 宝塚市   | 99.2   | 24.9 | 95.9 | 99.2  | 27.0 | 96.5 | 99.3  | 32.0 | 97.1 |
| 15        | 三木市   | 99.0   | 30.1 | 96.0 | 98.8  | 26.4 | 96.2 | 98.7  | 29.0 | 96.2 |
| 16        | 高砂市   | 99.0   | 25.8 | 95.4 | 99.0  | 24.1 | 95.8 | 99.2  | 22.8 | 96.2 |
| 17        | 川西市   | 99.2   | 29.2 | 97.5 | 99.1  | 28.3 | 97.4 | 99.2  | 28.9 | 97.5 |
| 18        | 小野市   | 99.0   | 29.0 | 95.8 | 99.1  | 32.6 | 96.5 | 99.2  | 36.4 | 97.2 |
| 19        | 三田市   | 99.5   | 32.5 | 97.8 | 99.4  | 33.5 | 98.0 | 99.5  | 31.7 | 98.1 |
| 20        | 加西市   | 98.9   | 23.0 | 95.4 | 99.2  | 27.1 | 96.1 | 99.2  | 27.7 | 96.6 |
| 21        | 丹波篠山市 | 99.3   | 28.1 | 97.3 | 99.1  | 25.2 | 96.7 | 99.0  | 23.8 | 95.9 |
| 22        | 養父市   | 99.1   | 24.0 | 96.1 | 99.4  | 25.2 | 96.6 | 99.3  | 32.2 | 97.0 |
| 23        | 丹波市   | 99.3   | 27.1 | 97.3 | 99.3  | 25.5 | 97.3 | 99.4  | 26.5 | 97.5 |
| 24        | 南あわじ市 | 98.9   | 17.3 | 92.5 | 98.8  | 20.3 | 93.3 | 99.1  | 18.8 | 93.7 |
| 25        | 朝来市   | 98.5   | 22.3 | 94.2 | 98.7  | 23.4 | 94.5 | 98.8  | 22.9 | 94.8 |
| 26        | 淡路市   | 98.8   | 25.4 | 93.1 | 98.7  | 23.0 | 93.7 | 98.9  | 33.4 | 95.0 |
| 27        | 宍粟市   | 98.8   | 25.2 | 94.6 | 98.9  | 25.0 | 95.1 | 99.0  | 24.9 | 95.5 |
| 28        | 加東市   | 98.8   | 22.3 | 95.3 | 98.9  | 20.4 | 95.4 | 98.7  | 18.9 | 95.4 |
| 29        | たつの市  | 98.9   | 24.2 | 95.3 | 99.1  | 28.0 | 96.1 | 99.5  | 33.6 | 97.1 |
| 市計(神戸市除く) |       | 99.0   | 27.4 | 96.2 | 99.0  | 28.3 | 96.5 | 99.1  | 28.7 | 96.8 |
| 30        | 猪名川町  | 99.4   | 27.0 | 96.7 | 99.3  | 29.2 | 97.1 | 99.6  | 31.0 | 97.7 |
| 31        | 多可町   | 99.4   | 32.8 | 97.1 | 99.4  | 29.9 | 97.5 | 99.4  | 29.8 | 97.8 |
| 32        | 稲美町   | 98.8   | 18.0 | 93.4 | 98.9  | 19.8 | 94.6 | 99.0  | 19.4 | 94.5 |
| 33        | 播磨町   | 99.1   | 30.7 | 95.3 | 98.9  | 27.2 | 95.8 | 99.1  | 23.3 | 96.0 |
| 34        | 市川町   | 98.9   | 15.6 | 95.0 | 98.8  | 13.9 | 94.7 | 99.1  | 13.1 | 94.8 |
| 35        | 福崎町   | 99.1   | 26.6 | 96.1 | 99.1  | 28.7 | 96.8 | 99.1  | 26.4 | 97.0 |
| 36        | 神河町   | 98.9   | 19.6 | 94.2 | 99.3  | 19.9 | 94.9 | 99.3  | 20.4 | 95.4 |
| 37        | 太子町   | 98.8   | 22.9 | 95.1 | 98.7  | 21.7 | 95.2 | 98.9  | 17.7 | 95.3 |
| 38        | 上郡町   | 99.2   | 29.0 | 96.6 | 99.0  | 31.7 | 96.8 | 99.6  | 39.1 | 98.0 |
| 39        | 佐用町   | 99.2   | 29.0 | 97.1 | 99.5  | 30.1 | 97.5 | 99.5  | 41.6 | 98.1 |
| 40        | 香美町   | 99.5   | 24.1 | 97.1 | 99.5  | 22.2 | 97.3 | 99.5  | 21.6 | 97.6 |
| 41        | 新温泉町  | 99.3   | 16.8 | 96.1 | 99.3  | 15.4 | 95.9 | 99.5  | 19.5 | 96.3 |
| 町計        |       | 99.1   | 24.4 | 95.7 | 99.1  | 23.9 | 96.1 | 99.3  | 23.2 | 96.4 |
| 県計        |       | 99.0   | 28.4 | 96.7 | 99.0  | 29.6 | 96.9 | 99.0  | 30.2 | 97.1 |

<市町村民税・法人>

(単位：%)

| 市町名       |       | 平成30年度 |      |      | 令和元年度 |       |       | 令和2年度 |      |       |
|-----------|-------|--------|------|------|-------|-------|-------|-------|------|-------|
|           |       | 現年分    | 滞繰分  | 計    | 現年分   | 滞繰分   | 計     | 現年分   | 滞繰分  | 計     |
| 1         | 神戸市   | 99.9   | 39.0 | 99.7 | 99.8  | 43.9  | 99.7  | 98.7  | 50.0 | 98.6  |
| 2         | 姫路市   | 99.8   | 21.2 | 99.1 | 99.5  | 18.8  | 98.9  | 98.8  | 15.9 | 97.7  |
| 3         | 尼崎市   | 99.9   | 26.6 | 99.3 | 99.9  | 22.7  | 99.3  | 99.0  | 31.0 | 98.4  |
| 4         | 明石市   | 99.9   | 24.9 | 99.5 | 99.9  | 25.4  | 99.5  | 97.6  | 15.9 | 97.2  |
| 5         | 西宮市   | 99.8   | 25.5 | 99.1 | 99.6  | 29.8  | 99.0  | 98.8  | 31.3 | 98.2  |
| 6         | 洲本市   | 99.8   | 22.6 | 99.4 | 99.8  | 19.7  | 99.3  | 95.8  | 5.9  | 95.1  |
| 7         | 芦屋市   | 99.5   | 22.0 | 98.5 | 99.3  | 35.2  | 98.5  | 98.4  | 31.6 | 97.5  |
| 8         | 伊丹市   | 99.7   | 25.4 | 99.4 | 99.7  | 47.0  | 99.4  | 98.4  | 42.5 | 98.0  |
| 9         | 相生市   | 99.8   | 5.6  | 99.3 | 99.6  | 44.7  | 99.1  | 96.7  | 32.3 | 96.2  |
| 10        | 豊岡市   | 99.8   | 11.1 | 98.8 | 99.8  | 11.0  | 98.9  | 97.4  | 8.8  | 96.3  |
| 11        | 加古川市  | 99.9   | 14.0 | 98.9 | 99.9  | 15.8  | 99.1  | 98.6  | 18.2 | 97.7  |
| 12        | 赤穂市   | 99.7   | 5.8  | 98.8 | 99.8  | 9.4   | 98.7  | 99.5  | 34.5 | 98.6  |
| 13        | 西脇市   | 99.9   | 30.3 | 99.3 | 99.9  | 41.5  | 99.5  | 99.6  | 62.1 | 99.4  |
| 14        | 宝塚市   | 99.6   | 21.4 | 97.7 | 99.7  | 18.2  | 98.2  | 98.8  | 21.7 | 97.6  |
| 15        | 三木市   | 99.9   | 8.3  | 98.9 | 99.1  | 6.5   | 98.3  | 99.5  | 14.5 | 97.7  |
| 16        | 高砂市   | 99.9   | 29.1 | 99.5 | 99.9  | 26.0  | 99.6  | 99.5  | 25.0 | 99.1  |
| 17        | 川西市   | 99.7   | 15.1 | 98.5 | 99.4  | 13.0  | 98.2  | 98.6  | 19.0 | 97.3  |
| 18        | 小野市   | 99.9   | 5.8  | 99.2 | 97.6  | 48.1  | 97.3  | 99.0  | 7.1  | 95.8  |
| 19        | 三田市   | 99.8   | 12.2 | 98.8 | 99.8  | 23.9  | 99.2  | 99.1  | 36.9 | 98.6  |
| 20        | 加西市   | 99.9   | 15.4 | 99.0 | 99.7  | 33.8  | 99.2  | 99.0  | 51.6 | 98.6  |
| 21        | 丹波篠山市 | 100.0  | 25.4 | 99.6 | 99.8  | 26.1  | 99.5  | 96.5  | 33.7 | 96.1  |
| 22        | 養父市   | 99.6   | 29.2 | 99.4 | 99.6  | 42.0  | 99.2  | 99.8  | 57.3 | 99.4  |
| 23        | 丹波市   | 99.9   | 26.1 | 99.6 | 99.9  | 35.1  | 99.5  | 99.4  | 26.7 | 99.0  |
| 24        | 南あわじ市 | 99.7   | 14.6 | 97.6 | 99.5  | 13.8  | 97.9  | 99.3  | 16.6 | 97.6  |
| 25        | 朝来市   | 99.6   | 19.6 | 98.6 | 99.8  | 10.8  | 98.5  | 99.5  | 38.2 | 98.4  |
| 26        | 淡路市   | 99.6   | 6.8  | 97.9 | 99.8  | 5.2   | 98.2  | 99.8  | 17.3 | 98.3  |
| 27        | 宍粟市   | 99.4   | 28.6 | 97.8 | 99.5  | 32.2  | 98.2  | 99.2  | 26.3 | 97.7  |
| 28        | 加東市   | 99.9   | 12.6 | 99.4 | 99.7  | 27.2  | 99.3  | 99.7  | 28.2 | 99.3  |
| 29        | たつの市  | 99.8   | 17.0 | 99.5 | 99.9  | 21.3  | 99.4  | 99.6  | 26.8 | 99.1  |
| 市計(神戸市除く) |       | 99.8   | 20.5 | 99.1 | 99.7  | 22.3  | 99.0  | 98.7  | 23.2 | 97.9  |
| 30        | 猪名川町  | 99.9   | 23.8 | 99.2 | 99.8  | 55.3  | 99.4  | 98.0  | 16.5 | 97.6  |
| 31        | 多可町   | 99.9   | 0.0  | 99.6 | 99.9  | 55.2  | 99.7  | 99.9  | 33.3 | 99.7  |
| 32        | 稲美町   | 99.9   | 23.4 | 99.9 | 99.9  | 43.5  | 99.9  | 99.9  | 51.4 | 99.9  |
| 33        | 播磨町   | 99.8   | 53.7 | 99.7 | 100.0 | 40.6  | 99.7  | 99.6  | 49.1 | 99.4  |
| 34        | 市川町   | 99.7   | 7.3  | 97.2 | 99.3  | 6.1   | 96.7  | 100.0 | 5.1  | 95.7  |
| 35        | 福崎町   | 99.9   | 50.7 | 99.8 | 99.9  | 49.4  | 99.9  | 99.4  | 61.8 | 99.3  |
| 36        | 神河町   | 99.9   | 51.0 | 99.5 | 99.9  | 62.3  | 99.7  | 86.8  | 63.9 | 86.7  |
| 37        | 太子町   | 99.8   | 80.8 | 99.7 | 99.9  | 80.4  | 99.8  | 89.3  | 51.2 | 89.2  |
| 38        | 上郡町   | 99.6   | 19.0 | 98.2 | 99.9  | 24.1  | 98.4  | 98.7  | 22.5 | 97.2  |
| 39        | 佐用町   | 99.9   | 58.0 | 99.9 | 100.0 | 100.0 | 100.0 | 100.0 | -    | 100.0 |
| 40        | 香美町   | 99.5   | 19.9 | 97.8 | 99.7  | 16.1  | 98.5  | 99.4  | 10.7 | 98.0  |
| 41        | 新温泉町  | 99.7   | 16.3 | 99.3 | 99.5  | 14.2  | 98.9  | 99.1  | 44.1 | 98.5  |
| 町計        |       | 99.8   | 32.5 | 99.5 | 99.9  | 33.9  | 99.6  | 98.2  | 27.9 | 97.9  |
| 県計        |       | 99.8   | 23.4 | 99.3 | 99.7  | 25.6  | 99.3  | 98.7  | 27.2 | 98.2  |

<固定資産税（交納付金を除く）>

(単位：%)

| 市町名       |       | 平成30年度 |      |      | 令和元年度 |      |      | 令和2年度 |      |      |
|-----------|-------|--------|------|------|-------|------|------|-------|------|------|
|           |       | 現年分    | 滞繰分  | 計    | 現年分   | 滞繰分  | 計    | 現年分   | 滞繰分  | 計    |
| 1         | 神戸市   | 99.5   | 39.7 | 98.6 | 99.4  | 39.3 | 98.7 | 97.9  | 45.0 | 97.3 |
| 2         | 姫路市   | 99.2   | 23.3 | 96.3 | 99.2  | 26.7 | 96.8 | 98.1  | 26.6 | 96.0 |
| 3         | 尼崎市   | 99.2   | 37.8 | 96.9 | 99.2  | 34.0 | 97.4 | 98.5  | 37.1 | 97.1 |
| 4         | 明石市   | 99.2   | 37.3 | 95.8 | 99.3  | 23.2 | 96.4 | 97.6  | 17.9 | 95.1 |
| 5         | 西宮市   | 99.5   | 14.2 | 96.8 | 99.5  | 15.5 | 97.0 | 98.7  | 15.0 | 96.3 |
| 6         | 洲本市   | 99.1   | 23.9 | 94.3 | 99.2  | 25.1 | 95.2 | 98.6  | 26.6 | 95.4 |
| 7         | 芦屋市   | 99.4   | 47.2 | 98.6 | 99.3  | 48.4 | 98.6 | 98.3  | 52.0 | 97.7 |
| 8         | 伊丹市   | 99.5   | 44.3 | 98.8 | 99.5  | 61.0 | 99.1 | 98.0  | 56.4 | 97.7 |
| 9         | 相生市   | 99.4   | 17.9 | 97.8 | 99.4  | 22.9 | 97.8 | 96.9  | 26.6 | 95.5 |
| 10        | 豊岡市   | 98.9   | 21.8 | 92.7 | 98.6  | 16.8 | 93.1 | 97.0  | 17.6 | 91.7 |
| 11        | 加古川市  | 99.5   | 20.2 | 95.8 | 99.3  | 25.7 | 96.4 | 98.7  | 23.2 | 96.1 |
| 12        | 赤穂市   | 99.2   | 12.4 | 94.3 | 99.2  | 15.1 | 94.6 | 98.0  | 12.4 | 93.8 |
| 13        | 西脇市   | 99.1   | 20.1 | 95.0 | 99.3  | 26.6 | 96.4 | 98.9  | 26.4 | 96.7 |
| 14        | 宝塚市   | 99.0   | 25.1 | 94.7 | 99.0  | 32.9 | 95.6 | 98.8  | 33.4 | 96.1 |
| 15        | 三木市   | 99.1   | 26.2 | 96.1 | 99.0  | 23.3 | 96.3 | 96.9  | 28.5 | 94.5 |
| 16        | 高砂市   | 99.3   | 14.8 | 95.7 | 99.2  | 17.6 | 95.9 | 98.9  | 17.9 | 95.8 |
| 17        | 川西市   | 98.9   | 21.1 | 94.6 | 98.5  | 16.8 | 94.8 | 97.9  | 19.6 | 94.0 |
| 18        | 小野市   | 99.4   | 26.8 | 97.1 | 99.5  | 30.7 | 97.7 | 99.0  | 35.4 | 97.6 |
| 19        | 三田市   | 99.3   | 18.7 | 95.5 | 99.4  | 23.9 | 96.3 | 98.1  | 24.7 | 95.7 |
| 20        | 加西市   | 98.8   | 23.8 | 94.5 | 99.0  | 34.2 | 95.7 | 98.8  | 31.3 | 96.2 |
| 21        | 丹波篠山市 | 98.5   | 16.7 | 92.5 | 98.5  | 15.3 | 92.6 | 96.9  | 16.7 | 91.0 |
| 22        | 養父市   | 97.9   | 21.7 | 92.6 | 98.0  | 17.2 | 92.9 | 95.7  | 13.0 | 90.6 |
| 23        | 丹波市   | 98.9   | 19.3 | 94.1 | 98.9  | 11.6 | 94.1 | 97.4  | 20.3 | 94.1 |
| 24        | 南あわじ市 | 98.3   | 14.6 | 88.7 | 98.4  | 15.7 | 89.6 | 98.6  | 14.2 | 90.5 |
| 25        | 朝来市   | 98.7   | 14.1 | 94.3 | 98.7  | 15.1 | 94.4 | 96.9  | 15.5 | 92.8 |
| 26        | 淡路市   | 98.1   | 18.7 | 92.0 | 98.0  | 22.2 | 92.5 | 98.4  | 22.1 | 92.9 |
| 27        | 宍粟市   | 98.2   | 14.5 | 90.0 | 98.3  | 19.7 | 91.0 | 98.6  | 16.4 | 91.5 |
| 28        | 加東市   | 99.5   | 21.6 | 96.7 | 99.5  | 18.3 | 97.0 | 97.6  | 15.6 | 95.4 |
| 29        | たつの市  | 98.6   | 19.2 | 92.2 | 98.8  | 20.9 | 93.0 | 96.7  | 24.6 | 92.3 |
| 市計(神戸市除く) |       | 99.2   | 23.8 | 95.8 | 99.2  | 24.0 | 96.3 | 98.2  | 23.8 | 95.7 |
| 30        | 猪名川町  | 98.9   | 13.4 | 89.9 | 98.7  | 15.2 | 90.7 | 99.2  | 14.2 | 91.4 |
| 31        | 多可町   | 99.3   | 23.9 | 96.1 | 99.1  | 23.5 | 96.3 | 98.6  | 26.9 | 96.1 |
| 32        | 稲美町   | 99.0   | 20.4 | 94.5 | 99.1  | 18.3 | 94.9 | 99.2  | 23.0 | 95.7 |
| 33        | 播磨町   | 99.4   | 31.4 | 97.0 | 99.4  | 33.6 | 97.6 | 98.9  | 33.0 | 97.3 |
| 34        | 市川町   | 98.2   | 11.5 | 90.0 | 98.2  | 10.5 | 89.7 | 95.3  | 12.4 | 86.8 |
| 35        | 福崎町   | 99.3   | 25.9 | 96.4 | 99.3  | 30.4 | 97.1 | 98.7  | 30.5 | 96.9 |
| 36        | 神河町   | 99.0   | 14.0 | 95.0 | 99.0  | 21.5 | 95.1 | 98.6  | 23.1 | 95.0 |
| 37        | 太子町   | 98.9   | 25.3 | 95.2 | 98.9  | 22.2 | 95.3 | 94.6  | 23.2 | 91.6 |
| 38        | 上郡町   | 98.9   | 23.5 | 96.1 | 99.1  | 34.3 | 96.8 | 97.2  | 38.5 | 95.3 |
| 39        | 佐用町   | 99.0   | 27.4 | 93.8 | 99.0  | 36.4 | 95.1 | 98.4  | 41.5 | 95.8 |
| 40        | 香美町   | 99.1   | 10.2 | 90.3 | 99.1  | 8.9  | 91.7 | 96.5  | 7.8  | 89.2 |
| 41        | 新温泉町  | 98.6   | 7.0  | 88.4 | 98.1  | 8.4  | 87.7 | 95.1  | 9.4  | 84.8 |
| 町計        |       | 99.0   | 19.2 | 94.3 | 99.0  | 20.8 | 94.8 | 97.8  | 21.4 | 94.0 |
| 県計        |       | 99.3   | 25.3 | 96.6 | 99.2  | 25.4 | 96.9 | 98.1  | 26.2 | 96.1 |

(注)「決算統計(第6表)」による。

第6表 市町別徴税職員の状況（令和3年3月31日現在）

（単位：人）

| 区分<br>市町名 |       | 徴税職員  | 左の内訳 |       |      | 臨時職員 |
|-----------|-------|-------|------|-------|------|------|
|           |       |       | 総務関係 | 課税関係  | 徴収関係 |      |
|           |       |       | 1    | 神戸市   | 469  |      |
| 2         | 姫路市   | 127   | 12   | 72    | 43   | 5    |
| 3         | 尼崎市   | 122   | 10   | 64    | 48   | 60   |
| 4         | 明石市   | 90    | 6    | 55    | 29   | 5    |
| 5         | 西宮市   | 143   | 13   | 86    | 44   | 15   |
| 6         | 洲本市   | 21    | 2    | 13    | 6    | 2    |
| 7         | 芦屋市   | 35    | 4    | 21    | 10   | 8    |
| 8         | 伊丹市   | 49    | 8    | 26    | 15   | 5    |
| 9         | 相生市   | 15    | 2    | 9     | 4    | 5    |
| 10        | 豊岡市   | 35    | 2    | 22    | 11   | 7    |
| 11        | 加古川市  | 83    | 7    | 57    | 19   | 7    |
| 12        | 赤穂市   | 14    | 1    | 10    | 3    | 0    |
| 13        | 西脇市   | 17    | 1    | 9     | 7    | 3    |
| 14        | 宝塚市   | 69    | 6    | 39    | 24   | 29   |
| 15        | 三木市   | 26    | 4    | 12    | 10   | 3    |
| 16        | 高砂市   | 34    | 5    | 19    | 10   | 0    |
| 17        | 川西市   | 43    | 2    | 28    | 13   | 5    |
| 18        | 小野市   | 21    | 4    | 12    | 5    | 3    |
| 19        | 三田市   | 33    | 6    | 19    | 8    | 0    |
| 20        | 加西市   | 18    | 1    | 13    | 4    | 8    |
| 21        | 丹波篠山市 | 18    | 1    | 10    | 7    | 4    |
| 22        | 養父市   | 14    | 1    | 8     | 5    | 4    |
| 23        | 丹波市   | 28    | 1    | 20    | 7    | 8    |
| 24        | 南あわじ市 | 18    | 0    | 11    | 7    | 1    |
| 25        | 朝来市   | 15    | 1    | 9     | 5    | 3    |
| 26        | 淡路市   | 15    | 0    | 11    | 4    | 6    |
| 27        | 宍粟市   | 23    | 2    | 13    | 8    | 5    |
| 28        | 加東市   | 16    | 1    | 11    | 4    | 5    |
| 29        | たつの市  | 27    | 2    | 16    | 9    | 6    |
| 市計(神戸市除く) |       | 1,169 | 105  | 695   | 369  | 212  |
| 30        | 猪名川町  | 10    | 1    | 6     | 3    | 1    |
| 31        | 多可町   | 11    | 0    | 9     | 2    | 5    |
| 32        | 稲美町   | 14    | 0    | 10    | 4    | 4    |
| 33        | 播磨町   | 15    | 0    | 9     | 6    | 1    |
| 34        | 市川町   | 7     | 0    | 5     | 2    | 1    |
| 35        | 福崎町   | 9     | 1    | 6     | 2    | 0    |
| 36        | 神河町   | 8     | 1    | 5     | 2    | 0    |
| 37        | 太子町   | 12    | 2    | 8     | 2    | 2    |
| 38        | 上郡町   | 11    | 2    | 6     | 3    | 4    |
| 39        | 佐用町   | 11    | 1    | 7     | 3    | 0    |
| 40        | 香美町   | 10    | 0    | 7     | 3    | 0    |
| 41        | 新温泉町  | 9     | 1    | 6     | 2    | 0    |
| 町計        |       | 127   | 9    | 84    | 34   | 18   |
| 県計        |       | 1,765 | 192  | 1,050 | 523  | 297  |

(注) 「課税状況調(第39表)」による。

第7表 市町別徴税費の状況（令和2年度）

（単位：千円、％）

| 市町名       | 税 収 入 額     |             |              | 徴 税 費     |           |                       |           |                  | H-I       | 税 収 入 (見込額) に対する<br>徴税費の割合 |        |        |
|-----------|-------------|-------------|--------------|-----------|-----------|-----------------------|-----------|------------------|-----------|----------------------------|--------|--------|
|           | 市町村税<br>A   | 個人県民税<br>B  | 計<br>(A+B) C | 人件費<br>D  | 需用費<br>E  | 税金及びこれ<br>に要する経費<br>F | その他<br>G  | 計<br>(D+E+F+G) H |           | I                          | H/C(%) | J/A(%) |
| 1 神戸市     | 305,465,511 | 33,425,384  | 338,890,895  | 3,762,976 | 2,730,132 | 0                     | 0         | 6,493,108        | 2,167,195 | 4,325,913                  | 1.9    | 1.4    |
| 2 姫路市     | 96,684,619  | 20,132,949  | 116,817,568  | 919,778   | 202,324   | 0                     | 349       | 1,122,451        | 755,706   | 366,745                    | 1.0    | 0.4    |
| 3 尼崎市     | 79,557,367  | 17,005,777  | 96,563,144   | 1,006,203 | 254,045   | 0                     | 316,539   | 1,576,787        | 664,167   | 912,620                    | 1.6    | 1.1    |
| 4 明石市     | 43,590,526  | 11,240,831  | 54,831,357   | 530,164   | 93,268    | 0                     | 223,231   | 846,663          | 435,573   | 411,090                    | 1.5    | 0.9    |
| 5 西宮市     | 87,652,717  | 26,440,007  | 114,092,724  | 1,001,414 | 497,061   | 152                   | 205       | 1,498,832        | 776,468   | 722,364                    | 1.3    | 0.8    |
| 6 洲本市     | 5,724,568   | 1,219,728   | 6,944,296    | 132,562   | 10,548    | 0                     | 16,836    | 159,946          | 66,596    | 93,350                     | 2.3    | 1.6    |
| 7 芦屋市     | 23,271,345  | 8,451,038   | 31,722,383   | 227,956   | 130,867   | 0                     | 5,982     | 364,805          | 172,916   | 191,889                    | 1.1    | 0.8    |
| 8 伊丹市     | 31,500,861  | 8,122,811   | 39,623,672   | 384,266   | 34,811    | 557                   | 49,455    | 469,089          | 291,167   | 177,922                    | 1.2    | 0.6    |
| 9 相生市     | 4,200,275   | 879,371     | 5,079,646    | 102,508   | 5,713     | 0                     | 38,354    | 146,575          | 45,278    | 101,297                    | 2.9    | 2.4    |
| 10 豊岡市    | 9,782,474   | 2,202,396   | 11,984,870   | 244,521   | 7,763     | 0                     | 84,417    | 336,691          | 120,930   | 215,761                    | 2.8    | 2.2    |
| 11 加古川市   | 39,797,386  | 9,394,824   | 49,192,210   | 525,940   | 32,953    | 0                     | 145,079   | 703,972          | 413,032   | 290,940                    | 1.4    | 0.7    |
| 12 赤穂市    | 8,295,363   | 1,483,988   | 9,779,351    | 89,780    | 67,977    | 0                     | 3,097     | 160,854          | 72,645    | 88,209                     | 1.6    | 1.1    |
| 13 西脇市    | 4,870,101   | 1,170,480   | 6,040,581    | 90,760    | 19,564    | 0                     | 0         | 110,324          | 60,123    | 50,201                     | 1.8    | 1.0    |
| 14 宝塚市    | 36,186,790  | 11,352,887  | 47,539,677   | 495,165   | 113,971   | 0                     | 56,183    | 665,319          | 335,500   | 329,819                    | 1.4    | 0.9    |
| 15 三木市    | 11,303,532  | 2,448,035   | 13,751,567   | 157,467   | 76,854    | 118                   | 0         | 234,439          | 123,209   | 111,230                    | 1.7    | 1.0    |
| 16 高砂市    | 16,341,538  | 3,166,320   | 19,507,858   | 213,434   | 161,766   | 0                     | 5,443     | 380,643          | 137,273   | 243,370                    | 2.0    | 1.5    |
| 17 川西市    | 19,789,142  | 6,073,165   | 25,862,307   | 301,257   | 144,952   | 0                     | 8,473     | 454,682          | 221,497   | 233,185                    | 1.8    | 1.2    |
| 18 小野市    | 7,263,645   | 1,489,713   | 8,753,358    | 126,413   | 38,581    | 0                     | 0         | 164,994          | 78,326    | 86,668                     | 1.9    | 1.2    |
| 19 三田市    | 17,716,889  | 4,824,128   | 22,541,017   | 244,858   | 59,399    | 0                     | 9,045     | 313,302          | 174,624   | 138,678                    | 1.4    | 0.8    |
| 20 加西市    | 6,944,203   | 1,427,637   | 8,371,840    | 114,078   | 22,178    | 0                     | 3,151     | 139,407          | 71,226    | 68,181                     | 1.7    | 1.0    |
| 21 丹波篠山市  | 4,995,079   | 1,191,628   | 6,186,707    | 130,247   | 16,657    | 0                     | 62,650    | 209,554          | 60,726    | 148,828                    | 3.4    | 3.0    |
| 22 養父市    | 2,396,595   | 566,432     | 2,963,027    | 111,485   | 2,857     | 0                     | 14,497    | 128,839          | 35,723    | 93,116                     | 4.3    | 3.9    |
| 23 丹波市    | 7,997,084   | 1,790,880   | 9,787,964    | 188,936   | 92,521    | 0                     | 79,974    | 361,431          | 100,518   | 260,913                    | 3.7    | 3.3    |
| 24 南あわじ市  | 5,648,078   | 1,230,301   | 6,878,379    | 127,727   | 2,827     | 0                     | 0         | 130,554          | 70,297    | 60,257                     | 1.9    | 1.1    |
| 25 朝来市    | 4,463,762   | 814,750     | 5,278,512    | 100,010   | 2,849     | 0                     | 100,758   | 203,617          | 47,653    | 155,964                    | 3.9    | 3.5    |
| 26 淡路市    | 5,348,056   | 1,115,978   | 6,464,034    | 196,866   | 16,849    | 0                     | 51,958    | 265,673          | 65,743    | 199,930                    | 4.1    | 3.7    |
| 27 宍粟市    | 4,427,370   | 1,043,823   | 5,471,193    | 126,742   | 32,676    | 0                     | 19,214    | 178,632          | 59,589    | 119,043                    | 3.3    | 2.7    |
| 28 加東市    | 6,864,374   | 1,276,209   | 8,140,583    | 95,178    | 75,201    | 50                    | 35,151    | 205,580          | 68,114    | 137,466                    | 2.5    | 2.0    |
| 29 たつの市   | 10,691,764  | 2,403,428   | 13,095,192   | 183,919   | 85,012    | 0                     | 48,148    | 317,079          | 112,602   | 204,477                    | 2.4    | 1.9    |
| 市計(神戸市除く) | 603,305,503 | 149,959,514 | 753,265,017  | 8,169,634 | 2,302,034 | 877                   | 1,378,189 | 11,850,734       | 5,637,221 | 6,213,513                  | 1.6    | 1.0    |

第7表 市町別徴税費の状況（令和2年度）

（単位：千円、％）

| 区分<br>市町名 | 税 収 入 額     |             |               | 徴 税 費      |           |                       |           |                  |                   | 税 収 入 (見込額) に対する<br>徴税費の割合 |        |        |
|-----------|-------------|-------------|---------------|------------|-----------|-----------------------|-----------|------------------|-------------------|----------------------------|--------|--------|
|           | 市町村税<br>A   | 個人県民税<br>B  | 計<br>(A+B) C  | 人件費<br>D   | 需用費<br>E  | 税金及びこれ<br>に要する経費<br>F | その他<br>G  | 計<br>(D+E+F+G) H | 県民税<br>徴収取扱費<br>I | H-I<br>J                   | H/C(%) | J/A(%) |
| 30 猪名川町   | 3,463,287   | 1,127,094   | 4,590,381     | 72,932     | 47,317    | 2,912                 | 0         | 123,161          | 48,762            | 74,399                     | 2.7    | 2.1    |
| 31 多可町    | 2,062,333   | 542,981     | 2,605,314     | 56,577     | 41,288    | 0                     | 27,229    | 125,094          | 31,696            | 93,398                     | 4.8    | 4.5    |
| 32 稲美町    | 4,345,912   | 966,351     | 5,312,263     | 79,547     | 43,416    | 0                     | 0         | 122,963          | 48,371            | 74,592                     | 2.3    | 1.7    |
| 33 播磨町    | 5,561,925   | 1,128,732   | 6,690,657     | 80,640     | 10,162    | 0                     | 24,242    | 115,044          | 50,124            | 64,920                     | 1.7    | 1.2    |
| 34 市川町    | 1,217,428   | 319,487     | 1,536,915     | 53,183     | 34,815    | 0                     | 0         | 87,998           | 18,508            | 69,490                     | 5.7    | 5.7    |
| 35 福崎町    | 3,261,265   | 610,990     | 3,872,255     | 56,858     | 24,341    | 0                     | 8,711     | 89,910           | 29,410            | 60,500                     | 2.3    | 1.9    |
| 36 神河町    | 1,759,615   | 302,071     | 2,061,686     | 51,133     | 4,669     | 0                     | 0         | 55,802           | 17,829            | 37,973                     | 2.7    | 2.2    |
| 37 太子町    | 4,039,677   | 1,139,407   | 5,179,084     | 83,518     | 34,246    | 0                     | 0         | 117,764          | 50,914            | 66,850                     | 2.3    | 1.7    |
| 38 上郡町    | 2,333,061   | 479,785     | 2,812,846     | 90,892     | 27,292    | 0                     | 3,502     | 121,686          | 23,253            | 98,433                     | 4.3    | 4.2    |
| 39 佐用町    | 2,179,683   | 399,438     | 2,579,121     | 81,363     | 2,325     | 0                     | 22,936    | 106,624          | 25,255            | 81,369                     | 4.1    | 3.7    |
| 40 香美町    | 1,681,102   | 413,769     | 2,094,871     | 63,961     | 4,200     | 0                     | 28,830    | 96,991           | 25,785            | 71,206                     | 4.6    | 4.2    |
| 41 新温泉町   | 1,339,840   | 327,224     | 1,667,064     | 56,793     | 2,943     | 0                     | 35,952    | 95,688           | 20,598            | 75,090                     | 5.7    | 5.6    |
| 町 計       | 33,245,128  | 7,757,329   | 41,002,457    | 827,397    | 277,014   | 2,912                 | 151,402   | 1,258,725        | 390,505           | 868,220                    | 3.1    | 2.6    |
| 県 計       | 942,016,142 | 191,142,227 | 1,133,158,369 | 12,760,007 | 5,309,180 | 3,789                 | 1,529,591 | 19,602,567       | 8,194,921         | 11,407,646                 | 1.7    | 1.2    |

（注）「課税状況調（第39表）」による。

## 第2 市 町 村 民 税

## 第2 市 町 村 民 税



第8表 市町別納税義務者数の状況（令和元年度）

（単位：人、％）

| 項目     |                | 個人均等割          |                |           |           |           | 法人均等割          |                |                |                |                |                |                |       |
|--------|----------------|----------------|----------------|-----------|-----------|-----------|----------------|----------------|----------------|----------------|----------------|----------------|----------------|-------|
|        |                | 法294-1<br>-1該当 | 法294-1<br>-2該当 | 計         | 前年度<br>計  | 対前年度<br>比 | 法312-1<br>-1該当 | 法312-1<br>-2該当 | 法312-1<br>-3該当 | 法312-1<br>-4該当 | 法312-1<br>-5該当 | 法312-1<br>-6該当 | 法312-1<br>-7該当 |       |
| 集      | 県計             | 2,654,573      | 5,104          | 2,659,677 | 2,614,466 | 101.7     | 97,672         | 845            | 22,850         | 1,968          | 5,617          | 904            | 6,252          |       |
|        | 内<br>訳         | 大都市            | 718,182        | 2,075     | 720,257   | 707,763   | 101.8          | 32,123         | 333            | 7,753          | 609            | 2,197          | 314            | 2,190 |
|        |                | 都市             | 1,810,846      | 2,926     | 1,813,772 | 1,781,684 | 101.8          | 61,709         | 494            | 14,103         | 1,257          | 3,212          | 556            | 3,783 |
|        |                | 町              | 125,545        | 103       | 125,648   | 125,019   | 100.5          | 3,840          | 18             | 994            | 102            | 208            | 34             | 279   |
|        |                | 計              | 1,936,391      | 3,029     | 1,939,420 | 1,906,703 | 101.7          | 65,549         | 512            | 15,097         | 1,359          | 3,420          | 590            | 4,062 |
| 都<br>市 | 神戸市<br>(神戸市含む) | 2,529,028      | 5,001          | 2,534,029 | 2,489,447 | 101.8     | 93,832         | 827            | 21,856         | 1,866          | 5,409          | 870            | 5,973          |       |
|        | 神戸市            | 718,182        | 2,075          | 720,257   | 718,086   | 100.3     | 32,123         | 333            | 7,753          | 609            | 2,197          | 314            | 2,190          |       |
|        | 姫路市            | 251,053        | 75             | 251,128   | 248,398   | 101.1     | 8,947          | 117            | 2,167          | 247            | 536            | 90             | 570            |       |
|        | 尼崎市            | 221,526        | 502            | 222,028   | 219,775   | 101.0     | 8,139          | 69             | 1,688          | 187            | 374            | 91             | 317            |       |
|        | 明石市            | 144,867        | 162            | 145,029   | 143,490   | 101.1     | 3,759          | 39             | 814            | 80             | 225            | 32             | 285            |       |
|        | 西宮市            | 231,605        | 281            | 231,886   | 232,543   | 99.7      | 7,851          | 47             | 1,544          | 110            | 399            | 65             | 333            |       |
|        | 洲本市            | 20,710         | 0              | 20,710    | 20,868    | 99.2      | 895            | 8              | 241            | 13             | 54             | 5              | 98             |       |
|        | 芦屋市            | 46,866         | 134            | 47,000    | 47,047    | 99.9      | 3,328          | 7              | 469            | 12             | 120            | 3              | 125            |       |
|        | 伊丹市            | 97,036         | 139            | 97,175    | 96,267    | 100.9     | 3,140          | 28             | 844            | 64             | 205            | 38             | 266            |       |
|        | 相生市            | 14,200         | 26             | 14,226    | 14,223    | 100.0     | 366            | 3              | 146            | 10             | 34             | 8              | 34             |       |
|        | 豊岡市            | 40,013         | 0              | 40,013    | 39,965    | 100.1     | 1,515          | 10             | 408            | 28             | 77             | 14             | 107            |       |
|        | 加古川市           | 130,026        | 172            | 130,198   | 129,443   | 100.6     | 3,641          | 33             | 794            | 84             | 179            | 21             | 228            |       |
|        | 赤穂市            | 23,203         | 18             | 23,221    | 23,146    | 100.3     | 646            | 5              | 164            | 18             | 51             | 8              | 84             |       |
|        | 西脇市            | 19,928         | 52             | 19,980    | 19,978    | 100.0     | 915            | 8              | 203            | 13             | 32             | 6              | 70             |       |
|        | 宝塚市            | 110,224        | 34             | 110,258   | 109,306   | 100.9     | 3,247          | 12             | 543            | 26             | 136            | 16             | 167            |       |
|        | 三木市            | 38,843         | 48             | 38,891    | 38,879    | 100.0     | 1,534          | 8              | 397            | 46             | 68             | 13             | 103            |       |
|        | 高砂市            | 43,720         | 78             | 43,798    | 43,849    | 99.9      | 1,328          | 13             | 324            | 42             | 83             | 18             | 85             |       |
|        | 川西市            | 73,739         | 127            | 73,866    | 73,264    | 100.8     | 2,064          | 20             | 380            | 22             | 113            | 9              | 151            |       |
|        | 小野市            | 24,730         | 18             | 24,748    | 24,541    | 100.8     | 774            | 5              | 219            | 25             | 57             | 16             | 66             |       |
|        | 三田市            | 57,986         | 55             | 58,041    | 57,935    | 100.2     | 1,730          | 12             | 406            | 28             | 103            | 22             | 150            |       |
|        | 加西市            | 22,475         | 18             | 22,493    | 22,374    | 100.5     | 906            | 11             | 266            | 26             | 50             | 15             | 66             |       |
|        | 丹波篠山市          | 20,268         | 24             | 20,292    | 20,248    | 100.2     | 662            | 3              | 193            | 25             | 36             | 9              | 53             |       |
|        | 養父市            | 11,181         | 33             | 11,214    | 11,314    | 99.1      | 428            | 4              | 148            | 4              | 17             | 4              | 26             |       |
|        | 丹波市            | 31,843         | 0              | 31,843    | 31,943    | 99.7      | 1,110          | 4              | 340            | 32             | 40             | 9              | 60             |       |
|        | 南あわじ市          | 22,112         | 159            | 22,271    | 22,596    | 98.6      | 773            | 7              | 268            | 15             | 27             | 6              | 45             |       |
|        | 朝来市            | 15,045         | 0              | 15,045    | 15,044    | 100.0     | 606            | 4              | 197            | 10             | 46             | 4              | 72             |       |
|        | 淡路市            | 20,499         | 326            | 20,825    | 20,751    | 100.4     | 681            | 2              | 198            | 17             | 28             | 4              | 40             |       |
|        | 宍粟市            | 18,599         | 3              | 18,602    | 18,694    | 99.5      | 691            | 2              | 204            | 15             | 20             | 8              | 32             |       |
|        | 加東市            | 20,998         | 404            | 21,402    | 21,085    | 101.5     | 796            | 5              | 220            | 21             | 50             | 11             | 78             |       |
|        | たつの市           | 37,551         | 38             | 37,589    | 37,455    | 100.4     | 1,237          | 8              | 318            | 37             | 52             | 11             | 72             |       |
| 町      | 猪名川町           | 15,026         | 23             | 15,049    | 15,046    | 100.0     | 343            | 2              | 68             | 4              | 23             | 1              | 36             |       |
|        | 多可町            | 10,099         | 0              | 10,099    | 10,166    | 99.3      | 372            | 1              | 67             | 9              | 6              | 2              | 7              |       |
|        | 稲美町            | 15,607         | 39             | 15,646    | 15,555    | 100.6     | 605            | 5              | 151            | 14             | 29             | 6              | 23             |       |
|        | 播磨町            | 16,544         | 28             | 16,572    | 16,446    | 100.8     | 416            | 5              | 95             | 14             | 20             | 6              | 51             |       |
|        | 市川町            | 5,958          | 0              | 5,958     | 6,028     | 98.8      | 134            | 0              | 34             | 5              | 6              | 4              | 9              |       |
|        | 福崎町            | 9,765          | 0              | 9,765     | 9,704     | 100.6     | 347            | 2              | 104            | 13             | 26             | 7              | 40             |       |
|        | 神河町            | 5,585          | 0              | 5,585     | 5,677     | 98.4      | 133            | 0              | 63             | 5              | 14             | 1              | 17             |       |
|        | 太子町            | 17,016         | 0              | 17,016    | 16,747    | 101.6     | 495            | 3              | 110            | 10             | 30             | 4              | 37             |       |
|        | 上郡町            | 7,355          | 9              | 7,364     | 7,381     | 99.8      | 194            | 0              | 81             | 6              | 17             | 1              | 19             |       |
|        | 佐用町            | 7,871          | 0              | 7,871     | 7,929     | 99.3      | 257            | 0              | 88             | 6              | 16             | 2              | 16             |       |
|        | 香美町            | 8,130          | 0              | 8,130     | 8,198     | 99.2      | 335            | 0              | 67             | 9              | 11             | 0              | 13             |       |
|        | 新温泉町           | 6,589          | 4              | 6,593     | 6,606     | 99.8      | 209            | 0              | 66             | 7              | 10             | 0              | 11             |       |
|        | 地<br>域<br>別    | 神戸             | 718,182        | 2,075     | 720,257   | 707,763   | 101.8          | 32,123         | 333            | 7,753          | 609            | 2,197          | 314            | 2,190 |
| 阪神南    |                | 499,997        | 917            | 500,914   | 491,543   | 101.9     | 19,318         | 123            | 3,701          | 309            | 893            | 159            | 775            |       |
| 阪神北    |                | 354,011        | 378            | 354,389   | 347,517   | 102.0     | 10,524         | 74             | 2,241          | 144            | 580            | 86             | 770            |       |
| 東播磨    |                | 350,764        | 479            | 351,243   | 343,498   | 102.3     | 9,749          | 95             | 2,178          | 234            | 536            | 83             | 672            |       |
| 北播磨    |                | 137,073        | 540            | 137,613   | 135,464   | 101.6     | 5,297          | 38             | 1,372          | 140            | 263            | 63             | 390            |       |
| 中播磨    |                | 272,361        | 75             | 272,436   | 265,712   | 102.5     | 9,561          | 119            | 2,368          | 270            | 582            | 102            | 636            |       |
| 西播磨    |                | 125,795        | 94             | 125,889   | 125,443   | 100.4     | 3,886          | 21             | 1,111          | 102            | 220            | 42             | 294            |       |
| 但馬     |                | 80,958         | 37             | 80,995    | 81,384    | 99.5      | 3,093          | 18             | 886            | 58             | 161            | 22             | 229            |       |
| 丹波     |                | 52,111         | 24             | 52,135    | 52,226    | 99.8      | 1,772          | 7              | 533            | 57             | 76             | 18             | 113            |       |
| 淡路     | 63,321         | 485            | 63,806         | 63,916    | 99.8      | 2,349     | 17             | 707            | 45             | 109            | 15             | 183            |                |       |

(注) 「課税状況調(第1表)」による。

(単位：人、%)

| 項目<br>市町名      | 法人均等割          |                |         | 前年度<br>法人数 | 対前年度<br>比 | 市町村民税<br>所得割<br>納税義務者数 | 法人税割<br>納税義務者<br>数 | 法人税割<br>納税者数 | 固定資産税<br>納税義務者<br>数 |           |           |
|----------------|----------------|----------------|---------|------------|-----------|------------------------|--------------------|--------------|---------------------|-----------|-----------|
|                | 法312-1<br>-8該当 | 法312-1<br>-9該当 | 計       |            |           |                        |                    |              |                     |           |           |
| 集<br>計         | 県 計            | 433            | 1,029   | 137,570    | 137,610   | 100.0                  | 2,479,175          | 131,844      | 54,862              | 2,154,373 |           |
|                | 内 訳            | 大都市            | 142     | 360        | 46,021    | 46,041                 | 100.0              | 682,408      | 41,186              | 17,488    | 583,227   |
|                |                | 都市             | 270     | 627        | 86,011    | 86,027                 | 100.0              | 1,686,166    | 85,344              | 35,083    | 1,448,445 |
|                |                | 町              | 21      | 42         | 5,538     | 5,542                  | 99.9               | 110,601      | 5,314               | 2,291     | 122,701   |
|                | 県 計<br>(神戸市除く) | 291            | 669     | 91,549     | 91,569    | 100.0                  | 1,796,767          | 90,658       | 37,374              | 1,571,146 |           |
| 都 市<br>(神戸市含む) | 412            | 987            | 132,032 | 132,068    | 100.0     | 2,368,574              | 126,530            | 52,571       | 2,031,672           |           |           |
| 都<br>市         | 神戸市            | 142            | 360     | 46,021     | 46,041    | 100.0                  | 682,408            | 41,186       | 17,488              | 583,227   |           |
|                | 姫路市            | 44             | 96      | 12,814     | 12,816    | 100.0                  | 238,259            | 12,807       | 5,969               | 200,998   |           |
|                | 尼崎市            | 46             | 104     | 11,015     | 11,016    | 100.0                  | 210,529            | 10,901       | 5,059               | 132,598   |           |
|                | 明石市            | 23             | 34      | 5,291      | 5,293     | 100.0                  | 138,038            | 5,291        | 2,156               | 108,997   |           |
|                | 西宮市            | 26             | 59      | 10,434     | 10,444    | 99.9                   | 221,640            | 10,434       | 3,911               | 154,267   |           |
|                | 洲本市            | 3              | 7       | 1,324      | 1,325     | 99.9                   | 18,147             | 1,299        | 492                 | 28,054    |           |
|                | 芦屋市            | 2              | 7       | 4,073      | 4,073     | 100.0                  | 44,484             | 3,995        | 1,045               | 36,842    |           |
|                | 伊丹市            | 14             | 40      | 4,639      | 4,638     | 100.0                  | 92,573             | 4,639        | 1,932               | 62,784    |           |
|                | 相生市            | 1              | 6       | 608        | 608       | 100.0                  | 12,426             | 606          | 254                 | 13,476    |           |
|                | 豊岡市            | 4              | 12      | 2,175      | 2,177     | 99.9                   | 35,138             | 2,173        | 934                 | 36,718    |           |
|                | 加古川市           | 16             | 38      | 5,034      | 5,033     | 100.0                  | 120,134            | 4,845        | 2,103               | 104,345   |           |
|                | 赤穂市            | 5              | 11      | 992        | 992       | 100.0                  | 20,425             | 978          | 426                 | 41,386    |           |
|                | 西脇市            | 3              | 4       | 1,254      | 1,254     | 100.0                  | 17,612             | 1,248        | 431                 | 17,796    |           |
|                | 宝塚市            | 5              | 24      | 4,176      | 4,178     | 100.0                  | 104,663            | 4,173        | 1,571               | 88,265    |           |
|                | 三木市            | 9              | 12      | 2,190      | 2,192     | 99.9                   | 34,535             | 2,189        | 846                 | 34,681    |           |
|                | 高砂市            | 8              | 21      | 1,922      | 1,922     | 100.0                  | 40,374             | 1,922        | 796                 | 36,713    |           |
|                | 川西市            | 2              | 24      | 2,785      | 2,785     | 100.0                  | 70,028             | 2,761        | 1,107               | 63,089    |           |
|                | 小野市            | 7              | 12      | 1,181      | 1,179     | 100.2                  | 21,983             | 1,180        | 522                 | 21,452    |           |
|                | 三田市            | 8              | 23      | 2,482      | 2,483     | 100.0                  | 52,874             | 2,434        | 911                 | 42,766    |           |
|                | 加西市            | 3              | 13      | 1,356      | 1,354     | 100.1                  | 19,715             | 1,356        | 586                 | 21,498    |           |
|                | 丹波篠山市          | 3              | 6       | 990        | 989       | 100.1                  | 17,741             | 972          | 388                 | 21,688    |           |
|                | 養父市            | 2              | 4       | 637        | 636       | 100.2                  | 9,491              | 628          | 210                 | 11,451    |           |
|                | 丹波市            | 7              | 13      | 1,615      | 1,613     | 100.1                  | 27,852             | 1,596        | 619                 | 31,159    |           |
|                | 南あわじ市          | 3              | 4       | 1,148      | 1,148     | 100.0                  | 18,973             | 1,148        | 443                 | 24,339    |           |
| 朝来市            | 4              | 6              | 949     | 949        | 100.0     | 13,032                 | 949                | 343          | 14,403              |           |           |
| 淡路市            | 6              | 6              | 982     | 982        | 100.0     | 17,627                 | 982                | 370          | 26,112              |           |           |
| 宍粟市            | 1              | 5              | 978     | 978        | 100.0     | 16,144                 | 952                | 407          | 19,542              |           |           |
| 加東市            | 8              | 19             | 1,208   | 1,210      | 99.8      | 18,596                 | 1,187              | 546          | 18,418              |           |           |
| たつの市           | 7              | 17             | 1,759   | 1,760      | 99.9      | 33,133                 | 1,699              | 706          | 34,608              |           |           |
| 町              | 猪名川町           | 2              | 5       | 484        | 484       | 100.0                  | 13,573             | 479          | 184                 | 13,531    |           |
|                | 多可町            | 1              | 2       | 467        | 467       | 100.0                  | 8,790              | 467          | 176                 | 10,522    |           |
|                | 稲美町            | 5              | 5       | 843        | 846       | 99.6                   | 13,716             | 843          | 396                 | 14,354    |           |
|                | 播磨町            | 5              | 7       | 619        | 619       | 100.0                  | 15,200             | 619          | 291                 | 13,253    |           |
|                | 市川町            | 0              | 0       | 192        | 192       | 100.0                  | 5,109              | 190          | 85                  | 6,370     |           |
|                | 福崎町            | 6              | 8       | 553        | 553       | 100.0                  | 8,679              | 553          | 272                 | 8,577     |           |
|                | 神河町            | 0              | 1       | 234        | 234       | 100.0                  | 4,810              | 234          | 92                  | 5,871     |           |
|                | 太子町            | 0              | 4       | 693        | 693       | 100.0                  | 15,261             | 675          | 275                 | 13,809    |           |
|                | 上郡町            | 0              | 4       | 322        | 322       | 100.0                  | 6,349              | 313          | 117                 | 9,912     |           |
|                | 佐用町            | 0              | 4       | 389        | 389       | 100.0                  | 6,623              | 389          | 133                 | 10,271    |           |
|                | 香美町            | 1              | 1       | 437        | 437       | 100.0                  | 6,893              | 437          | 155                 | 9,338     |           |
|                | 新温泉町           | 1              | 1       | 305        | 306       | 99.7                   | 5,598              | 115          | 115                 | 6,893     |           |
|                | 地<br>域<br>別    | 神戸             | 142     | 360        | 46,021    | 46,041                 | 100.0              | 682,408      | 41,186              | 17,488    | 583,227   |
| 阪神南            |                | 74             | 170     | 25,522     | 25,533    | 100.0                  | 476,653            | 25,330       | 10,015              | 323,707   |           |
| 阪神北            |                | 31             | 116     | 14,566     | 14,568    | 100.0                  | 333,711            | 14,486       | 5,705               | 270,435   |           |
| 東播磨            |                | 57             | 105     | 13,709     | 13,713    | 100.0                  | 327,462            | 13,520       | 5,742               | 277,662   |           |
| 北播磨            |                | 31             | 62      | 7,656      | 7,656     | 100.0                  | 121,231            | 7,627        | 3,107               | 124,367   |           |
| 中播磨            |                | 50             | 105     | 13,793     | 13,795    | 100.0                  | 256,857            | 13,784       | 6,418               | 221,816   |           |
| 西播磨            |                | 14             | 51      | 5,741      | 5,742     | 100.0                  | 110,361            | 5,612        | 2,318               | 143,004   |           |
| 但馬             |                | 12             | 24      | 4,503      | 4,505     | 100.0                  | 70,152             | 4,302        | 1,757               | 78,803    |           |
| 丹波             |                | 10             | 19      | 2,605      | 2,602     | 100.1                  | 45,593             | 2,568        | 1,007               | 52,847    |           |
| 淡路             | 12             | 17             | 3,454   | 3,455      | 100.0     | 54,747                 | 3,429              | 1,305        | 78,505              |           |           |

第9表 市町別所得割額等の状況(令和2年度)

(1) 納税義務者数

(2) 総所得金額等

| 項目<br>市町名 | 納税義務者数 (単位:人、%) |            |           |             | 総所得金額等 (単位:千円) |               |               |             |                    |               |   |
|-----------|-----------------|------------|-----------|-------------|----------------|---------------|---------------|-------------|--------------------|---------------|---|
|           | 所得税<br>有資格者     | 所得税<br>失格者 | 計         | 有資格者<br>の割合 | 総所得金額          | 山林所得<br>金額    | 退職所得<br>金額    | 小 計         | 土地等に係る事<br>業所得等の金額 |               |   |
| 集<br>計    | 県 計             | 2,299,039  | 179,494   | 2,478,533   | 92.8           | 8,443,683,566 | 52,861        | 17,595      | 8,443,754,022      | 0             |   |
|           | 内<br>訳          | 大都市        | 660,651   | 21,757      | 682,408        | 96.8          | 2,421,477,082 | 23,657      | 0                  | 2,421,500,739 | 0 |
|           |                 | 都市         | 1,538,514 | 147,057     | 1,685,571      | 91.3          | 5,702,337,999 | 28,455      | 17,595             | 5,702,384,049 | 0 |
|           |                 | 町          | 99,874    | 10,680      | 110,554        | 90.3          | 319,868,485   | 749         | 0                  | 319,869,234   | 0 |
| 計         | 県 計<br>(神戸市除く)  | 1,638,388  | 157,737   | 1,796,125   | 91.2           | 6,022,206,484 | 29,204        | 17,595      | 6,022,253,283      | 0             |   |
|           | 都 市<br>(神戸市含む)  | 2,199,165  | 168,814   | 2,367,979   | 92.9           | 8,123,815,081 | 52,112        | 17,595      | 8,123,884,788      | 0             |   |
| 都<br>市    | 神戸市             | 660,651    | 21,757    | 682,408     | 96.8           | 2,421,477,082 | 23,657        | 0           | 2,421,500,739      | 0             |   |
|           | 姫路市             | 216,549    | 21,648    | 238,197     | 90.9           | 775,151,100   | 3,163         | 0           | 775,154,263        | 0             |   |
|           | 尼崎市             | 193,148    | 17,312    | 210,460     | 91.8           | 661,576,737   | 0             | 0           | 661,576,737        | 0             |   |
|           | 明石市             | 124,409    | 13,591    | 138,000     | 90.2           | 446,863,962   | 0             | 0           | 446,863,962        | 0             |   |
|           | 西宮市             | 206,841    | 14,726    | 221,567     | 93.4           | 923,818,877   | 5,953         | 0           | 923,824,830        | 0             |   |
|           | 洲本市             | 16,683     | 1,453     | 18,136      | 92.0           | 50,931,191    | 0             | 0           | 50,931,191         | 0             |   |
|           | 芦屋市             | 41,788     | 2,679     | 44,467      | 94.0           | 262,734,834   | 3,570         | 0           | 262,738,404        | 0             |   |
|           | 伊丹市             | 84,023     | 8,511     | 92,534      | 90.8           | 305,365,083   | 0             | 0           | 305,365,083        | 0             |   |
|           | 相生市             | 11,418     | 1,002     | 12,420      | 91.9           | 36,099,678    | 0             | 0           | 36,099,678         | 0             |   |
|           | 豊岡市             | 31,983     | 3,141     | 35,124      | 91.1           | 93,085,866    | 0             | 0           | 93,085,866         | 0             |   |
|           | 加古川市            | 107,871    | 12,215    | 120,086     | 89.8           | 376,587,691   | 0             | 0           | 376,587,691        | 0             |   |
|           | 赤穂市             | 18,453     | 1,966     | 20,419      | 90.4           | 61,226,173    | 0             | 0           | 61,226,173         | 0             |   |
|           | 西脇市             | 16,004     | 1,603     | 17,607      | 90.9           | 49,106,443    | 0             | 0           | 49,106,443         | 0             |   |
|           | 宝塚市             | 95,419     | 9,207     | 104,626     | 91.2           | 413,218,775   | 8,182         | 17,595      | 413,244,552        | 0             |   |
|           | 三木市             | 31,199     | 3,318     | 34,517      | 90.4           | 100,070,670   | 0             | 0           | 100,070,670        | 0             |   |
|           | 高砂市             | 36,447     | 3,916     | 40,363      | 90.3           | 124,401,342   | 0             | 0           | 124,401,342        | 0             |   |
|           | 川西市             | 63,793     | 6,213     | 70,006      | 91.1           | 236,774,872   | 0             | 0           | 236,774,872        | 0             |   |
|           | 小野市             | 19,769     | 2,203     | 21,972      | 90.0           | 62,270,253    | 0             | 0           | 62,270,253         | 0             |   |
|           | 三田市             | 48,292     | 4,568     | 52,860      | 91.4           | 186,715,502   | 0             | 0           | 186,715,502        | 0             |   |
|           | 加西市             | 17,984     | 1,721     | 19,705      | 91.3           | 58,340,808    | 0             | 0           | 58,340,808         | 0             |   |
|           | 丹波篠山市           | 16,204     | 1,529     | 17,733      | 91.4           | 49,127,432    | 0             | 0           | 49,127,432         | 0             |   |
|           | 養父市             | 8,557      | 929       | 9,486       | 90.2           | 24,812,674    | 0             | 0           | 24,812,674         | 0             |   |
|           | 丹波市             | 25,346     | 2,491     | 27,837      | 91.1           | 74,887,020    | 0             | 0           | 74,887,020         | 0             |   |
|           | 南あわじ市           | 17,186     | 1,780     | 18,966      | 90.6           | 51,634,865    | 0             | 0           | 51,634,865         | 0             |   |
|           | 朝来市             | 11,824     | 1,200     | 13,024      | 90.8           | 34,839,454    | 106           | 0           | 34,839,560         | 0             |   |
|           | 淡路市             | 16,054     | 1,564     | 17,618      | 91.1           | 47,593,640    | 0             | 0           | 47,593,640         | 0             |   |
|           | 宍粟市             | 14,670     | 1,467     | 16,137      | 90.9           | 44,044,402    | 6,146         | 0           | 44,050,548         | 0             |   |
| 加東市       | 16,895          | 1,692      | 18,587    | 90.9        | 53,010,896     | 0             | 0             | 53,010,896  | 0                  |               |   |
| たつの市      | 29,705          | 3,412      | 33,117    | 89.7        | 98,047,759     | 1,335         | 0             | 98,049,094  | 0                  |               |   |
| 町         | 猪名川町            | 12,298     | 1,269     | 13,567      | 90.6           | 44,849,814    | 0             | 0           | 44,849,814         | 0             |   |
|           | 多可町             | 8,063      | 726       | 8,789       | 91.7           | 23,573,264    | 175           | 0           | 23,573,439         | 0             |   |
|           | 稲美町             | 12,164     | 1,549     | 13,713      | 88.7           | 40,064,133    | 0             | 0           | 40,064,133         | 0             |   |
|           | 播磨町             | 13,469     | 1,728     | 15,197      | 88.6           | 45,985,280    | 0             | 0           | 45,985,280         | 0             |   |
|           | 市川町             | 4,607      | 499       | 5,106       | 90.2           | 13,723,780    | 0             | 0           | 13,723,780         | 0             |   |
|           | 福崎町             | 7,837      | 839       | 8,676       | 90.3           | 25,381,706    | 0             | 0           | 25,381,706         | 0             |   |
|           | 神河町             | 4,353      | 454       | 4,807       | 90.6           | 13,115,017    | 0             | 0           | 13,115,017         | 0             |   |
|           | 太子町             | 13,609     | 1,646     | 15,255      | 89.2           | 45,905,380    | 0             | 0           | 45,905,380         | 0             |   |
|           | 上郡町             | 5,811      | 535       | 6,346       | 91.6           | 17,359,032    | 0             | 0           | 17,359,032         | 0             |   |
|           | 佐用町             | 5,981      | 637       | 6,618       | 90.4           | 17,484,774    | 574           | 0           | 17,485,348         | 0             |   |
|           | 香美町             | 6,464      | 421       | 6,885       | 93.9           | 17,965,001    | 0             | 0           | 17,965,001         | 0             |   |
|           | 新温泉町            | 5,218      | 377       | 5,595       | 93.3           | 14,461,304    | 0             | 0           | 14,461,304         | 0             |   |
|           | 地<br>域<br>別     | 神戸         | 660,651   | 21,757      | 682,408        | 96.8          | 2,421,477,082 | 23,657      | 0                  | 2,421,500,739 | 0 |
| 阪神南       |                 | 441,777    | 34,717    | 476,494     | 92.7           | 1,848,130,448 | 9,523         | 0           | 1,848,139,971      | 0             |   |
| 阪神北       |                 | 303,825    | 29,768    | 333,593     | 91.1           | 1,186,924,046 | 8,182         | 17,595      | 1,186,949,823      | 0             |   |
| 東播磨       |                 | 294,360    | 32,999    | 327,359     | 89.9           | 1,033,902,408 | 0             | 0           | 1,033,902,408      | 0             |   |
| 北播磨       |                 | 109,914    | 11,263    | 121,177     | 90.7           | 346,372,334   | 175           | 0           | 346,372,509        | 0             |   |
| 中播磨       |                 | 233,346    | 23,440    | 256,786     | 90.9           | 827,371,603   | 3,163         | 0           | 827,374,766        | 0             |   |
| 西播磨       |                 | 99,647     | 10,665    | 110,312     | 90.3           | 320,167,198   | 8,055         | 0           | 320,175,253        | 0             |   |
| 但馬        |                 | 64,046     | 6,068     | 70,114      | 91.3           | 185,164,299   | 106           | 0           | 185,164,405        | 0             |   |
| 丹波        | 41,550          | 4,020      | 45,570    | 91.2        | 124,014,452    | 0             | 0             | 124,014,452 | 0                  |               |   |
| 淡路        | 49,923          | 4,797      | 54,720    | 91.2        | 150,159,696    | 0             | 0             | 150,159,696 | 0                  |               |   |

(注) 「課税状況調(第12、42、58、59表)」による。

| 項目<br>市町名 |               | 総所得金額等（単位：千円） |                  |               |             |             |                     |           |           |
|-----------|---------------|---------------|------------------|---------------|-------------|-------------|---------------------|-----------|-----------|
|           |               | 分離長期譲渡所得金額    |                  |               |             | 分離短期譲渡所得金額  |                     |           |           |
|           |               | 一般の譲渡に係る金額    | 優良住宅地としての譲渡に係る金額 | 居宅用財産の譲渡に係る金額 | 小計          | 一般の譲渡に係る金額  | 国、地方公共団体に対する譲渡に係る金額 | 小計        |           |
| 集計        | 県計            | 154,760,603   | 7,508,861        | 7,463,184     | 169,732,648 | 1,903,615   | 0                   | 1,903,615 |           |
|           | 内訳            | 大都市           | 42,404,400       | 391,768       | 2,123,841   | 44,920,009  | 703,645             | 0         | 703,645   |
|           |               | 都市            | 109,039,961      | 6,182,384     | 5,339,343   | 120,561,688 | 1,167,802           | 0         | 1,167,802 |
|           |               | 町             | 3,316,242        | 934,709       | 0           | 4,250,951   | 32,168              | 0         | 32,168    |
|           | 計             | 県計<br>(神戸市除く) | 112,356,203      | 7,117,093     | 5,339,343   | 124,812,639 | 1,199,970           | 0         | 1,199,970 |
|           | 都市<br>(神戸市含む) | 151,444,361   | 6,574,152        | 7,463,184     | 165,481,697 | 1,871,447   | 0                   | 1,871,447 |           |
| 都市        | 神戸市           | 42,404,400    | 391,768          | 2,123,841     | 44,920,009  | 703,645     | 0                   | 703,645   |           |
|           | 姫路市           | 14,639,442    | 1,798,284        | 196,199       | 16,633,925  | 148,894     | 0                   | 148,894   |           |
|           | 尼崎市           | 12,189,255    | 27,912           | 547,490       | 12,764,657  | 99,733      | 0                   | 99,733    |           |
|           | 明石市           | 7,048,999     | 1,997,030        | 92,728        | 9,138,757   | 148,658     | 0                   | 148,658   |           |
|           | 西宮市           | 22,407,611    | 124,100          | 1,103,111     | 23,634,822  | 212,912     | 0                   | 212,912   |           |
|           | 洲本市           | 457,246       | 1,782            | 2,829         | 461,857     | 4,517       | 0                   | 4,517     |           |
|           | 芦屋市           | 10,023,611    | 26,166           | 2,411,192     | 12,460,969  | 194,231     | 0                   | 194,231   |           |
|           | 伊丹市           | 7,649,236     | 23,673           | 269,606       | 7,942,515   | 49,478      | 0                   | 49,478    |           |
|           | 相生市           | 260,175       | 0                | 0             | 260,175     | 0           | 0                   | 0         |           |
|           | 豊岡市           | 906,737       | 1,191            | 0             | 907,928     | 12,506      | 0                   | 12,506    |           |
|           | 加古川市          | 4,433,217     | 1,198,806        | 125,860       | 5,757,883   | 50,317      | 0                   | 50,317    |           |
|           | 赤穂市           | 747,603       | 36,869           | 0             | 784,472     | 0           | 0                   | 0         |           |
|           | 西脇市           | 737,400       | 0                | 0             | 737,400     | 3,045       | 0                   | 3,045     |           |
|           | 宝塚市           | 11,810,215    | 463,313          | 477,043       | 12,750,571  | 111,419     | 0                   | 111,419   |           |
|           | 三木市           | 1,083,082     | 0                | 13,335        | 1,096,417   | 4,258       | 0                   | 4,258     |           |
|           | 高砂市           | 1,668,575     | 184,174          | 0             | 1,852,749   | 12,852      | 0                   | 12,852    |           |
|           | 川西市           | 4,590,716     | 129,322          | 66,210        | 4,786,248   | 26,287      | 0                   | 26,287    |           |
|           | 小野市           | 611,638       | 71,566           | 4,834         | 688,038     | 1,939       | 0                   | 1,939     |           |
|           | 三田市           | 1,977,985     | 0                | 16,647        | 1,994,632   | 21,288      | 0                   | 21,288    |           |
|           | 加西市           | 593,471       | 0                | 0             | 593,471     | 2,457       | 0                   | 2,457     |           |
|           | 丹波篠山市         | 552,421       | 0                | 0             | 552,421     | 8,539       | 0                   | 8,539     |           |
|           | 養父市           | 60,131        | 0                | 0             | 60,131      | 0           | 0                   | 0         |           |
|           | 丹波市           | 951,171       | 0                | 12,134        | 963,305     | 11,806      | 0                   | 11,806    |           |
|           | 南あわじ市         | 378,207       | 0                | 0             | 378,207     | 1,518       | 0                   | 1,518     |           |
|           | 朝来市           | 226,006       | 0                | 0             | 226,006     | 519         | 0                   | 519       |           |
|           | 淡路市           | 565,029       | 0                | 0             | 565,029     | 8,877       | 0                   | 8,877     |           |
| 宍粟市       | 329,351       | 9,706         | 125              | 339,182       | 16,103      | 0           | 16,103              |           |           |
| 加東市       | 878,717       | 12,363        | 0                | 891,080       | 3,166       | 0           | 3,166               |           |           |
| たつの市      | 1,262,714     | 76,127        | 0                | 1,338,841     | 12,483      | 0           | 12,483              |           |           |
| 町         | 猪名川町          | 538,378       | 0                | 0             | 538,378     | 10,621      | 0                   | 10,621    |           |
|           | 多可町           | 70,976        | 0                | 0             | 70,976      | 1,351       | 0                   | 1,351     |           |
|           | 稲美町           | 700,263       | 70,912           | 0             | 771,175     | 0           | 0                   | 0         |           |
|           | 播磨町           | 888,584       | 603,787          | 0             | 1,492,371   | 5,994       | 0                   | 5,994     |           |
|           | 市川町           | 121,447       | 0                | 0             | 121,447     | 0           | 0                   | 0         |           |
|           | 福崎町           | 184,229       | 27,131           | 0             | 211,360     | 0           | 0                   | 0         |           |
|           | 神河町           | 26,610        | 29,336           | 0             | 55,946      | 0           | 0                   | 0         |           |
|           | 太子町           | 503,880       | 196,403          | 0             | 700,283     | 5,231       | 0                   | 5,231     |           |
|           | 上郡町           | 54,142        | 0                | 0             | 54,142      | 4,488       | 0                   | 4,488     |           |
|           | 佐用町           | 83,839        | 0                | 0             | 83,839      | 0           | 0                   | 0         |           |
|           | 香美町           | 109,537       | 7,140            | 0             | 116,677     | 4,117       | 0                   | 4,117     |           |
|           | 新温泉町          | 34,357        | 0                | 0             | 34,357      | 366         | 0                   | 366       |           |

| 項目<br>市町名      |                | 総所得金額等（単位：千円）          |                    |                  |               |               |
|----------------|----------------|------------------------|--------------------|------------------|---------------|---------------|
|                |                | 株式等に係る譲<br>渡所得等の金<br>額 | 上場株式等に係<br>る配当所得金額 | 先物取引に係る<br>雑所得金額 | 計             |               |
| 集<br>計         | 県 計            | 88,724,408             | 10,695,107         | 3,067,882        | 8,717,877,682 |               |
|                | 内 訳            | 大都市                    | 20,569,691         | 6,588,356        | 1,104,521     | 2,495,386,961 |
|                |                | 都市                     | 62,856,913         | 4,054,627        | 1,925,735     | 5,892,950,814 |
|                |                | 町                      | 5,297,804          | 52,124           | 37,626        | 329,539,907   |
|                | 県 計<br>(神戸市除く) | 68,154,717             | 4,106,751          | 1,963,361        | 6,222,490,721 |               |
| 都 市<br>(神戸市含む) | 83,426,604     | 10,642,983             | 3,030,256          | 8,388,337,775    |               |               |
| 都<br>市         | 神戸市            | 20,569,691             | 6,588,356          | 1,104,521        | 2,495,386,961 |               |
|                | 姫路市            | 12,490,009             | 389,155            | 193,937          | 805,010,183   |               |
|                | 尼崎市            | 1,888,597              | 155,435            | 152,285          | 676,637,444   |               |
|                | 明石市            | 3,511,403              | 178,738            | 133,723          | 459,975,241   |               |
|                | 西宮市            | 7,034,411              | 773,404            | 316,051          | 955,796,430   |               |
|                | 洲本市            | 2,823                  | 48,659             | 8,875            | 51,457,922    |               |
|                | 芦屋市            | 8,292,081              | 804,592            | 386,995          | 284,877,272   |               |
|                | 伊丹市            | 14,665,688             | 139,979            | 136,243          | 328,298,986   |               |
|                | 相生市            | 9,217                  | 14,285             | 2,231            | 36,385,586    |               |
|                | 豊岡市            | 124,780                | 8,980              | 20,786           | 94,160,846    |               |
|                | 加古川市           | 460,908                | 222,049            | 87,178           | 383,166,026   |               |
|                | 赤穂市            | 125,470                | 15,634             | 5,297            | 62,157,046    |               |
|                | 西脇市            | 69,912                 | 31,116             | 6,554            | 49,954,470    |               |
|                | 宝塚市            | 4,596,741              | 676,864            | 162,587          | 431,542,734   |               |
|                | 三木市            | 718,577                | 21,791             | 15,072           | 101,926,785   |               |
|                | 高砂市            | 5,142,946              | 19,284             | 13,152           | 131,442,325   |               |
|                | 川西市            | 810,358                | 125,653            | 148,290          | 242,671,708   |               |
|                | 小野市            | 5,567                  | 12,856             | 10,505           | 62,989,158    |               |
|                | 三田市            | 250,679                | 86,653             | 50,499           | 189,119,253   |               |
|                | 加西市            | 123,481                | 23,331             | 10,323           | 59,093,871    |               |
|                | 丹波篠山市          | 555,575                | 180,962            | 16,168           | 50,441,097    |               |
|                | 養父市            | 103,633                | 2,377              | 27               | 24,978,842    |               |
|                | 丹波市            | 984,319                | 25,297             | 4,325            | 76,876,072    |               |
|                | 南あわじ市          | 8,179                  | 6,375              | 17,003           | 52,046,147    |               |
|                | 朝来市            | 2,358                  | 6,156              | 2,062            | 35,076,661    |               |
|                | 淡路市            | 222,878                | 13,336             | 2,244            | 48,406,004    |               |
| 宍粟市            | 51,106         | 10,924                 | 906                | 44,468,769       |               |               |
| 加東市            | 98,361         | 40,912                 | 13,931             | 54,058,346       |               |               |
| たつの市           | 506,856        | 19,830                 | 8,486              | 99,935,590       |               |               |
| 町              | 猪名川町           | 20,646                 | 3,615              | 711              | 45,423,785    |               |
|                | 多可町            | 4,700                  | 3,168              | 1,023            | 23,654,657    |               |
|                | 稲美町            | 517                    | 2,968              | 3,603            | 40,842,396    |               |
|                | 播磨町            | 56,426                 | 13,190             | 18,588           | 47,571,849    |               |
|                | 市川町            | 4,702                  | 568                | 3,955            | 13,854,452    |               |
|                | 福崎町            | 200                    | 3,557              | 347              | 25,597,170    |               |
|                | 神河町            | 120                    | 328                | 2,574            | 13,173,985    |               |
|                | 太子町            | 1,571,704              | 8,070              | 1,411            | 48,192,079    |               |
|                | 上郡町            | 3,548,198              | 2,292              | 253              | 20,968,405    |               |
|                | 佐用町            | 20,376                 | 190                | 861              | 17,590,614    |               |
|                | 香美町            | 66,010                 | 6,971              | 4,300            | 18,163,076    |               |
|                | 新温泉町           | 4,205                  | 7,207              | 0                | 14,507,439    |               |



| 項目<br>市町名   |         | 所得控除額（単位：千円） |           |           |         |           |               |                  |            |           |
|-------------|---------|--------------|-----------|-----------|---------|-----------|---------------|------------------|------------|-----------|
|             |         | 寡婦           |           |           | 寡夫      | 勤労学生      | 配偶者           |                  |            | 配偶者特別控除   |
|             |         | 一般           | 特別割増      | 計         |         |           | 一般<br>(70歳未満) | 老人配偶者<br>(70歳以上) | 計          |           |
| 都<br>市      | 神戸市     | 1,492,400    | 2,288,700 | 3,781,100 | 296,400 | 23,920    | 37,888,400    | 13,838,400       | 51,726,800 | 8,395,740 |
|             | 姫路市     | 574,080      | 858,000   | 1,432,080 | 130,520 | 6,760     | 14,095,290    | 4,156,340        | 18,251,630 | 3,481,450 |
|             | 尼崎市     | 441,740      | 728,700   | 1,170,440 | 107,640 | 7,800     | 10,515,120    | 3,305,820        | 13,820,940 | 2,380,460 |
|             | 明石市     | 256,360      | 452,700   | 709,060   | 69,420  | 0         | 8,852,470     | 2,615,470        | 11,467,940 | 2,058,910 |
|             | 西宮市     | 476,060      | 618,900   | 1,094,960 | 77,740  | 8,320     | 12,636,140    | 3,991,040        | 16,627,180 | 2,601,460 |
|             | 洲本市     | 53,560       | 63,900    | 117,460   | 10,400  | 0         | 849,310       | 280,330          | 1,129,640  | 279,730   |
|             | 芦屋市     | 140,140      | 121,800   | 261,940   | 21,060  | 1,040     | 2,131,030     | 980,090          | 3,111,120  | 494,230   |
|             | 伊丹市     | 195,780      | 292,500   | 488,280   | 42,640  | 4,940     | 6,251,190     | 1,787,480        | 8,038,670  | 1,044,340 |
|             | 相生市     | 30,160       | 45,600    | 75,760    | 6,500   | 260       | 707,190       | 288,680          | 995,870    | 218,370   |
|             | 豊岡市     | 104,780      | 124,200   | 228,980   | 22,620  | 0         | 1,366,200     | 465,770          | 1,831,970  | 669,060   |
|             | 加古川市    | 211,380      | 433,200   | 644,580   | 60,580  | 3,120     | 7,839,590     | 2,516,940        | 10,356,530 | 1,898,850 |
|             | 赤穂市     | 51,220       | 75,000    | 126,220   | 17,940  | 260       | 1,249,820     | 440,170          | 1,689,990  | 360,790   |
|             | 西脇市     | 47,320       | 60,300    | 107,620   | 10,660  | 260       | 747,780       | 220,780          | 968,560    | 309,540   |
|             | 宝塚市     | 258,700      | 311,700   | 570,400   | 50,440  | 3,900     | 6,667,760     | 2,695,200        | 9,362,960  | 1,231,760 |
|             | 三木市     | 81,640       | 122,100   | 203,740   | 23,920  | 1,040     | 1,794,210     | 908,600          | 2,702,810  | 570,010   |
|             | 高砂市     | 66,040       | 148,800   | 214,840   | 26,520  | 1,040     | 2,687,190     | 822,590          | 3,509,780  | 581,830   |
|             | 川西市     | 134,940      | 216,900   | 351,840   | 33,280  | 3,120     | 4,407,150     | 2,478,280        | 6,885,430  | 956,810   |
|             | 小野市     | 47,060       | 79,500    | 126,560   | 13,520  | 520       | 1,103,630     | 304,140          | 1,407,770  | 424,070   |
|             | 三田市     | 93,600       | 149,400   | 243,000   | 16,640  | 2,340     | 3,810,840     | 860,460          | 4,671,300  | 874,700   |
|             | 加西市     | 49,920       | 57,300    | 107,220   | 10,400  | 520       | 895,510       | 262,960          | 1,158,470  | 370,550   |
|             | 丹波篠山市   | 47,060       | 57,000    | 104,060   | 10,140  | 780       | 877,360       | 300,470          | 1,177,830  | 325,070   |
|             | 養父市     | 22,100       | 28,800    | 50,900    | 5,980   | 260       | 340,780       | 130,340          | 471,120    | 186,960   |
|             | 丹波市     | 77,480       | 112,200   | 189,680   | 21,840  | 520       | 1,067,000     | 415,980          | 1,482,980  | 546,800   |
|             | 南あわじ市   | 68,380       | 61,200    | 129,580   | 14,300  | 260       | 795,080       | 207,740          | 1,002,820  | 300,780   |
|             | 朝来市     | 35,360       | 46,200    | 81,560    | 8,840   | 0         | 538,450       | 177,840          | 716,290    | 251,450   |
|             | 淡路市     | 61,100       | 51,900    | 113,000   | 12,480  | 0         | 743,380       | 259,920          | 1,003,300  | 317,810   |
| 宍粟市         | 48,620  | 54,900       | 103,520   | 11,180    | 0       | 637,890   | 208,370       | 846,260          | 354,400    |           |
| 加東市         | 41,860  | 66,600       | 108,460   | 15,600    | 520     | 876,150   | 207,490       | 1,083,640        | 355,240    |           |
| たつの市        | 83,720  | 113,700      | 197,420   | 21,060    | 1,040   | 1,953,270 | 605,230       | 2,558,500        | 588,200    |           |
| 町           | 猪名川町    | 23,660       | 34,500    | 58,160    | 6,500   | 260       | 1,061,720     | 380,770          | 1,442,490  | 255,040   |
|             | 多可町     | 20,280       | 24,600    | 44,880    | 7,020   | 260       | 339,020       | 111,730          | 450,750    | 176,840   |
|             | 稲美町     | 22,360       | 43,500    | 65,860    | 6,240   | 520       | 876,260       | 322,500          | 1,198,760  | 234,600   |
|             | 播磨町     | 27,300       | 57,300    | 84,600    | 9,100   | 260       | 1,023,330     | 352,260          | 1,375,590  | 211,020   |
|             | 市川町     | 11,180       | 13,500    | 24,680    | 3,900   | 0         | 234,080       | 104,880          | 338,960    | 109,460   |
|             | 福崎町     | 27,300       | 24,900    | 52,200    | 4,160   | 520       | 433,510       | 148,080          | 581,590    | 190,090   |
|             | 神河町     | 9,880        | 16,800    | 26,680    | 4,160   | 0         | 226,490       | 85,500           | 311,990    | 104,590   |
|             | 太子町     | 29,640       | 48,600    | 78,240    | 13,520  | 260       | 1,011,450     | 347,710          | 1,359,160  | 259,110   |
|             | 上郡町     | 16,640       | 15,900    | 32,540    | 4,680   | 0         | 326,920       | 153,140          | 480,060    | 117,520   |
|             | 佐用町     | 21,060       | 24,600    | 45,660    | 4,940   | 260       | 277,530       | 109,060          | 386,590    | 143,790   |
|             | 香美町     | 27,300       | 15,000    | 42,300    | 6,240   | 0         | 250,580       | 91,580           | 342,160    | 143,860   |
|             | 新温泉町    | 16,380       | 15,600    | 31,980    | 3,380   | 0         | 222,860       | 66,500           | 289,360    | 116,030   |
| 地<br>域<br>別 | 神戸      | 1,492,400    | 2,288,700 | 3,781,100 | 296,400 | 23,920    | 37,888,400    | 13,838,400       | 51,726,800 | 8,395,740 |
|             | 阪神南     | 1,057,940    | 1,469,400 | 2,527,340 | 206,440 | 17,160    | 25,282,290    | 8,276,950        | 33,559,240 | 5,476,150 |
|             | 阪神北     | 706,680      | 1,005,000 | 1,711,680 | 149,500 | 14,560    | 22,198,660    | 8,202,190        | 30,400,850 | 4,362,650 |
|             | 東播磨     | 583,440      | 1,135,500 | 1,718,940 | 171,860 | 4,940     | 21,278,840    | 6,629,760        | 27,908,600 | 4,985,210 |
|             | 北播磨     | 288,080      | 410,400   | 698,480   | 81,120  | 3,120     | 5,756,300     | 2,015,700        | 7,772,000  | 2,206,250 |
|             | 中播磨     | 622,440      | 913,200   | 1,535,640 | 142,740 | 7,280     | 14,989,370    | 4,494,800        | 19,484,170 | 3,885,590 |
|             | 西播磨     | 281,060      | 378,300   | 659,360   | 79,820  | 2,080     | 6,164,070     | 2,152,360        | 8,316,430  | 2,042,180 |
|             | 但馬      | 205,920      | 229,800   | 435,720   | 47,060  | 260       | 2,718,870     | 932,030          | 3,650,900  | 1,367,360 |
|             | 丹波      | 124,540      | 169,200   | 293,740   | 31,980  | 1,300     | 1,944,360     | 716,450          | 2,660,810  | 871,870   |
| 淡路          | 183,040 | 177,000      | 360,040   | 37,180    | 260     | 2,387,770 | 747,990       | 3,135,760        | 898,320    |           |

| 項目<br>市町名 | 所得控除額（単位：千円）      |                |               |              |           |                       |            |             |             |
|-----------|-------------------|----------------|---------------|--------------|-----------|-----------------------|------------|-------------|-------------|
|           | 扶 養 控 除           |                |               |              |           | 特別障害者のうち同居特障加算分(23万円) | 基礎         | 計           |             |
|           | 一般(16～18歳・23～69歳) | 特定扶養親族(19～22歳) | 老人扶養親族(70歳以上) | 同居老親等(70歳以上) | 計         |                       |            |             |             |
| 都 市       | 神戸市               | 18,354,270     | 15,236,550    | 3,458,380    | 5,608,800 | 42,658,000            | 1,113,200  | 225,194,640 | 805,578,389 |
|           | 姫路市               | 7,237,230      | 5,553,000     | 1,068,560    | 3,091,500 | 16,950,290            | 433,550    | 78,605,010  | 277,799,847 |
|           | 尼崎市               | 4,970,790      | 4,083,300     | 959,880      | 1,835,100 | 11,849,070            | 317,170    | 69,451,800  | 236,408,368 |
|           | 明石市               | 3,845,820      | 3,258,000     | 563,540      | 1,128,150 | 8,795,510             | 244,490    | 45,540,000  | 162,065,026 |
|           | 西宮市               | 6,367,350      | 6,033,600     | 1,223,220    | 1,543,050 | 15,167,220            | 359,260    | 73,117,110  | 276,053,841 |
|           | 洲本市               | 516,120        | 396,000       | 127,300      | 427,050   | 1,466,470             | 39,560     | 5,984,880   | 20,092,210  |
|           | 芦屋市               | 1,310,430      | 1,140,300     | 326,420      | 342,900   | 3,120,050             | 70,840     | 14,674,110  | 58,306,798  |
|           | 伊丹市               | 2,601,390      | 2,321,100     | 373,920      | 702,450   | 5,998,860             | 155,250    | 30,536,220  | 109,437,389 |
|           | 相生市               | 348,150        | 275,850       | 48,640       | 169,650   | 842,290               | 22,310     | 4,098,600   | 13,993,061  |
|           | 豊岡市               | 1,058,310      | 791,100       | 246,620      | 1,204,200 | 3,300,230             | 70,380     | 11,590,920  | 38,541,222  |
|           | 加古川市              | 3,499,650      | 2,933,100     | 467,400      | 1,155,150 | 8,055,300             | 192,510    | 39,628,380  | 140,098,398 |
|           | 赤穂市               | 629,310        | 522,450       | 92,340       | 328,950   | 1,573,050             | 33,810     | 6,738,270   | 23,815,171  |
|           | 西脇市               | 530,970        | 401,400       | 121,980      | 571,950   | 1,626,300             | 37,260     | 5,810,310   | 19,814,997  |
|           | 宝塚市               | 3,237,630      | 2,982,150     | 639,160      | 886,050   | 7,744,990             | 196,650    | 34,526,580  | 132,132,932 |
|           | 三木市               | 1,028,940      | 801,900       | 159,220      | 625,950   | 2,616,010             | 66,470     | 11,390,610  | 39,014,225  |
|           | 高砂市               | 1,183,050      | 852,300       | 150,480      | 464,400   | 2,650,230             | 73,370     | 13,319,790  | 46,836,649  |
|           | 川西市               | 2,124,540      | 1,939,500     | 321,860      | 651,600   | 5,037,500             | 131,100    | 23,101,980  | 84,463,435  |
|           | 小野市               | 726,000        | 485,550       | 102,980      | 511,200   | 1,825,730             | 40,020     | 7,250,760   | 24,978,022  |
|           | 三田市               | 1,594,560      | 1,613,250     | 235,980      | 495,000   | 3,938,790             | 90,390     | 17,443,800  | 64,894,498  |
|           | 加西市               | 666,270        | 460,350       | 115,900      | 678,150   | 1,920,670             | 45,310     | 6,502,650   | 22,739,465  |
|           | 丹波篠山市             | 520,410        | 366,750       | 98,040       | 443,250   | 1,428,450             | 30,360     | 5,851,890   | 19,796,129  |
|           | 養父市               | 303,930        | 239,400       | 90,820       | 400,500   | 1,034,650             | 21,620     | 3,130,380   | 10,797,349  |
|           | 丹波市               | 832,590        | 628,200       | 140,600      | 900,900   | 2,502,290             | 62,100     | 9,185,550   | 31,039,164  |
|           | 南あわじ市             | 560,670        | 413,100       | 121,220      | 564,300   | 1,659,290             | 37,260     | 6,258,780   | 21,122,519  |
|           | 朝来市               | 395,010        | 298,800       | 98,420       | 428,400   | 1,220,630             | 31,740     | 4,297,920   | 14,614,427  |
|           | 淡路市               | 489,060        | 353,250       | 131,480      | 535,500   | 1,509,290             | 38,180     | 5,813,940   | 19,592,265  |
| 宍粟市       | 525,690           | 363,600        | 95,380        | 627,750      | 1,612,420 | 47,150                | 5,325,210  | 18,397,171  |             |
| 加東市       | 685,740           | 417,600        | 106,400       | 469,350      | 1,679,090 | 33,120                | 6,133,710  | 21,135,066  |             |
| たつの市      | 1,046,100         | 770,850        | 135,660       | 703,800      | 2,656,410 | 67,850                | 10,928,610 | 38,414,141  |             |
| 町         | 猪名川町              | 482,130        | 399,150       | 61,180       | 153,900   | 1,096,360             | 28,750     | 4,477,110   | 16,561,747  |
|           | 多可町               | 293,700        | 205,200       | 64,980       | 499,950   | 1,063,830             | 24,840     | 2,900,370   | 10,138,570  |
|           | 稲美町               | 440,880        | 303,300       | 36,480       | 231,750   | 1,012,410             | 29,210     | 4,525,290   | 15,793,757  |
|           | 播磨町               | 463,650        | 358,200       | 58,520       | 161,550   | 1,041,920             | 21,850     | 5,015,010   | 17,640,313  |
|           | 市川町               | 157,080        | 99,900        | 36,480       | 200,700   | 494,160               | 18,170     | 1,684,980   | 5,827,716   |
|           | 福崎町               | 280,170        | 193,050       | 51,300       | 179,550   | 704,070               | 17,020     | 2,863,080   | 9,959,514   |
|           | 神河町               | 142,890        | 125,100       | 33,060       | 222,300   | 523,350               | 14,950     | 1,586,310   | 5,626,879   |
|           | 太子町               | 502,260        | 369,000       | 54,340       | 203,400   | 1,129,000             | 28,290     | 5,034,150   | 17,851,830  |
|           | 上郡町               | 192,060        | 145,350       | 39,140       | 117,000   | 493,550               | 10,810     | 2,094,180   | 7,153,536   |
|           | 佐用町               | 209,880        | 162,000       | 54,340       | 303,750   | 729,970               | 26,910     | 2,183,940   | 7,702,148   |
|           | 香美町               | 252,780        | 171,450       | 53,580       | 388,350   | 866,160               | 20,930     | 2,271,720   | 7,764,355   |
|           | 新温泉町              | 195,690        | 140,850       | 49,780       | 333,900   | 720,220               | 21,160     | 1,844,370   | 6,349,249   |
| 地 域 別     | 神戸                | 18,354,270     | 15,236,550    | 3,458,380    | 5,608,800 | 42,658,000            | 1,113,200  | 225,194,640 | 805,578,389 |
|           | 阪神南               | 12,648,570     | 11,257,200    | 2,509,520    | 3,721,050 | 30,136,340            | 747,270    | 157,243,020 | 570,769,007 |
|           | 阪神北               | 10,040,250     | 9,255,150     | 1,632,100    | 2,889,000 | 23,816,500            | 602,140    | 110,085,690 | 407,490,001 |
|           | 東播磨               | 9,433,050      | 7,704,900     | 1,276,420    | 3,141,000 | 21,555,370            | 561,430    | 108,028,470 | 382,434,143 |
|           | 北播磨               | 3,931,620      | 2,772,000     | 671,460      | 3,356,550 | 10,731,630            | 247,020    | 39,988,410  | 137,820,345 |
|           | 中播磨               | 7,817,370      | 5,971,050     | 1,189,400    | 3,694,050 | 18,671,870            | 483,690    | 84,739,380  | 299,213,956 |
|           | 西播磨               | 3,453,450      | 2,609,100     | 519,840      | 2,454,300 | 9,036,690             | 237,130    | 36,402,960  | 127,327,058 |
|           | 但馬                | 2,205,720      | 1,641,600     | 539,220      | 2,755,350 | 7,141,890             | 165,830    | 23,135,310  | 78,066,602  |
|           | 丹波                | 1,353,000      | 994,950       | 238,640      | 1,344,150 | 3,930,740             | 92,460     | 15,037,440  | 50,835,293  |
| 淡路        | 1,565,850         | 1,162,350      | 380,000       | 1,526,850    | 4,635,050 | 115,000               | 18,057,600 | 60,806,994  |             |



## (4) 課税標準額等

| 項目<br>市町名 |               | 課税標準額等 (単位:千円) |               |            |               |                |             |                  |               |             |
|-----------|---------------|----------------|---------------|------------|---------------|----------------|-------------|------------------|---------------|-------------|
|           |               | 総所得金額          | 山林所得金額        | 退職所得金額     | 小計            | 土地等に係る事業所得等の金額 | 分離長期譲渡所得金額  |                  |               |             |
|           |               |                |               |            |               |                | 一般の譲渡に係る金額  | 優良住宅地としての譲渡に係る金額 | 居宅用財産の譲渡に係る金額 | 小計          |
| 集計        | 県計            | 5,525,961,778  | 52,851        | 17,595     | 5,526,032,224 | 0              | 152,631,800 | 7,467,672        | 7,387,773     | 167,487,245 |
|           | 内訳            |                |               |            |               |                |             |                  |               |             |
|           | 大都市           | 1,616,563,212  | 23,654        | 0          | 1,616,586,866 | 0              | 41,828,774  | 391,292          | 2,094,175     | 44,314,241  |
|           | 都市            | 3,717,810,316  | 28,449        | 17,595     | 3,717,856,360 | 0              | 107,564,053 | 6,144,790        | 5,293,598     | 119,002,441 |
|           | 町             | 191,588,250    | 748           | 0          | 191,588,998   | 0              | 3,238,973   | 931,590          | 0             | 4,170,563   |
| 計         | 県計<br>(神戸市除く) | 3,909,398,566  | 29,197        | 17,595     | 3,909,445,358 | 0              | 110,803,026 | 7,076,380        | 5,293,598     | 123,173,004 |
|           | 都市<br>(神戸市含む) | 5,334,373,528  | 52,103        | 17,595     | 5,334,443,226 | 0              | 149,392,827 | 6,536,082        | 7,387,773     | 163,316,682 |
| 都市        | 神戸市           | 1,616,563,212  | 23,654        | 0          | 1,616,586,866 | 0              | 41,828,774  | 391,292          | 2,094,175     | 44,314,241  |
|           | 姫路市           | 497,622,744    | 3,161         | 0          | 497,625,905   | 0              | 14,419,490  | 1,783,997        | 193,242       | 16,396,729  |
|           | 尼崎市           | 425,327,742    | 0             | 0          | 425,327,742   | 0              | 12,054,318  | 27,559           | 542,874       | 12,624,751  |
|           | 明石市           | 284,947,050    | 0             | 0          | 284,947,050   | 0              | 6,940,107   | 1,986,507        | 91,056        | 9,017,670   |
|           | 西宮市           | 648,011,272    | 5,953         | 0          | 648,017,225   | 0              | 22,226,231  | 122,786          | 1,090,764     | 23,439,781  |
|           | 洲本市           | 30,856,807     | 0             | 0          | 30,856,807    | 0              | 441,306     | 1,782            | 2,829         | 445,917     |
|           | 芦屋市           | 204,536,916    | 3,569         | 0          | 204,540,485   | 0              | 9,955,357   | 26,166           | 2,402,233     | 12,383,756  |
|           | 伊丹市           | 196,014,897    | 0             | 0          | 196,014,897   | 0              | 7,582,234   | 23,673           | 265,637       | 7,871,544   |
|           | 相生市           | 22,119,175     | 0             | 0          | 22,119,175    | 0              | 248,200     | 0                | 0             | 248,200     |
|           | 豊岡市           | 54,581,355     | 0             | 0          | 54,581,355    | 0              | 877,696     | 1,191            | 0             | 878,887     |
|           | 加古川市          | 236,610,901    | 0             | 0          | 236,610,901   | 0              | 4,333,459   | 1,191,905        | 122,839       | 5,648,203   |
|           | 赤穂市           | 37,438,595     | 0             | 0          | 37,438,595    | 0              | 722,893     | 36,259           | 0             | 759,152     |
|           | 西脇市           | 29,311,340     | 0             | 0          | 29,311,340    | 0              | 719,649     | 0                | 0             | 719,649     |
|           | 宝塚市           | 281,260,274    | 8,181         | 17,595     | 281,286,050   | 0              | 11,680,660  | 462,415          | 472,184       | 12,615,259  |
|           | 三木市           | 61,084,280     | 0             | 0          | 61,084,280    | 0              | 1,064,620   | 0                | 11,152        | 1,075,772   |
|           | 高砂市           | 77,602,325     | 0             | 0          | 77,602,325    | 0              | 1,636,376   | 182,709          | 0             | 1,819,085   |
|           | 川西市           | 152,395,982    | 0             | 0          | 152,395,982   | 0              | 4,524,616   | 128,893          | 65,379        | 4,718,888   |
|           | 小野市           | 37,317,979     | 0             | 0          | 37,317,979    | 0              | 591,423     | 71,566           | 4,503         | 667,492     |
|           | 三田市           | 121,858,596    | 0             | 0          | 121,858,596   | 0              | 1,943,821   | 0                | 16,647        | 1,960,468   |
|           | 加西市           | 35,617,055     | 0             | 0          | 35,617,055    | 0              | 579,408     | 0                | 0             | 579,408     |
|           | 丹波篠山市         | 29,354,872     | 0             | 0          | 29,354,872    | 0              | 530,181     | 0                | 0             | 530,181     |
|           | 養父市           | 14,020,952     | 0             | 0          | 14,020,952    | 0              | 54,564      | 0                | 0             | 54,564      |
|           | 丹波市           | 43,886,155     | 0             | 0          | 43,886,155    | 0              | 918,323     | 0                | 12,134        | 930,457     |
|           | 南あわじ市         | 30,526,513     | 0             | 0          | 30,526,513    | 0              | 367,942     | 0                | 0             | 367,942     |
|           | 朝来市           | 20,235,877     | 106           | 0          | 20,235,983    | 0              | 215,571     | 0                | 0             | 215,571     |
|           | 淡路市           | 28,028,032     | 0             | 0          | 28,028,032    | 0              | 543,344     | 0                | 0             | 543,344     |
|           | 宍粟市           | 25,667,914     | 6,144         | 0          | 25,674,058    | 0              | 309,974     | 9,705            | 125           | 319,804     |
| 加東市       | 31,896,732    | 0              | 0             | 31,896,732 | 0             | 859,598        | 11,987      | 0                | 871,585       |             |
| たつの市      | 59,677,984    | 1,335          | 0             | 59,679,319 | 0             | 1,222,692      | 75,690      | 0                | 1,298,382     |             |
| 町         | 猪名川町          | 28,296,630     | 0             | 0          | 28,296,630    | 0              | 530,669     | 0                | 0             | 530,669     |
|           | 多可町           | 13,440,808     | 174           | 0          | 13,440,982    | 0              | 65,451      | 0                | 0             | 65,451      |
|           | 稲美町           | 24,283,922     | 0             | 0          | 24,283,922    | 0              | 687,036     | 70,613           | 0             | 757,649     |
|           | 播磨町           | 28,358,875     | 0             | 0          | 28,358,875    | 0              | 878,955     | 601,093          | 0             | 1,480,048   |
|           | 市川町           | 7,900,542      | 0             | 0          | 7,900,542     | 0              | 118,319     | 0                | 0             | 118,319     |
|           | 福崎町           | 15,429,107     | 0             | 0          | 15,429,107    | 0              | 178,327     | 27,131           | 0             | 205,458     |
|           | 神河町           | 7,489,875      | 0             | 0          | 7,489,875     | 0              | 24,991      | 29,224           | 0             | 54,215      |
|           | 太子町           | 28,069,197     | 0             | 0          | 28,069,197    | 0              | 489,537     | 196,389          | 0             | 685,926     |
|           | 上郡町           | 10,207,312     | 0             | 0          | 10,207,312    | 0              | 52,428      | 0                | 0             | 52,428      |
|           | 佐用町           | 9,788,045      | 574           | 0          | 9,788,619     | 0              | 79,462      | 0                | 0             | 79,462      |
|           | 香美町           | 10,207,767     | 0             | 0          | 10,207,767    | 0              | 102,916     | 7,140            | 0             | 110,056     |
|           | 新温泉町          | 8,116,170      | 0             | 0          | 8,116,170     | 0              | 30,882      | 0                | 0             | 30,882      |
|           | 地域別           | 神戸             | 1,616,563,212 | 23,654     | 0             | 1,616,586,866  | 0           | 41,828,774       | 391,292       | 2,094,175   |
| 阪神南       |               | 1,277,875,930  | 9,522         | 0          | 1,277,885,452 | 0              | 44,235,906  | 176,511          | 4,035,871     | 48,448,288  |
| 阪神北       |               | 779,826,379    | 8,181         | 17,595     | 779,852,155   | 0              | 26,262,000  | 614,981          | 819,847       | 27,696,828  |
| 東播磨       |               | 651,803,073    | 0             | 0          | 651,803,073   | 0              | 14,475,933  | 4,032,827        | 213,895       | 18,722,655  |
| 北播磨       |               | 208,668,194    | 174           | 0          | 208,668,368   | 0              | 3,880,149   | 83,553           | 15,655        | 3,979,357   |
| 中播磨       |               | 528,442,268    | 3,161         | 0          | 528,445,429   | 0              | 14,741,127  | 1,840,352        | 193,242       | 16,774,721  |
| 西播磨       |               | 192,968,222    | 8,053         | 0          | 192,976,275   | 0              | 3,125,186   | 318,043          | 125           | 3,443,354   |
| 但馬        |               | 107,162,121    | 106           | 0          | 107,162,227   | 0              | 1,281,629   | 8,331            | 0             | 1,289,960   |
| 丹波        | 73,241,027    | 0              | 0             | 73,241,027 | 0             | 1,448,504      | 0           | 12,134           | 1,460,638     |             |
| 淡路        | 89,411,352    | 0              | 0             | 89,411,352 | 0             | 1,352,592      | 1,782       | 2,829            | 1,357,203     |             |

| 項目<br>市町名      |                | 課税標準額等（単位：千円）  |                         |            |                        |                        |                            |               |               |
|----------------|----------------|----------------|-------------------------|------------|------------------------|------------------------|----------------------------|---------------|---------------|
|                |                | 分離短期譲渡所得金額     |                         |            | 株式等に係る<br>譲渡所得等の<br>金額 | 上場株式等に<br>係る配当所得<br>金額 | 商品先物取引に<br>係る所得金額に<br>係るもの | 計             |               |
|                |                | 一般の譲渡に<br>係る金額 | 国、地方公共団体に対<br>する譲渡に係る金額 | 小 計        |                        |                        |                            |               |               |
| 集<br>計         | 県 計            | 1,817,038      | 0                       | 1,817,038  | 88,656,110             | 10,671,689             | 3,010,119                  | 5,797,674,425 |               |
|                | 内 訳            | 大都市            | 650,818                 | 0          | 650,818                | 20,569,505             | 6,585,121                  | 1,104,072     | 1,689,810,623 |
|                |                | 都市             | 1,134,452               | 0          | 1,134,452              | 62,790,960             | 4,034,719                  | 1,870,079     | 3,906,689,011 |
|                |                | 町              | 31,768                  | 0          | 31,768                 | 5,295,645              | 51,849                     | 35,968        | 201,174,791   |
|                | 県 計<br>(神戸市除く) | 1,166,220      | 0                       | 1,166,220  | 68,086,605             | 4,086,568              | 1,906,047                  | 4,107,863,802 |               |
| 都 市<br>(神戸市含む) | 1,785,270      | 0              | 1,785,270               | 83,360,465 | 10,619,840             | 2,974,151              | 5,596,499,634              |               |               |
| 都<br>市         | 神戸市            | 650,818        | 0                       | 650,818    | 20,569,505             | 6,585,121              | 1,104,072                  | 1,689,810,623 |               |
|                | 姫路市            | 142,593        | 0                       | 142,593    | 12,487,705             | 386,349                | 186,387                    | 527,225,668   |               |
|                | 尼崎市            | 98,660         | 0                       | 98,660     | 1,886,139              | 154,869                | 145,924                    | 440,238,085   |               |
|                | 明石市            | 144,750        | 0                       | 144,750    | 3,507,087              | 178,035                | 128,900                    | 297,923,492   |               |
|                | 西宮市            | 204,972        | 0                       | 204,972    | 7,019,661              | 769,631                | 309,065                    | 679,760,335   |               |
|                | 洲本市            | 4,515          | 0                       | 4,515      | 2,672                  | 48,638                 | 8,870                      | 31,367,419    |               |
|                | 芦屋市            | 190,948        | 0                       | 190,948    | 8,283,133              | 795,714                | 386,390                    | 226,580,426   |               |
|                | 伊丹市            | 47,838         | 0                       | 47,838     | 14,664,958             | 139,862                | 133,242                    | 218,872,341   |               |
|                | 相生市            | 0              | 0                       | 0          | 9,217                  | 14,248                 | 2,229                      | 22,393,069    |               |
|                | 豊岡市            | 12,504         | 0                       | 12,504     | 122,343                | 8,945                  | 17,092                     | 55,621,126    |               |
|                | 加古川市           | 49,251         | 0                       | 49,251     | 459,974                | 221,583                | 83,307                     | 243,073,219   |               |
|                | 赤穂市            | 0              | 0                       | 0          | 124,336                | 15,596                 | 4,957                      | 38,342,636    |               |
|                | 西脇市            | 2,715          | 0                       | 2,715      | 69,910                 | 31,104                 | 6,550                      | 30,141,268    |               |
|                | 宝塚市            | 110,015        | 0                       | 110,015    | 4,585,327              | 676,621                | 155,059                    | 299,428,331   |               |
|                | 三木市            | 4,256          | 0                       | 4,256      | 715,833                | 21,759                 | 14,974                     | 62,916,874    |               |
|                | 高砂市            | 12,123         | 0                       | 12,123     | 5,141,244              | 19,256                 | 12,856                     | 84,606,889    |               |
|                | 川西市            | 25,040         | 0                       | 25,040     | 807,385                | 123,975                | 143,289                    | 158,214,559   |               |
|                | 小野市            | 1,662          | 0                       | 1,662      | 4,275                  | 12,842                 | 9,855                      | 38,014,105    |               |
|                | 三田市            | 21,283         | 0                       | 21,283     | 250,535                | 86,341                 | 49,541                     | 124,226,764   |               |
|                | 加西市            | 2,191          | 0                       | 2,191      | 123,479                | 23,315                 | 10,318                     | 36,355,766    |               |
|                | 丹波篠山市          | 8,376          | 0                       | 8,376      | 555,570                | 180,945                | 15,777                     | 30,645,721    |               |
|                | 養父市            | 0              | 0                       | 0          | 103,591                | 2,369                  | 26                         | 14,181,502    |               |
|                | 丹波市            | 11,006         | 0                       | 11,006     | 980,705                | 25,284                 | 4,321                      | 45,837,928    |               |
|                | 南あわじ市          | 1,313          | 0                       | 1,313      | 8,178                  | 6,359                  | 16,260                     | 30,926,565    |               |
|                | 朝来市            | 518            | 0                       | 518        | 2,357                  | 6,144                  | 2,060                      | 20,462,633    |               |
|                | 淡路市            | 7,052          | 0                       | 7,052      | 221,434                | 13,329                 | 1,598                      | 28,814,789    |               |
|                | 宍粟市            | 16,101         | 0                       | 16,101     | 50,672                 | 10,919                 | 507                        | 26,072,061    |               |
|                | 加東市            | 2,746          | 0                       | 2,746      | 98,330                 | 40,897                 | 13,019                     | 32,923,309    |               |
|                | たつの市           | 12,024         | 0                       | 12,024     | 504,910                | 19,790                 | 7,706                      | 61,522,131    |               |
|                | 町              | 猪名川町           | 10,621                  | 0          | 10,621                 | 20,646                 | 3,615                      | 534           | 28,862,715    |
| 多可町            |                | 1,349          | 0                       | 1,349      | 4,700                  | 3,161                  | 898                        | 13,516,541    |               |
| 稲美町            |                | 0              | 0                       | 0          | 516                    | 2,963                  | 3,601                      | 25,048,651    |               |
| 播磨町            |                | 5,596          | 0                       | 5,596      | 56,254                 | 13,173                 | 18,224                     | 29,932,170    |               |
| 市川町            |                | 0              | 0                       | 0          | 4,702                  | 566                    | 2,970                      | 8,027,099     |               |
| 福崎町            |                | 0              | 0                       | 0          | 200                    | 3,421                  | 347                        | 15,638,533    |               |
| 神河町            |                | 0              | 0                       | 0          | 119                    | 327                    | 2,572                      | 7,547,108     |               |
| 太子町            |                | 5,231          | 0                       | 5,231      | 1,571,044              | 8,070                  | 1,411                      | 30,340,879    |               |
| 上郡町            |                | 4,488          | 0                       | 4,488      | 3,548,198              | 2,196                  | 253                        | 13,814,875    |               |
| 佐用町            |                | 0              | 0                       | 0          | 20,170                 | 189                    | 860                        | 9,889,300     |               |
| 香美町            |                | 4,117          | 0                       | 4,117      | 65,523                 | 6,966                  | 4,298                      | 10,398,727    |               |
| 新温泉町           |                | 366            | 0                       | 366        | 3,573                  | 7,202                  | 0                          | 8,158,193     |               |
| 地<br>域<br>別    |                | 神戸             | 650,818                 | 0          | 650,818                | 20,569,505             | 6,585,121                  | 1,104,072     | 1,689,810,623 |
|                | 阪神南            | 494,580        | 0                       | 494,580    | 17,188,933             | 1,720,214              | 841,379                    | 1,346,578,846 |               |
|                | 阪神北            | 214,797        | 0                       | 214,797    | 20,328,851             | 1,030,414              | 481,665                    | 829,604,710   |               |
|                | 東播磨            | 211,720        | 0                       | 211,720    | 9,165,075              | 435,010                | 246,888                    | 680,584,421   |               |
|                | 北播磨            | 14,919         | 0                       | 14,919     | 1,016,527              | 133,078                | 55,614                     | 213,867,863   |               |
|                | 中播磨            | 142,593        | 0                       | 142,593    | 12,492,726             | 390,663                | 192,276                    | 558,438,408   |               |
|                | 西播磨            | 37,844         | 0                       | 37,844     | 5,828,547              | 71,008                 | 17,923                     | 202,374,951   |               |
|                | 但馬             | 17,505         | 0                       | 17,505     | 297,387                | 31,626                 | 23,476                     | 108,822,181   |               |
|                | 丹波             | 19,382         | 0                       | 19,382     | 1,536,275              | 206,229                | 20,098                     | 76,483,649    |               |
| 淡路             | 12,880         | 0              | 12,880                  | 232,284    | 68,326                 | 26,728                 | 91,108,773                 |               |               |

## (5) 算出税額・所得割額等

| 項目<br>市町名   |                | 算出税額 (単位:千円)         |             |               |                     |                  |           |               |                           |        |                      |         |
|-------------|----------------|----------------------|-------------|---------------|---------------------|------------------|-----------|---------------|---------------------------|--------|----------------------|---------|
|             |                | 総所得金額、山林所得金額、退職所得金額分 | 土地等に係る事業所得分 | 分離長期譲渡所得金額    |                     |                  |           | 分離短期譲渡所得金額    |                           |        | 株式等に<br>係る譲渡<br>所得等分 |         |
|             |                |                      |             | 一般の譲渡<br>に係る分 | 優良住宅地として<br>譲渡に係る金額 | 居宅用財産の<br>譲渡に係る分 | 小 計       | 一般の譲渡<br>に係る分 | 国、地方公共団体に<br>係る譲渡に係る<br>分 | 小 計    |                      |         |
| 集<br>計      | 県 計            | 188,332,290          | 0           | 2,622,731     | 130,974             | 108,228          | 2,861,933 | 53,626        | 0                         | 53,626 | 2,193,559            |         |
|             | 内 訳            |                      |             |               |                     |                  |           |               |                           |        |                      |         |
|             | 大都市            | 32,013,744           | 0           | 406,919       | 3,498               | 16,926           | 427,343   | 11,652        | 0                         | 11,652 | 322,007              |         |
|             | 都市             | 148,659,080          | 0           | 2,151,049     | 110,381             | 91,302           | 2,352,732 | 40,831        | 0                         | 40,831 | 1,755,274            |         |
|             | 町              | 7,659,466            | 0           | 64,763        | 17,095              | 0                | 81,858    | 1,143         | 0                         | 1,143  | 116,278              |         |
| 計           | 県 計<br>(神戸市除く) | 156,318,546          | 0           | 2,215,812     | 127,476             | 91,302           | 2,434,590 | 41,974        | 0                         | 41,974 | 1,871,552            |         |
|             | 都 市<br>(神戸市含む) | 180,672,824          | 0           | 2,557,968     | 113,879             | 108,228          | 2,780,075 | 52,483        | 0                         | 52,483 | 2,077,281            |         |
| 都<br>市      | 神戸市            | 32,013,744           | 0           | 406,919       | 3,498               | 16,926           | 427,343   | 11,652        | 0                         | 11,652 | 322,007              |         |
|             | 姫路市            | 19,895,369           | 0           | 288,281       | 31,090              | 3,092            | 322,463   | 5,133         | 0                         | 5,133  | 332,929              |         |
|             | 尼崎市            | 17,004,621           | 0           | 241,063       | 436                 | 8,878            | 250,377   | 3,542         | 0                         | 3,542  | 51,312               |         |
|             | 明石市            | 11,392,192           | 0           | 138,802       | 37,099              | 1,457            | 177,358   | 5,211         | 0                         | 5,211  | 80,728               |         |
|             | 西宮市            | 25,920,690           | 0           | 444,512       | 2,170               | 17,591           | 464,273   | 7,379         | 0                         | 7,379  | 313,230              |         |
|             | 洲本市            | 1,234,416            | 0           | 8,826         | 29                  | 45               | 8,900     | 163           | 0                         | 163    | 623                  |         |
|             | 芦屋市            | 8,179,442            | 0           | 199,107       | 443                 | 44,192           | 243,742   | 6,874         | 0                         | 6,874  | 268,638              |         |
|             | 伊丹市            | 7,836,771            | 0           | 151,645       | 379                 | 4,375            | 156,399   | 1,722         | 0                         | 1,722  | 301,832              |         |
|             | 相生市            | 884,256              | 0           | 4,964         | 0                   | 0                | 4,964     | 0             | 0                         | 0      | 566                  |         |
|             | 豊岡市            | 2,181,826            | 0           | 17,553        | 19                  | 0                | 17,572    | 451           | 0                         | 451    | 4,300                |         |
|             | 加古川市           | 9,459,505            | 0           | 86,669        | 21,074              | 2,036            | 109,779   | 1,773         | 0                         | 1,773  | 24,071               |         |
|             | 赤穂市            | 1,496,719            | 0           | 14,444        | 612                 | 0                | 15,056    | 0             | 0                         | 0      | 4,031                |         |
|             | 西脇市            | 1,171,746            | 0           | 14,386        | 0                   | 0                | 14,386    | 98            | 0                         | 98     | 3,001                |         |
|             | 宝塚市            | 11,247,083           | 0           | 233,613       | 8,508               | 7,878            | 249,999   | 3,961         | 0                         | 3,961  | 142,391              |         |
|             | 三木市            | 2,441,957            | 0           | 21,293        | 0                   | 178              | 21,471    | 153           | 0                         | 153    | 16,788               |         |
|             | 高砂市            | 3,102,454            | 0           | 32,714        | 3,230               | 0                | 35,944    | 436           | 0                         | 436    | 104,692              |         |
|             | 川西市            | 6,092,956            | 0           | 90,488        | 2,317               | 1,046            | 93,851    | 901           | 0                         | 901    | 29,292               |         |
|             | 小野市            | 1,491,865            | 0           | 11,829        | 1,351               | 72               | 13,252    | 60            | 0                         | 60     | 1,360                |         |
|             | 三田市            | 4,874,343            | 0           | 38,877        | 0                   | 266              | 39,143    | 766           | 0                         | 766    | 10,659               |         |
|             | 加西市            | 1,423,883            | 0           | 11,588        | 0                   | 0                | 11,588    | 79            | 0                         | 79     | 3,515                |         |
|             | 丹波篠山市          | 1,173,479            | 0           | 10,595        | 0                   | 0                | 10,595    | 302           | 0                         | 302    | 11,799               |         |
|             | 養父市            | 560,460              | 0           | 1,087         | 0                   | 0                | 1,087     | 0             | 0                         | 0      | 2,876                |         |
|             | 丹波市            | 1,754,443            | 0           | 18,356        | 0                   | 194              | 18,550    | 396           | 0                         | 396    | 20,474               |         |
|             | 南あわじ市          | 1,220,908            | 0           | 7,355         | 0                   | 0                | 7,355     | 47            | 0                         | 47     | 969                  |         |
|             | 朝来市            | 808,920              | 0           | 4,309         | 0                   | 0                | 4,309     | 19            | 0                         | 19     | 501                  |         |
|             | 淡路市            | 1,121,517            | 0           | 10,866        | 0                   | 0                | 10,866    | 253           | 0                         | 253    | 6,395                |         |
|             | 宍粟市            | 1,026,311            | 0           | 6,200         | 155                 | 2                | 6,357     | 580           | 0                         | 580    | 2,941                |         |
|             | 加東市            | 1,275,116            | 0           | 17,185        | 192                 | 0                | 17,377    | 99            | 0                         | 99     | 2,677                |         |
|             | たつの市           | 2,385,832            | 0           | 24,442        | 1,277               | 0                | 25,719    | 433           | 0                         | 433    | 12,684               |         |
|             | 町              | 猪名川町                 | 1,131,311   | 0             | 10,612              | 0                | 0         | 10,612        | 382                       | 0      | 382                  | 1,580   |
|             |                | 多可町                  | 537,311     | 0             | 1,307               | 0                | 0         | 1,307         | 49                        | 0      | 49                   | 2,576   |
|             |                | 稲美町                  | 970,799     | 0             | 13,738              | 1,269            | 0         | 15,007        | 0                         | 0      | 0                    | 2,034   |
| 播磨町         |                | 1,133,735            | 0           | 17,575        | 11,173              | 0                | 28,748    | 201           | 0                         | 201    | 2,987                |         |
| 市川町         |                | 315,814              | 0           | 2,366         | 0                   | 0                | 2,366     | 0             | 0                         | 0      | 154                  |         |
| 福崎町         |                | 616,814              | 0           | 3,564         | 463                 | 0                | 4,027     | 0             | 0                         | 0      | 948                  |         |
| 神河町         |                | 299,399              | 0           | 499           | 468                 | 0                | 967       | 0             | 0                         | 0      | 479                  |         |
| 太子町         |                | 1,122,144            | 0           | 9,789         | 3,608               | 0                | 13,397    | 189           | 0                         | 189    | 31,817               |         |
| 上郡町         |                | 408,040              | 0           | 1,049         | 0                   | 0                | 1,049     | 161           | 0                         | 161    | 71,066               |         |
| 佐用町         |                | 391,278              | 0           | 1,589         | 0                   | 0                | 1,589     | 0             | 0                         | 0      | 873                  |         |
| 香美町         |                | 408,084              | 0           | 2,057         | 114                 | 0                | 2,171     | 148           | 0                         | 148    | 1,530                |         |
| 新温泉町        |                | 324,737              | 0           | 618           | 0                   | 0                | 618       | 13            | 0                         | 13     | 234                  |         |
| 地<br>域<br>別 |                | 神戸                   | 32,013,744  | 0             | 406,919             | 3,498            | 16,926    | 427,343       | 11,652                    | 0      | 11,652               | 322,007 |
|             | 阪神南            | 51,104,753           | 0           | 884,682       | 3,049               | 70,661           | 958,392   | 17,795        | 0                         | 17,795 | 633,180              |         |
|             | 阪神北            | 31,182,464           | 0           | 525,235       | 11,204              | 13,565           | 550,004   | 7,732         | 0                         | 7,732  | 485,754              |         |
|             | 東播磨            | 26,058,685           | 0           | 289,498       | 73,845              | 3,493            | 366,836   | 7,621         | 0                         | 7,621  | 214,512              |         |
|             | 北播磨            | 8,341,878            | 0           | 77,588        | 1,543               | 250              | 79,381    | 538           | 0                         | 538    | 29,917               |         |
|             | 中播磨            | 21,127,396           | 0           | 294,710       | 32,021              | 3,092            | 329,823   | 5,133         | 0                         | 5,133  | 334,510              |         |
|             | 西播磨            | 7,714,580            | 0           | 62,477        | 5,652               | 2                | 68,131    | 1,363         | 0                         | 1,363  | 123,978              |         |
|             | 但馬             | 4,284,027            | 0           | 25,624        | 133                 | 0                | 25,757    | 631           | 0                         | 631    | 9,441                |         |
| 丹波          | 2,927,922      | 0                    | 28,951      | 0             | 194                 | 29,145           | 698       | 0             | 698                       | 32,273 |                      |         |
| 淡路          | 3,576,841      | 0                    | 27,047      | 29            | 45                  | 27,121           | 463       | 0             | 463                       | 7,987  |                      |         |

| 市町名            |                | 算出税額 (単位:千円)           |                     |             |             | 税額控除額 (単位:千円) |                |            |            |            |            |            |
|----------------|----------------|------------------------|---------------------|-------------|-------------|---------------|----------------|------------|------------|------------|------------|------------|
|                |                | 上場株式等に<br>係る配当所得<br>金額 | 先物取引に<br>係る雑所得<br>分 | 計           | 調整          | 配当            | 住宅借入金等<br>特別税額 | 寄付金        | うち1号分      |            | 外国<br>税額   | 計          |
|                |                |                        |                     |             |             |               |                |            |            |            |            |            |
| 集<br>計         | 県 計            | 147,262                | 49,106              | 193,637,776 | 2,894,387   | 318,769       | 2,857,594      | 6,001,725  | 11,469,962 | 15,166     | 23,557,603 |            |
|                | 内 訳            | 大都市                    | 65,545              | 11,001      | 32,851,292  | 449,213       | 47,410         | 407,385    | 1,143,375  | 4,409,178  | 3,629      | 6,460,190  |
|                |                | 都市                     | 80,681              | 37,387      | 152,925,985 | 2,283,164     | 265,107        | 2,301,911  | 4,711,044  | 6,842,495  | 11,483     | 16,415,204 |
|                |                | 町                      | 1,036               | 718         | 7,860,499   | 162,010       | 6,252          | 148,298    | 147,306    | 218,289    | 54         | 682,209    |
|                | 県 計<br>(神戸市除く) | 81,717                 | 38,105              | 160,786,484 | 2,445,174   | 271,359       | 2,450,209      | 4,858,350  | 7,060,784  | 11,537     | 17,097,413 |            |
| 都 市<br>(神戸市含む) | 146,226        | 48,388                 | 185,777,277         | 2,732,377   | 312,517     | 2,709,296     | 5,854,419      | 11,251,673 | 15,112     | 22,875,394 |            |            |
| 都<br>市         | 神戸市            | 65,545                 | 11,001              | 32,851,292  | 449,213     | 47,410        | 407,385        | 1,143,375  | 4,409,178  | 3,629      | 6,460,190  |            |
|                | 姫路市            | 7,727                  | 3,728               | 20,567,349  | 322,644     | 26,955        | 365,775        | 553,619    | 809,533    | 278        | 2,078,804  |            |
|                | 尼崎市            | 3,084                  | 2,906               | 17,315,842  | 274,058     | 14,147        | 283,530        | 449,399    | 668,517    | 585        | 1,690,236  |            |
|                | 明石市            | 3,561                  | 2,578               | 11,661,628  | 184,152     | 8,431         | 248,930        | 343,840    | 502,881    | 740        | 1,288,974  |            |
|                | 西宮市            | 15,392                 | 6,181               | 26,727,145  | 285,587     | 68,274        | 230,204        | 1,115,796  | 1,623,722  | 2,041      | 3,325,624  |            |
|                | 洲本市            | 973                    | 177                 | 1,245,252   | 25,739      | 1,178         | 14,173         | 33,388     | 46,331     | 282        | 121,091    |            |
|                | 芦屋市            | 15,914                 | 7,728               | 8,722,338   | 56,670      | 65,240        | 29,878         | 414,001    | 579,518    | 1,802      | 1,147,109  |            |
|                | 伊丹市            | 2,797                  | 2,665               | 8,302,186   | 123,638     | 7,025         | 145,811        | 223,669    | 327,288    | 401        | 827,832    |            |
|                | 相生市            | 286                    | 44                  | 890,116     | 17,485      | 809           | 17,022         | 17,310     | 24,865     | 2          | 77,493     |            |
|                | 豊岡市            | 179                    | 341                 | 2,204,669   | 51,397      | 2,281         | 34,118         | 34,042     | 47,274     | 289        | 169,401    |            |
|                | 加古川市           | 4,432                  | 1,666               | 9,601,226   | 163,178     | 7,201         | 198,162        | 245,148    | 353,830    | 169        | 967,688    |            |
|                | 赤穂市            | 312                    | 99                  | 1,516,217   | 28,735      | 1,712         | 29,263         | 29,573     | 42,436     | 1          | 131,720    |            |
|                | 西脇市            | 622                    | 131                 | 1,189,984   | 25,447      | 933           | 21,377         | 23,855     | 34,746     | 1,700      | 108,058    |            |
|                | 宝塚市            | 13,532                 | 3,102               | 11,660,068  | 140,733     | 26,110        | 144,174        | 483,303    | 692,228    | 1,441      | 1,487,989  |            |
|                | 三木市            | 435                    | 300                 | 2,481,104   | 49,716      | 3,098         | 45,239         | 59,674     | 86,675     | 22         | 244,424    |            |
|                | 高砂市            | 385                    | 257                 | 3,244,168   | 55,056      | 1,347         | 65,163         | 69,370     | 100,311    | 321        | 291,568    |            |
|                | 川西市            | 2,479                  | 2,865               | 6,222,344   | 99,294      | 13,677        | 100,291        | 191,264    | 280,886    | 264        | 685,676    |            |
|                | 小野市            | 257                    | 197                 | 1,506,991   | 30,580      | 1,599         | 34,389         | 28,200     | 41,025     | 455        | 136,248    |            |
|                | 三田市            | 1,727                  | 991                 | 4,927,629   | 72,208      | 3,369         | 72,129         | 171,323    | 251,381    | 261        | 570,671    |            |
|                | 加西市            | 466                    | 206                 | 1,439,737   | 28,429      | 1,719         | 20,052         | 36,844     | 54,458     | 223        | 141,725    |            |
|                | 丹波篠山市          | 3,619                  | 316                 | 1,200,110   | 24,965      | 1,415         | 17,992         | 19,473     | 28,869     | 0          | 92,714     |            |
|                | 養父市            | 47                     | 1                   | 564,471     | 14,599      | 899           | 8,795          | 7,855      | 10,789     | 0          | 42,937     |            |
|                | 丹波市            | 506                    | 86                  | 1,794,455   | 40,239      | 1,524         | 31,697         | 20,396     | 29,306     | 0          | 123,162    |            |
|                | 南あわじ市          | 127                    | 325                 | 1,229,731   | 27,111      | 1,348         | 19,001         | 28,220     | 41,341     | 130        | 117,151    |            |
|                | 朝来市            | 123                    | 41                  | 813,913     | 19,094      | 855           | 14,992         | 9,549      | 14,091     | 3          | 58,584     |            |
|                | 淡路市            | 267                    | 32                  | 1,139,330   | 25,449      | 947           | 16,718         | 23,078     | 34,227     | 22         | 100,441    |            |
|                | 宍粟市            | 218                    | 10                  | 1,036,417   | 24,013      | 686           | 16,718         | 11,771     | 17,197     | 51         | 70,436     |            |
|                | 加東市            | 818                    | 260                 | 1,296,347   | 26,062      | 495           | 26,505         | 24,570     | 36,013     | 0          | 113,645    |            |
| たつの市           | 396            | 154                    | 2,425,218           | 46,886      | 1,833       | 49,813        | 42,514         | 62,757     | 0          | 203,803    |            |            |
| 町              | 猪名川町           | 73                     | 10                  | 1,143,968   | 19,380      | 863           | 18,735         | 32,932     | 49,045     | 0          | 120,955    |            |
|                | 多可町            | 63                     | 18                  | 541,324     | 13,713      | 437           | 6,738          | 8,004      | 11,697     | 0          | 40,589     |            |
|                | 稲美町            | 59                     | 72                  | 987,971     | 19,436      | 507           | 26,063         | 18,878     | 28,188     | 40         | 93,112     |            |
|                | 播磨町            | 263                    | 364                 | 1,166,298   | 20,992      | 524           | 30,865         | 27,352     | 40,161     | 14         | 119,908    |            |
|                | 市川町            | 11                     | 60                  | 318,405     | 7,693       | 264           | 4,867          | 4,418      | 6,410      | 0          | 23,652     |            |
|                | 福崎町            | 68                     | 7                   | 621,864     | 12,059      | 341           | 13,130         | 11,523     | 17,155     | 0          | 54,208     |            |
|                | 神河町            | 7                      | 51                  | 300,903     | 7,401       | 390           | 4,618          | 3,206      | 4,786      | 0          | 20,401     |            |
|                | 太子町            | 161                    | 28                  | 1,167,736   | 21,305      | 580           | 26,623         | 22,670     | 33,767     | 0          | 104,945    |            |
|                | 上郡町            | 44                     | 5                   | 480,365     | 9,210       | 505           | 4,833          | 5,669      | 8,319      | 0          | 28,536     |            |
|                | 佐用町            | 4                      | 17                  | 393,761     | 10,524      | 322           | 5,313          | 3,684      | 5,446      | 0          | 25,289     |            |
|                | 香美町            | 139                    | 86                  | 412,158     | 11,071      | 1,122         | 3,255          | 4,583      | 6,755      | 0          | 26,786     |            |
|                | 新温泉町           | 144                    | 0                   | 325,746     | 9,226       | 397           | 3,258          | 4,387      | 6,560      | 0          | 23,828     |            |
|                | 地<br>域<br>別    | 神戸                     | 65,545              | 11,001      | 32,851,292  | 449,213       | 47,410         | 407,385    | 1,143,375  | 4,409,178  | 3,629      | 6,460,190  |
| 阪神南            |                | 34,390                 | 16,815              | 52,765,325  | 616,315     | 147,661       | 543,612        | 1,979,196  | 2,871,757  | 4,428      | 6,162,969  |            |
| 阪神北            |                | 20,608                 | 9,633               | 32,256,195  | 455,253     | 51,044        | 481,140        | 1,102,491  | 1,600,828  | 2,367      | 3,693,123  |            |
| 東播磨            |                | 8,700                  | 4,937               | 26,661,291  | 442,814     | 18,010        | 569,183        | 704,588    | 1,025,371  | 1,284      | 2,761,250  |            |
| 北播磨            |                | 2,661                  | 1,112               | 8,455,487   | 173,947     | 8,281         | 154,300        | 181,147    | 264,614    | 2,400      | 784,689    |            |
| 中播磨            |                | 7,813                  | 3,846               | 21,808,521  | 349,797     | 27,950        | 388,390        | 572,766    | 837,884    | 278        | 2,177,065  |            |
| 西播磨            |                | 1,421                  | 357                 | 7,909,830   | 158,158     | 6,447         | 149,585        | 133,191    | 194,787    | 54         | 642,222    |            |
| 但馬             |                | 632                    | 469                 | 4,320,957   | 105,387     | 5,554         | 64,418         | 60,416     | 85,469     | 292        | 321,536    |            |
| 丹波             |                | 4,125                  | 402                 | 2,994,565   | 65,204      | 2,939         | 49,689         | 39,869     | 58,175     | 0          | 215,876    |            |
| 淡路             | 1,367          | 534                    | 3,614,313           | 78,299      | 3,473       | 49,892        | 84,686         | 121,899    | 434        | 338,683    |            |            |

| 市町名         | 項目                | 税額調整額<br>(千円) | 配当割額及び<br>株式等譲渡所得<br>割額の控除額<br>(千円) | 減免税額<br>(千円) | 所得割額 (単位:千円) |             |             | 平均<br>税率<br>(%) |     |
|-------------|-------------------|---------------|-------------------------------------|--------------|--------------|-------------|-------------|-----------------|-----|
|             |                   |               |                                     |              | 所得税<br>有資格者  | 所得税<br>失格者  | 計           |                 |     |
| 集<br>計      | 県計                | 15,044        | 533,279                             | 79,296       | 176,338,371  | 4,584,145   | 180,922,516 | 3.4             |     |
|             | 内<br>訳            | 大都市           | 2,022                               | 162,252      | 14,132       | 30,609,414  | 12,460      | 30,621,874      | 2.0 |
|             |                   | 都市            | 12,029                              | 361,407      | 64,806       | 138,606,035 | 4,308,999   | 142,915,034     | 4.0 |
|             |                   | 町             | 993                                 | 9,620        | 358          | 7,122,922   | 262,686     | 7,385,608       | 4.0 |
|             |                   | 計             | 13,022                              | 371,027      | 65,164       | 145,728,957 | 4,571,685   | 150,300,642     | 4.0 |
|             | 都<br>市<br>(神戸市含む) | 14,051        | 523,659                             | 78,938       | 169,215,449  | 4,321,459   | 173,536,908 | 3.4             |     |
| 都<br>市      | 神戸市               | 2,022         | 162,252                             | 14,132       | 30,609,414   | 12,460      | 30,621,874  | 2.0             |     |
|             | 姫路市               | 2,162         | 45,278                              | 9,165        | 18,584,949   | 656,524     | 19,241,473  | 4.0             |     |
|             | 尼崎市               | 1,574         | 24,471                              | 26,168       | 15,723,725   | 518,185     | 16,241,910  | 4.0             |     |
|             | 明石市               | 893           | 19,678                              | 23           | 10,409,037   | 445,904     | 10,854,941  | 4.0             |     |
|             | 西宮市               | 1,000         | 81,008                              | 15,608       | 24,445,847   | 481,780     | 24,927,627  | 4.0             |     |
|             | 洲本市               | 279           | 2,995                               | 171          | 1,140,293    | 26,754      | 1,167,047   | 4.0             |     |
|             | 芦屋市               | 291           | 47,939                              | 1,507        | 8,029,103    | 75,907      | 8,105,010   | 4.0             |     |
|             | 伊丹市               | 601           | 13,124                              | 5            | 7,503,957    | 283,955     | 7,787,912   | 4.0             |     |
|             | 相生市               | 57            | 1,240                               | 15           | 815,362      | 20,814      | 836,176     | 4.0             |     |
|             | 豊岡市               | 531           | 3,284                               | 217          | 2,016,675    | 61,835      | 2,078,510   | 4.0             |     |
|             | 加古川市              | 731           | 16,675                              | 7,443        | 8,596,839    | 365,680     | 8,962,519   | 4.0             |     |
|             | 赤穂市               | 89            | 3,452                               | 42           | 1,371,603    | 51,747      | 1,423,350   | 4.0             |     |
|             | 西脇市               | 139           | 3,172                               | 5            | 1,077,739    | 35,617      | 1,113,356   | 4.0             |     |
|             | 宝塚市               | 653           | 36,426                              | 3,017        | 10,505,810   | 318,401     | 10,824,211  | 4.0             |     |
|             | 三木市               | 209           | 4,071                               | 32           | 2,238,461    | 80,582      | 2,319,043   | 4.0             |     |
|             | 高砂市               | 219           | 3,864                               | 0            | 2,938,439    | 110,389     | 3,048,828   | 4.0             |     |
|             | 川西市               | 319           | 17,003                              | 0            | 5,607,956    | 192,276     | 5,800,232   | 4.0             |     |
|             | 小野市               | 203           | 2,958                               | 189          | 1,350,537    | 57,881      | 1,408,418   | 4.0             |     |
|             | 三田市               | 361           | 9,994                               | 0            | 4,454,939    | 143,045     | 4,597,984   | 4.0             |     |
|             | 加西市               | 70            | 3,777                               | 31           | 1,312,505    | 36,087      | 1,348,592   | 4.0             |     |
|             | 丹波篠山市             | 188           | 4,967                               | 89           | 1,098,616    | 32,405      | 1,131,021   | 4.0             |     |
|             | 養父市               | 117           | 1,505                               | 0            | 513,091      | 17,610      | 530,701     | 4.0             |     |
|             | 丹波市               | 355           | 2,226                               | 0            | 1,645,432    | 52,586      | 1,698,018   | 4.0             |     |
|             | 南あわじ市             | 167           | 1,796                               | 55           | 1,117,164    | 34,739      | 1,151,903   | 4.0             |     |
|             | 朝来市               | 218           | 1,159                               | 0            | 743,627      | 24,416      | 768,043     | 4.0             |     |
|             | 淡路市               | 120           | 2,497                               | 137          | 1,041,378    | 28,984      | 1,070,362   | 4.0             |     |
|             | 宍粟市               | 39            | 915                                 | 70           | 953,506      | 28,648      | 982,154     | 4.0             |     |
|             | 加東市               | 146           | 2,050                               | 0            | 1,175,824    | 40,695      | 1,216,519   | 4.0             |     |
|             | たつの市              | 298           | 3,883                               | 817          | 2,193,621    | 85,553      | 2,279,174   | 4.0             |     |
|             | 町                 | 猪名川町          | 92                                  | 1,724        | 358          | 1,033,043   | 36,841      | 1,069,884       | 4.0 |
|             |                   | 多可町           | 79                                  | 1,279        | 0            | 498,728     | 12,346      | 511,074         | 4.0 |
| 稲美町         |                   | 66            | 687                                 | 0            | 879,350      | 42,944      | 922,294     | 4.0             |     |
| 播磨町         |                   | 197           | 1,197                               | 0            | 1,029,637    | 55,520      | 1,085,157   | 4.0             |     |
| 市川町         |                   | 6             | 366                                 | 0            | 291,090      | 9,701       | 300,791     | 4.0             |     |
| 福崎町         |                   | 96            | 560                                 | 0            | 562,718      | 21,437      | 584,155     | 4.0             |     |
| 神河町         |                   | 51            | 210                                 | 0            | 276,959      | 8,068       | 285,027     | 4.0             |     |
| 太子町         |                   | 80            | 1,551                               | 0            | 1,048,422    | 46,505      | 1,094,927   | 4.0             |     |
| 上郡町         |                   | 16            | 381                                 | 0            | 443,368      | 16,383      | 459,751     | 4.0             |     |
| 佐用町         |                   | 103           | 318                                 | 0            | 362,875      | 10,622      | 373,497     | 4.0             |     |
| 香美町         |                   | 99            | 711                                 | 0            | 389,993      | 1,324       | 391,317     | 4.0             |     |
| 新温泉町        |                   | 108           | 636                                 | 0            | 306,739      | 995         | 307,734     | 4.0             |     |
| 地<br>域<br>別 |                   | 神戸            | 2,022                               | 162,252      | 14,132       | 30,609,414  | 12,460      | 30,621,874      | 2.0 |
|             | 阪神南               | 2,865         | 153,418                             | 43,283       | 48,198,675   | 1,075,872   | 49,274,547  | 4.0             |     |
|             | 阪神北               | 2,026         | 78,271                              | 3,380        | 29,105,705   | 974,518     | 30,080,223  | 4.0             |     |
|             | 東播磨               | 2,106         | 42,101                              | 7,466        | 23,853,302   | 1,020,437   | 24,873,739  | 4.0             |     |
|             | 北播磨               | 846           | 17,307                              | 257          | 7,653,794    | 263,208     | 7,917,002   | 4.0             |     |
|             | 中播磨               | 2,315         | 46,414                              | 9,165        | 19,715,716   | 695,730     | 20,411,446  | 4.0             |     |
|             | 西播磨               | 682           | 11,740                              | 944          | 7,188,757    | 260,272     | 7,449,029   | 4.0             |     |
|             | 但馬                | 1,073         | 7,295                               | 217          | 3,970,125    | 106,180     | 4,076,305   | 4.0             |     |
|             | 丹波                | 543           | 7,193                               | 89           | 2,744,048    | 84,991      | 2,829,039   | 4.0             |     |
|             | 淡路                | 566           | 7,288                               | 363          | 3,298,835    | 90,477      | 3,389,312   | 4.0             |     |





(単位：人、千円、%)

| 市町名         | 項目             | 税額控除額          |           |                |           |            | 外国<br>税額  | 税額<br>調整額 | 配当割額及び<br>株式等譲渡<br>所得割額の<br>控除額 |         |
|-------------|----------------|----------------|-----------|----------------|-----------|------------|-----------|-----------|---------------------------------|---------|
|             |                | 調整             | 配当        | 住宅借入金等<br>特別税額 | 寄付金       | うち1号分      |           |           |                                 |         |
|             |                |                |           |                |           |            |           |           |                                 |         |
| 集<br>計      | 県 計            | 2,894,387      | 318,769   | 2,857,594      | 6,001,725 | 11,243,102 | 15,166    | 15,044    | 533,279                         |         |
|             | 内<br>訳         | 大都市            | 449,213   | 47,410         | 407,385   | 1,143,375  | 4,328,021 | 3,629     | 2,022                           | 162,252 |
|             |                | 都市             | 2,283,164 | 265,107        | 2,301,911 | 4,711,044  | 6,677,872 | 11,483    | 12,029                          | 361,407 |
|             |                | 町              | 162,010   | 6,252          | 148,298   | 147,306    | 237,209   | 54        | 993                             | 9,620   |
|             |                | 県 計<br>(神戸市除く) | 2,445,174 | 271,359        | 2,450,209 | 4,858,350  | 6,915,081 | 11,537    | 13,022                          | 371,027 |
|             | 都 市<br>(神戸市含む) | 2,732,377      | 312,517   | 2,709,296      | 5,854,419 | 11,005,893 | 15,112    | 14,051    | 523,659                         |         |
| 都<br>市      | 神戸市            | 449,213        | 47,410    | 407,385        | 1,143,375 | 4,328,021  | 3,629     | 2,022     | 162,252                         |         |
|             | 姫路市            | 322,644        | 26,955    | 365,775        | 553,619   | 747,594    | 278       | 2,162     | 45,278                          |         |
|             | 尼崎市            | 274,058        | 14,147    | 283,530        | 449,399   | 655,541    | 585       | 1,574     | 24,471                          |         |
|             | 明石市            | 184,152        | 8,431     | 248,930        | 343,840   | 457,678    | 740       | 893       | 19,678                          |         |
|             | 西宮市            | 285,587        | 68,274    | 230,204        | 1,115,796 | 1,679,515  | 2,041     | 1,000     | 81,008                          |         |
|             | 洲本市            | 25,739         | 1,178     | 14,173         | 33,388    | 44,134     | 282       | 279       | 2,995                           |         |
|             | 芦屋市            | 56,670         | 65,240    | 29,878         | 414,001   | 581,397    | 1,802     | 291       | 47,939                          |         |
|             | 伊丹市            | 123,638        | 7,025     | 145,811        | 223,669   | 298,241    | 401       | 601       | 13,124                          |         |
|             | 相生市            | 17,485         | 809       | 17,022         | 17,310    | 22,116     | 2         | 57        | 1,240                           |         |
|             | 豊岡市            | 51,397         | 2,281     | 34,118         | 34,042    | 46,938     | 289       | 531       | 3,284                           |         |
|             | 加古川市           | 163,178        | 7,201     | 198,162        | 245,148   | 332,659    | 169       | 731       | 16,675                          |         |
|             | 赤穂市            | 28,735         | 1,712     | 29,263         | 29,573    | 37,612     | 1         | 89        | 3,452                           |         |
|             | 西脇市            | 25,447         | 933       | 21,377         | 23,855    | 30,740     | 1,700     | 139       | 3,172                           |         |
|             | 宝塚市            | 140,733        | 26,110    | 144,174        | 483,303   | 651,830    | 1,441     | 653       | 36,426                          |         |
|             | 三木市            | 49,716         | 3,098     | 45,239         | 59,674    | 81,925     | 22        | 209       | 4,071                           |         |
|             | 高砂市            | 55,056         | 1,347     | 65,163         | 69,370    | 96,632     | 321       | 219       | 3,864                           |         |
|             | 川西市            | 99,294         | 13,677    | 100,291        | 191,264   | 275,980    | 264       | 319       | 17,003                          |         |
|             | 小野市            | 30,580         | 1,599     | 34,389         | 28,200    | 37,969     | 455       | 203       | 2,958                           |         |
|             | 三田市            | 72,208         | 3,369     | 72,129         | 171,323   | 242,953    | 261       | 361       | 9,994                           |         |
|             | 加西市            | 28,429         | 1,719     | 20,052         | 36,844    | 55,360     | 223       | 70        | 3,777                           |         |
|             | 丹波篠山市          | 24,965         | 1,415     | 17,992         | 19,473    | 73,734     | 0         | 188       | 4,967                           |         |
|             | 養父市            | 14,599         | 899       | 8,795          | 7,855     | 8,968      | 0         | 117       | 1,505                           |         |
|             | 丹波市            | 40,239         | 1,524     | 31,697         | 20,396    | 30,154     | 0         | 355       | 2,226                           |         |
|             | 南あわじ市          | 27,111         | 1,348     | 19,001         | 28,220    | 38,391     | 130       | 167       | 1,796                           |         |
|             | 朝来市            | 19,094         | 855       | 14,992         | 9,549     | 12,291     | 3         | 218       | 1,159                           |         |
|             | 淡路市            | 25,449         | 947       | 16,718         | 23,078    | 30,953     | 22        | 120       | 2,497                           |         |
| 宍粟市         | 24,013         | 686            | 16,718    | 11,771         | 15,571    | 51         | 39        | 915       |                                 |         |
| 加東市         | 26,062         | 495            | 26,505    | 24,570         | 32,605    | 0          | 146       | 2,050     |                                 |         |
| たつの市        | 46,886         | 1,833          | 49,813    | 42,514         | 58,391    | 0          | 298       | 3,883     |                                 |         |
| 町           | 猪名川町           | 19,380         | 863       | 18,735         | 32,932    | 46,536     | 0         | 92        | 1,724                           |         |
|             | 多可町            | 13,713         | 437       | 6,738          | 8,004     | 9,633      | 0         | 79        | 1,279                           |         |
|             | 稲美町            | 19,436         | 507       | 26,063         | 18,878    | 59,409     | 40        | 66        | 687                             |         |
|             | 播磨町            | 20,992         | 524       | 30,865         | 27,352    | 37,063     | 14        | 197       | 1,197                           |         |
|             | 市川町            | 7,693          | 264       | 4,867          | 4,418     | 6,690      | 0         | 6         | 366                             |         |
|             | 福崎町            | 12,059         | 341       | 13,130         | 11,523    | 15,738     | 0         | 96        | 560                             |         |
|             | 神河町            | 7,401          | 390       | 4,618          | 3,206     | 3,911      | 0         | 51        | 210                             |         |
|             | 太子町            | 21,305         | 580       | 26,623         | 22,670    | 31,425     | 0         | 80        | 1,551                           |         |
|             | 上郡町            | 9,210          | 505       | 4,833          | 5,669     | 7,996      | 0         | 16        | 381                             |         |
|             | 佐用町            | 10,524         | 322       | 5,313          | 3,684     | 6,441      | 0         | 103       | 318                             |         |
|             | 香美町            | 11,071         | 1,122     | 3,255          | 4,583     | 5,801      | 0         | 99        | 711                             |         |
|             | 新温泉町           | 9,226          | 397       | 3,258          | 4,387     | 6,566      | 0         | 108       | 636                             |         |
| 地<br>域<br>別 | 神戸             | 449,213        | 47,410    | 407,385        | 1,143,375 | 4,328,021  | 3,629     | 2,022     | 162,252                         |         |
|             | 阪神南            | 616,315        | 147,661   | 543,612        | 1,979,196 | 2,916,453  | 4,428     | 2,865     | 153,418                         |         |
|             | 阪神北            | 455,253        | 51,044    | 481,140        | 1,102,491 | 1,515,540  | 2,367     | 2,026     | 78,271                          |         |
|             | 東播磨            | 442,814        | 18,010    | 569,183        | 704,588   | 983,441    | 1,284     | 2,106     | 42,101                          |         |
|             | 北播磨            | 173,947        | 8,281     | 154,300        | 181,147   | 248,232    | 2,400     | 846       | 17,307                          |         |
|             | 中播磨            | 349,797        | 27,950    | 388,390        | 572,766   | 773,933    | 278       | 2,315     | 46,414                          |         |
|             | 西播磨            | 158,158        | 6,447     | 149,585        | 133,191   | 179,552    | 54        | 682       | 11,740                          |         |
|             | 但馬             | 105,387        | 5,554     | 64,418         | 60,416    | 80,564     | 292       | 1,073     | 7,295                           |         |
|             | 丹波             | 65,204         | 2,939     | 49,689         | 39,869    | 103,888    | 0         | 543       | 7,193                           |         |
| 淡路          | 78,299         | 3,473          | 49,892    | 84,686         | 113,478   | 434        | 566       | 7,288     |                                 |         |



(単位：人、千円、%)

| 市町名  | 項目            | 減免税額          | 所得割額        | 前年度との比較       |           |             |             |      |
|------|---------------|---------------|-------------|---------------|-----------|-------------|-------------|------|
|      |               |               |             | 前年度<br>納税義務者数 | 対前年度比     | 前年度<br>所得割額 | 対前年度比       |      |
|      |               |               |             |               |           |             |             |      |
| 集計   | 県計            | 79,296        | 180,922,516 | 2,440,240     | 101.6     | 189,105,519 | 95.7        |      |
|      | 内訳            | 大都市           | 14,132      | 30,621,874    | 672,748   | 101.4       | 32,009,237  | 95.7 |
|      |               | 都市            | 64,806      | 142,915,034   | 1,657,416 | 101.7       | 147,086,796 | 97.2 |
|      |               | 町             | 358         | 7,385,608     | 110,076   | 100.4       | 7,652,910   | 96.5 |
|      |               | 県計<br>(神戸市除く) | 65,164      | 150,300,642   | 1,767,492 | 101.6       | 157,096,282 | 95.7 |
|      | 都市<br>(神戸市含む) | 78,938        | 173,536,908 | 2,330,164     | 101.6     | 181,452,609 | 95.6        |      |
| 都市   | 神戸市           | 14,132        | 30,621,874  | 672,748       | 101.4     | 32,009,237  | 95.7        |      |
|      | 姫路市           | 9,165         | 19,241,473  | 232,101       | 102.6     | 19,553,002  | 98.4        |      |
|      | 尼崎市           | 26,168        | 16,241,910  | 203,947       | 103.2     | 16,455,547  | 98.7        |      |
|      | 明石市           | 23            | 10,854,941  | 133,714       | 103.2     | 11,063,876  | 98.1        |      |
|      | 西宮市           | 15,608        | 24,927,627  | 219,506       | 100.9     | 26,736,942  | 93.2        |      |
|      | 洲本市           | 171           | 1,167,047   | 18,240        | 99.4      | 1,286,059   | 90.7        |      |
|      | 芦屋市           | 1,507         | 8,105,010   | 44,404        | 100.1     | 8,564,354   | 94.6        |      |
|      | 伊丹市           | 5             | 7,787,912   | 89,868        | 103.0     | 7,724,523   | 100.8       |      |
|      | 相生市           | 15            | 836,176     | 12,513        | 99.3      | 895,589     | 93.4        |      |
|      | 豊岡市           | 217           | 2,078,510   | 34,890        | 100.7     | 2,169,925   | 95.8        |      |
|      | 加古川市          | 7,443         | 8,962,519   | 118,167       | 101.6     | 9,402,264   | 95.3        |      |
|      | 赤穂市           | 42            | 1,423,350   | 20,377        | 100.2     | 1,490,801   | 95.5        |      |
|      | 西脇市           | 5             | 1,113,356   | 17,397        | 101.2     | 1,156,712   | 96.3        |      |
|      | 宝塚市           | 3,017         | 10,824,211  | 102,827       | 101.7     | 11,337,352  | 95.5        |      |
|      | 三木市           | 32            | 2,319,043   | 34,310        | 100.6     | 2,475,961   | 93.7        |      |
|      | 高砂市           | 0             | 3,048,828   | 40,110        | 100.6     | 3,091,739   | 98.6        |      |
|      | 川西市           | 0             | 5,800,232   | 68,898        | 101.6     | 6,117,958   | 94.8        |      |
|      | 小野市           | 189           | 1,408,418   | 21,578        | 101.8     | 1,470,469   | 95.8        |      |
|      | 三田市           | 0             | 4,597,984   | 52,647        | 100.4     | 4,940,017   | 93.1        |      |
|      | 加西市           | 31            | 1,348,592   | 19,414        | 101.5     | 1,409,262   | 95.7        |      |
|      | 丹波篠山市         | 89            | 1,131,021   | 17,677        | 100.3     | 1,879,998   | 60.2        |      |
|      | 養父市           | 0             | 530,701     | 9,774         | 97.1      | 581,537     | 91.3        |      |
|      | 丹波市           | 0             | 1,698,018   | 28,061        | 99.2      | 1,798,480   | 94.4        |      |
|      | 南あわじ市         | 55            | 1,151,903   | 19,190        | 98.8      | 1,257,038   | 91.6        |      |
|      | 朝来市           | 0             | 768,043     | 13,115        | 99.3      | 822,551     | 93.4        |      |
|      | 淡路市           | 137           | 1,070,362   | 17,607        | 100.1     | 1,121,295   | 95.5        |      |
|      | 宍粟市           | 70            | 982,154     | 16,206        | 99.6      | 1,018,028   | 96.5        |      |
|      | 加東市           | 0             | 1,216,519   | 18,142        | 102.5     | 1,265,517   | 96.1        |      |
| たつの市 | 817           | 2,279,174     | 32,736      | 101.2         | 2,356,576 | 96.7        |             |      |
| 町    | 猪名川町          | 358           | 1,069,884   | 13,405        | 101.2     | 1,139,706   | 93.9        |      |
|      | 多可町           | 0             | 511,074     | 8,908         | 98.7      | 540,374     | 94.6        |      |
|      | 稲美町           | 0             | 922,294     | 13,557        | 101.2     | 962,615     | 95.8        |      |
|      | 播磨町           | 0             | 1,085,157   | 14,926        | 101.8     | 1,108,794   | 97.9        |      |
|      | 市川町           | 0             | 300,791     | 5,242         | 97.4      | 326,897     | 92.0        |      |
|      | 福崎町           | 0             | 584,155     | 8,507         | 102.0     | 601,537     | 97.1        |      |
|      | 神河町           | 0             | 285,027     | 4,856         | 99.0      | 300,254     | 94.9        |      |
|      | 太子町           | 0             | 1,094,927   | 14,909        | 102.3     | 1,118,984   | 97.9        |      |
|      | 上郡町           | 0             | 459,751     | 6,360         | 99.8      | 408,048     | 112.7       |      |
|      | 佐用町           | 0             | 373,497     | 6,727         | 98.4      | 404,741     | 92.3        |      |
|      | 香美町           | 0             | 391,317     | 7,047         | 97.7      | 407,629     | 96.0        |      |
|      | 新温泉町          | 0             | 307,734     | 5,632         | 99.3      | 333,331     | 92.3        |      |
|      | 地域別           | 神戸            | 14,132      | 30,621,874    | 672,748   | 101.4       | 32,009,237  | 95.7 |
| 阪神南  |               | 43,283        | 49,274,547  | 467,857       | 101.8     | 51,756,843  | 95.2        |      |
| 阪神北  |               | 3,380         | 30,080,223  | 327,645       | 101.8     | 31,259,556  | 96.2        |      |
| 東播磨  |               | 7,466         | 24,873,739  | 320,474       | 102.1     | 25,629,288  | 97.1        |      |
| 北播磨  |               | 257           | 7,917,002   | 119,749       | 101.2     | 8,318,295   | 95.2        |      |
| 中播磨  |               | 9,165         | 20,411,446  | 250,706       | 102.4     | 20,781,690  | 98.2        |      |
| 西播磨  |               | 944           | 7,449,029   | 109,828       | 100.4     | 7,692,767   | 96.8        |      |
| 但馬   |               | 217           | 4,076,305   | 70,458        | 99.5      | 4,314,973   | 94.5        |      |
| 丹波   |               | 89            | 2,829,039   | 45,738        | 99.6      | 3,678,478   | 76.9        |      |
| 淡路   |               | 363           | 3,389,312   | 55,037        | 99.4      | 3,664,392   | 92.5        |      |

第10表 市町別所得者区分別課税標準額・所得割額等の状況（令和2年度）

（単位：人）

| 項目<br>市町名   |               | 納税義務者数    |         |        |         |          | 計         |
|-------------|---------------|-----------|---------|--------|---------|----------|-----------|
|             |               | 給与所得者     | 営業所得者   | 農業所得者  | その他の所得者 | 分離課税をした者 |           |
| 集<br>計      | 県計            | 1,987,533 | 84,169  | 2,051  | 368,771 | 36,282   | 2,478,806 |
|             | 内訳            |           |         |        |         |          |           |
|             | 大都市           | 544,811   | 20,754  | 254    | 100,740 | 15,849   | 682,408   |
|             | 都市            | 1,355,993 | 59,225  | 1,605  | 249,487 | 19,510   | 1,685,820 |
|             | 町             | 86,729    | 4,190   | 192    | 18,544  | 923      | 110,578   |
| 計           | 県計<br>(神戸市除く) | 1,442,722 | 63,415  | 1,797  | 268,031 | 20,433   | 1,796,398 |
|             | 都市<br>(神戸市含む) | 1,900,804 | 79,979  | 1,859  | 350,227 | 35,359   | 2,368,228 |
| 都<br>市      | 神戸市           | 544,811   | 20,754  | 254    | 100,740 | 15,849   | 682,408   |
|             | 姫路市           | 194,193   | 9,307   | 43     | 32,179  | 2,497    | 238,219   |
|             | 尼崎市           | 174,477   | 7,939   | 9      | 25,864  | 2,201    | 210,490   |
|             | 明石市           | 112,270   | 4,310   | 28     | 20,043  | 1,366    | 138,017   |
|             | 西宮市           | 181,807   | 5,752   | 9      | 30,780  | 3,253    | 221,601   |
|             | 洲本市           | 14,235    | 858     | 116    | 2,771   | 158      | 18,138    |
|             | 芦屋市           | 33,330    | 1,675   | 0      | 8,127   | 1,345    | 44,477    |
|             | 伊丹市           | 74,740    | 3,152   | 15     | 13,677  | 963      | 92,547    |
|             | 相生市           | 9,551     | 443     | 4      | 2,335   | 90       | 12,423    |
|             | 豊岡市           | 28,251    | 1,580   | 100    | 4,904   | 299      | 35,134    |
|             | 加古川市          | 96,565    | 3,994   | 26     | 18,388  | 1,130    | 120,103   |
|             | 赤穂市           | 15,974    | 604     | 17     | 3,557   | 268      | 20,420    |
|             | 西脇市           | 14,522    | 780     | 23     | 2,125   | 157      | 17,607    |
|             | 宝塚市           | 81,011    | 3,380   | 9      | 18,565  | 1,678    | 104,643   |
|             | 三木市           | 26,584    | 1,348   | 85     | 6,196   | 310      | 34,523    |
|             | 高砂市           | 32,122    | 1,370   | 3      | 6,564   | 310      | 40,369    |
|             | 川西市           | 52,297    | 2,272   | 13     | 14,488  | 944      | 70,014    |
|             | 小野市           | 18,244    | 787     | 36     | 2,752   | 157      | 21,976    |
|             | 三田市           | 42,644    | 1,263   | 54     | 8,145   | 761      | 52,867    |
|             | 加西市           | 15,777    | 798     | 59     | 2,910   | 164      | 19,708    |
|             | 丹波篠山市         | 13,971    | 602     | 48     | 2,958   | 157      | 17,736    |
|             | 養父市           | 7,500     | 327     | 39     | 1,571   | 52       | 9,489     |
|             | 丹波市           | 22,461    | 1,022   | 93     | 4,022   | 248      | 27,846    |
|             | 南あわじ市         | 14,981    | 963     | 484    | 2,425   | 118      | 18,971    |
|             | 朝来市           | 10,476    | 471     | 26     | 1,960   | 93       | 13,026    |
|             | 淡路市           | 13,643    | 1,145   | 137    | 2,523   | 173      | 17,621    |
|             | 宍粟市           | 12,810    | 1,059   | 24     | 2,116   | 129      | 16,138    |
|             | 加東市           | 15,499    | 583     | 63     | 2,258   | 187      | 18,590    |
|             | たつの市          | 26,058    | 1,441   | 42     | 5,284   | 302      | 33,127    |
|             | 町             | 猪名川町      | 10,182  | 449    | 12      | 2,790    | 136       |
| 多可町         |               | 7,126     | 411     | 21     | 1,143   | 88       | 8,789     |
| 稲美町         |               | 10,645    | 553     | 31     | 2,388   | 98       | 13,715    |
| 播磨町         |               | 12,226    | 543     | 1      | 2,267   | 161      | 15,198    |
| 市川町         |               | 3,902     | 231     | 12     | 925     | 38       | 5,108     |
| 福崎町         |               | 6,952     | 282     | 10     | 1,371   | 61       | 8,676     |
| 神河町         |               | 3,770     | 193     | 4      | 812     | 30       | 4,809     |
| 太子町         |               | 12,009    | 592     | 2      | 2,521   | 136      | 15,260    |
| 上郡町         |               | 4,827     | 201     | 12     | 1,271   | 37       | 6,348     |
| 佐用町         |               | 5,234     | 222     | 24     | 1,095   | 44       | 6,619     |
| 香美町         |               | 5,343     | 311     | 31     | 1,143   | 63       | 6,891     |
| 新温泉町        |               | 4,513     | 202     | 32     | 818     | 31       | 5,596     |
| 地<br>域<br>別 |               | 神戸        | 544,811 | 20,754 | 254     | 100,740  | 15,849    |
|             | 阪神南           | 389,614   | 15,366  | 18     | 64,771  | 6,799    | 476,568   |
|             | 阪神北           | 260,874   | 10,516  | 103    | 57,665  | 4,482    | 333,640   |
|             | 東播磨           | 263,828   | 10,770  | 89     | 49,650  | 3,065    | 327,402   |
|             | 北播磨           | 97,752    | 4,707   | 287    | 17,384  | 1,063    | 121,193   |
|             | 中播磨           | 208,817   | 10,013  | 69     | 35,287  | 2,626    | 256,812   |
|             | 西播磨           | 86,463    | 4,562   | 125    | 18,179  | 1,006    | 110,335   |
|             | 但馬            | 56,083    | 2,891   | 228    | 10,396  | 538      | 70,136    |
|             | 丹波            | 36,432    | 1,624   | 141    | 6,980   | 405      | 45,582    |
|             | 淡路            | 42,859    | 2,966   | 737    | 7,719   | 449      | 54,730    |

（注）「課税状況調（第5～11、57表）」による。

(単位：千円)

| 項目<br>市町名     |               | 総所得金額等(総合)    |               |             |             |               | 計             |               |
|---------------|---------------|---------------|---------------|-------------|-------------|---------------|---------------|---------------|
|               |               | 給与所得者         | 営業所得者         | 農業所得者       | その他の所得者     | 分離課税をした者      |               |               |
| 集計            | 県計            | 7,096,898,314 | 349,483,309   | 4,995,552   | 748,463,010 | 244,203,586   | 8,444,043,771 |               |
|               | 内訳            | 大都市           | 2,012,535,209 | 93,621,422  | 665,196     | 202,039,076   | 112,639,836   | 2,421,500,739 |
|               |               | 都市            | 4,814,093,938 | 241,698,927 | 3,859,437   | 515,009,678   | 127,990,970   | 5,702,652,950 |
|               |               | 町             | 270,269,167   | 14,162,960  | 470,919     | 31,414,256    | 3,572,780     | 319,890,082   |
|               | 県計<br>(神戸市除く) | 5,084,363,105 | 255,861,887   | 4,330,356   | 546,423,934 | 131,563,750   | 6,022,543,032 |               |
| 都市<br>(神戸市含む) | 6,826,629,147 | 335,320,349   | 4,524,633     | 717,048,754 | 240,630,806 | 8,026,095,631 |               |               |
| 都市            | 神戸市           | 2,012,535,209 | 93,621,422    | 665,196     | 202,039,076 | 112,639,836   | 2,421,500,739 |               |
|               | 姫路市           | 658,760,344   | 37,950,772    | 126,775     | 63,686,164  | 14,648,617    | 775,172,672   |               |
|               | 尼崎市           | 568,601,681   | 25,949,062    | 26,310      | 54,465,808  | 12,558,577    | 661,601,438   |               |
|               | 明石市           | 385,662,099   | 17,467,809    | 59,925      | 37,361,409  | 6,330,832     | 446,882,074   |               |
|               | 西宮市           | 789,019,878   | 32,668,654    | 28,975      | 75,052,848  | 27,097,092    | 923,867,447   |               |
|               | 洲本市           | 42,124,162    | 2,891,415     | 230,783     | 4,928,893   | 757,963       | 50,933,216    |               |
|               | 芦屋市           | 196,123,242   | 15,042,212    | 0           | 29,317,205  | 22,275,777    | 262,758,436   |               |
|               | 伊丹市           | 259,093,365   | 10,853,938    | 28,529      | 30,494,762  | 4,908,214     | 305,378,808   |               |
|               | 相生市           | 30,472,106    | 1,613,190     | 10,046      | 3,707,904   | 298,504       | 36,101,750    |               |
|               | 豊岡市           | 77,558,438    | 5,999,758     | 222,895     | 8,296,973   | 1,019,686     | 93,097,750    |               |
|               | 加古川市          | 325,424,928   | 14,124,661    | 44,742      | 32,073,291  | 4,935,432     | 376,603,054   |               |
|               | 赤穂市           | 52,061,271    | 2,237,594     | 41,806      | 5,971,110   | 915,805       | 61,227,586    |               |
|               | 西脇市           | 42,077,879    | 2,630,748     | 98,609      | 3,598,095   | 701,111       | 49,106,442    |               |
|               | 宝塚市           | 342,328,927   | 16,289,661    | 23,859      | 42,888,275  | 11,738,164    | 413,268,886   |               |
|               | 三木市           | 81,787,907    | 4,665,151     | 225,217     | 11,481,924  | 1,916,890     | 100,077,089   |               |
|               | 高砂市           | 106,905,128   | 4,538,504     | 4,524       | 11,613,170  | 1,346,781     | 124,408,107   |               |
|               | 川西市           | 191,116,873   | 8,657,362     | 35,516      | 31,859,438  | 5,112,734     | 236,781,923   |               |
|               | 小野市           | 54,026,191    | 2,726,278     | 85,546      | 4,872,079   | 563,286       | 62,273,380    |               |
|               | 三田市           | 161,229,728   | 4,990,154     | 141,620     | 16,237,958  | 4,122,927     | 186,722,387   |               |
|               | 加西市           | 49,516,391    | 2,758,970     | 167,987     | 4,962,936   | 936,314       | 58,342,598    |               |
|               | 丹波篠山市         | 41,362,945    | 2,061,280     | 97,176      | 4,938,162   | 669,849       | 49,129,412    |               |
|               | 養父市           | 20,897,969    | 1,230,374     | 89,587      | 2,350,730   | 245,524       | 24,814,184    |               |
|               | 丹波市           | 63,499,527    | 3,586,534     | 207,436     | 6,764,732   | 836,204       | 74,894,433    |               |
|               | 南あわじ市         | 42,543,184    | 3,259,961     | 1,231,741   | 4,121,858   | 489,765       | 51,646,509    |               |
|               | 朝来市           | 29,600,325    | 1,654,792     | 75,299      | 3,093,768   | 416,322       | 34,840,506    |               |
|               | 淡路市           | 38,399,620    | 4,119,314     | 266,352     | 4,247,024   | 565,049       | 47,597,359    |               |
|               | 宍粟市           | 36,080,700    | 3,967,450     | 43,993      | 3,428,566   | 530,190       | 44,050,899    |               |
|               | 加東市           | 45,901,982    | 1,893,418     | 150,073     | 4,065,151   | 1,005,923     | 53,016,547    |               |
|               | たつの市          | 81,917,148    | 5,869,911     | 94,116      | 9,129,445   | 1,047,438     | 98,058,058    |               |
|               | 町             | 猪名川町          | 37,316,027    | 1,516,804   | 17,687      | 5,446,868     | 553,953       | 44,851,339    |
| 多可町           |               | 20,044,619    | 1,289,737     | 58,328      | 1,799,778   | 380,230       | 23,572,692    |               |
| 稲美町           |               | 33,903,232    | 1,742,477     | 77,892      | 4,030,265   | 312,259       | 40,066,125    |               |
| 播磨町           |               | 39,803,591    | 1,637,337     | 3,554       | 3,860,821   | 680,388       | 45,985,691    |               |
| 市川町           |               | 11,418,832    | 748,999       | 42,135      | 1,430,997   | 83,838        | 13,724,801    |               |
| 福崎町           |               | 21,557,176    | 1,037,472     | 25,346      | 2,437,140   | 324,572       | 25,381,706    |               |
| 神河町           |               | 11,164,171    | 615,116       | 5,850       | 1,265,486   | 65,382        | 13,116,005    |               |
| 太子町           |               | 38,661,992    | 2,188,652     | 4,536       | 4,495,588   | 561,324       | 45,912,092    |               |
| 上郡町           |               | 14,442,182    | 759,804       | 35,163      | 1,976,690   | 146,867       | 17,360,706    |               |
| 佐用町           |               | 14,904,623    | 720,995       | 72,171      | 1,661,086   | 126,850       | 17,485,725    |               |
| 香美町           |               | 14,794,841    | 1,051,016     | 72,873      | 1,822,517   | 230,102       | 17,971,349    |               |
| 新温泉町          |               | 12,257,881    | 854,551       | 55,384      | 1,187,020   | 107,015       | 14,461,851    |               |
| 地域別           |               | 神戸            | 2,012,535,209 | 93,621,422  | 665,196     | 202,039,076   | 112,639,836   | 2,421,500,739 |
|               | 阪神南           | 1,553,744,801 | 73,659,928    | 55,285      | 158,835,861 | 61,931,446    | 1,848,227,321 |               |
|               | 阪神北           | 991,084,920   | 42,307,919    | 247,211     | 126,927,301 | 26,435,992    | 1,187,003,343 |               |
|               | 東播磨           | 891,698,978   | 39,510,788    | 190,637     | 88,938,956  | 13,605,692    | 1,033,945,051 |               |
|               | 北播磨           | 293,354,969   | 15,964,302    | 785,760     | 30,779,963  | 5,503,754     | 346,388,748   |               |
|               | 中播磨           | 702,900,523   | 40,352,359    | 200,106     | 68,819,787  | 15,122,409    | 827,395,184   |               |
|               | 西播磨           | 268,540,022   | 17,357,596    | 301,831     | 30,370,389  | 3,626,978     | 320,196,816   |               |
|               | 但馬            | 155,109,454   | 10,790,491    | 516,038     | 16,751,008  | 2,018,649     | 185,185,640   |               |
|               | 丹波            | 104,862,472   | 5,647,814     | 304,612     | 11,702,894  | 1,506,053     | 124,023,845   |               |
| 淡路            | 123,066,966   | 10,270,690    | 1,728,876     | 13,297,775  | 1,812,777   | 150,177,084   |               |               |

(単位：千円)

| 項目<br>市町名   |               | 所得控除額         |             |            |             |            |               |
|-------------|---------------|---------------|-------------|------------|-------------|------------|---------------|
|             |               | 給与所得者         | 営業所得者       | 農業所得者      | その他の所得者     | 分離課税をした者   | 計             |
| 集<br>計      | 県計            | 2,414,435,650 | 104,711,025 | 2,407,311  | 346,844,148 | 52,183,040 | 2,920,581,174 |
|             | 内訳            |               |             |            |             |            |               |
|             | 大都市           | 660,505,087   | 25,683,617  | 313,187    | 95,426,162  | 23,650,336 | 805,578,389   |
|             | 都市            | 1,648,930,318 | 73,841,314  | 1,880,596  | 234,577,583 | 27,383,960 | 1,986,613,771 |
|             | 町             | 105,000,245   | 5,186,094   | 213,528    | 16,840,403  | 1,148,744  | 128,389,014   |
| 計           | 県計<br>(神戸市除く) | 1,753,930,563 | 79,027,408  | 2,094,124  | 251,417,986 | 28,532,704 | 2,115,002,785 |
|             | 都市<br>(神戸市含む) | 2,309,435,405 | 99,524,931  | 2,193,783  | 330,003,745 | 51,034,296 | 2,792,192,160 |
| 都<br>市      | 神戸市           | 660,505,087   | 25,683,617  | 313,187    | 95,426,162  | 23,650,336 | 805,578,389   |
|             | 姫路市           | 233,354,540   | 11,540,133  | 50,503     | 29,499,635  | 3,371,548  | 277,816,359   |
|             | 尼崎市           | 200,185,085   | 8,985,283   | 8,941      | 24,153,316  | 3,099,258  | 236,431,883   |
|             | 明石市           | 136,582,561   | 5,276,295   | 25,344     | 18,355,803  | 1,841,972  | 162,081,975   |
|             | 西宮市           | 233,544,659   | 7,783,793   | 10,932     | 29,769,911  | 4,978,424  | 276,087,719   |
|             | 洲本市           | 16,289,004    | 1,069,827   | 116,971    | 2,404,082   | 214,328    | 20,094,212    |
|             | 芦屋市           | 45,295,913    | 2,589,359   | 0          | 8,301,164   | 2,131,068  | 58,317,504    |
|             | 伊丹市           | 91,073,291    | 3,688,766   | 13,726     | 13,376,730  | 1,297,518  | 109,450,031   |
|             | 相生市           | 11,332,738    | 538,308     | 6,277      | 2,002,919   | 114,879    | 13,995,121    |
|             | 豊岡市           | 31,925,138    | 1,970,750   | 120,443    | 4,137,308   | 398,221    | 38,551,860    |
|             | 加古川市          | 117,036,895   | 4,649,396   | 22,454     | 16,974,400  | 1,430,496  | 140,113,641   |
|             | 赤穂市           | 19,491,634    | 754,989     | 19,228     | 3,219,575   | 331,154    | 23,816,580    |
|             | 西脇市           | 16,811,382    | 968,994     | 30,337     | 1,793,467   | 210,816    | 19,814,996    |
|             | 宝塚市           | 106,226,727   | 4,384,845   | 8,909      | 19,036,758  | 2,489,646  | 132,146,885   |
|             | 三木市           | 31,051,961    | 1,659,841   | 97,243     | 5,793,817   | 417,217    | 39,020,079    |
|             | 高砂市           | 38,740,337    | 1,576,987   | 1,766      | 6,155,760   | 368,123    | 46,842,973    |
|             | 川西市           | 65,833,713    | 2,793,164   | 17,213     | 14,542,823  | 1,283,541  | 84,470,454    |
|             | 小野市           | 21,264,576    | 987,199     | 36,765     | 2,483,965   | 208,458    | 24,980,963    |
|             | 三田市           | 54,387,341    | 1,569,769   | 61,377     | 7,784,030   | 1,097,265  | 64,899,782    |
|             | 加西市           | 18,894,087    | 1,020,967   | 73,097     | 2,543,178   | 209,911    | 22,741,240    |
|             | 丹波篠山市         | 16,191,376    | 737,004     | 48,440     | 2,604,249   | 217,028    | 19,798,097    |
|             | 養父市           | 8,897,744     | 445,106     | 44,162     | 1,337,356   | 74,479     | 10,798,847    |
|             | 丹波市           | 25,754,955    | 1,355,654   | 113,767    | 3,512,441   | 309,650    | 31,046,467    |
|             | 南あわじ市         | 16,977,366    | 1,265,760   | 606,752    | 2,112,277   | 165,628    | 21,127,783    |
|             | 朝来市           | 12,181,460    | 596,770     | 33,615     | 1,683,817   | 119,703    | 14,615,365    |
|             | 淡路市           | 15,403,378    | 1,553,571   | 168,802    | 2,253,715   | 215,505    | 19,594,971    |
|             | 宍粟市           | 14,886,078    | 1,460,163   | 22,633     | 1,858,874   | 169,770    | 18,397,518    |
|             | 加東市           | 18,088,638    | 706,690     | 75,663     | 2,024,412   | 242,335    | 21,137,738    |
|             | たつの市          | 31,227,741    | 1,911,931   | 45,236     | 4,861,801   | 376,019    | 38,422,728    |
|             | 町             | 猪名川町          | 13,164,165  | 527,080    | 8,443       | 2,687,373  | 175,956       |
| 多可町         |               | 8,498,095     | 526,433     | 24,430     | 972,282     | 116,587    | 10,137,827    |
| 稲美町         |               | 12,788,241    | 651,996     | 36,258     | 2,199,398   | 119,807    | 15,795,700    |
| 播磨町         |               | 14,737,171    | 607,209     | 2,250      | 2,101,853   | 192,237    | 17,640,720    |
| 市川町         |               | 4,666,742     | 291,584     | 14,520     | 817,861     | 38,022     | 5,828,729     |
| 福崎町         |               | 8,257,804     | 365,927     | 14,004     | 1,245,567   | 76,212     | 9,959,514     |
| 神河町         |               | 4,611,457     | 249,407     | 3,751      | 729,089     | 34,155     | 5,627,859     |
| 太子町         |               | 14,537,120    | 749,027     | 2,563      | 2,393,266   | 175,913    | 17,857,889    |
| 上郡町         |               | 5,714,724     | 254,058     | 12,988     | 1,129,622   | 43,810     | 7,155,202     |
| 佐用町         |               | 6,351,548     | 290,692     | 28,745     | 982,552     | 48,984     | 7,702,521     |
| 香美町         |               | 6,319,455     | 404,295     | 35,225     | 928,524     | 82,745     | 7,770,244     |
| 新温泉町        |               | 5,353,723     | 268,386     | 30,351     | 653,016     | 44,316     | 6,349,792     |
| 地<br>域<br>別 |               | 神戸            | 660,505,087 | 25,683,617 | 313,187     | 95,426,162 | 23,650,336    |
|             | 阪神南           | 479,025,657   | 19,358,435  | 19,873     | 62,224,391  | 10,208,750 | 570,837,106   |
|             | 阪神北           | 330,685,237   | 12,963,624  | 109,668    | 57,427,714  | 6,343,926  | 407,530,169   |
|             | 東播磨           | 319,885,205   | 12,761,883  | 88,072     | 45,787,214  | 3,952,635  | 382,475,009   |
|             | 北播磨           | 114,608,739   | 5,870,124   | 337,535    | 15,611,121  | 1,405,324  | 137,832,843   |
|             | 中播磨           | 250,890,543   | 12,447,051  | 82,778     | 32,292,152  | 3,519,937  | 299,232,461   |
|             | 西播磨           | 103,541,583   | 5,959,168   | 137,670    | 16,448,609  | 1,260,529  | 127,347,559   |
|             | 但馬            | 64,677,520    | 3,685,307   | 263,796    | 8,740,021   | 719,464    | 78,086,108    |
|             | 丹波            | 41,946,331    | 2,092,658   | 162,207    | 6,116,690   | 526,678    | 50,844,564    |
| 淡路          | 48,669,748    | 3,889,158     | 892,525     | 6,770,074  | 595,461     | 60,816,966 |               |

(単位：千円)

| 項目<br>市町名   |               | 課税標準額(総合・分離含) |               |            |             |             | 計             |
|-------------|---------------|---------------|---------------|------------|-------------|-------------|---------------|
|             |               | 給与所得者         | 営業所得者         | 農業所得者      | その他の所得者     | 分離課税をした者    |               |
| 集<br>計      | 県計            | 4,682,462,664 | 244,772,284   | 2,588,241  | 401,618,862 | 503,426,985 | 5,834,869,036 |
|             | 内訳            |               |               |            |             |             |               |
|             | 大都市           | 1,352,030,122 | 67,937,805    | 352,009    | 106,612,914 | 174,528,949 | 1,701,461,799 |
|             | 都市            | 3,165,163,620 | 167,857,613   | 1,978,841  | 280,432,095 | 316,280,360 | 3,931,712,529 |
|             | 町             | 165,268,922   | 8,976,866     | 257,391    | 14,573,853  | 12,617,676  | 201,694,708   |
| 計           | 県計<br>(神戸市除く) | 3,330,432,542 | 176,834,479   | 2,236,232  | 295,005,948 | 328,898,036 | 4,133,407,237 |
|             | 都市<br>(神戸市含む) | 4,517,193,742 | 235,795,418   | 2,330,850  | 387,045,009 | 490,809,309 | 5,633,174,328 |
| 都<br>市      | 神戸市           | 1,352,030,122 | 67,937,805    | 352,009    | 106,612,914 | 174,528,949 | 1,701,461,799 |
|             | 姫路市           | 425,405,804   | 26,410,639    | 76,272     | 34,186,529  | 45,307,066  | 531,386,310   |
|             | 尼崎市           | 368,416,596   | 16,963,779    | 17,369     | 30,312,492  | 25,210,131  | 440,920,367   |
|             | 明石市           | 249,079,538   | 12,191,514    | 34,581     | 19,005,606  | 18,142,696  | 298,453,935   |
|             | 西宮市           | 555,475,219   | 24,884,861    | 18,043     | 45,282,937  | 62,749,814  | 688,410,874   |
|             | 洲本市           | 25,835,158    | 1,821,588     | 113,812    | 2,524,811   | 1,100,529   | 31,395,898    |
|             | 芦屋市           | 150,827,329   | 12,452,853    | 0          | 21,016,041  | 47,442,277  | 231,738,500   |
|             | 伊丹市           | 168,020,074   | 7,165,172     | 14,803     | 17,118,032  | 26,981,981  | 219,300,062   |
|             | 相生市           | 19,139,368    | 1,074,882     | 3,769      | 1,704,985   | 489,198     | 22,412,202    |
|             | 豊岡市           | 45,633,300    | 4,029,008     | 102,452    | 4,159,665   | 1,790,638   | 55,715,063    |
|             | 加古川市          | 208,388,033   | 9,475,265     | 22,288     | 15,098,891  | 10,832,437  | 243,816,914   |
|             | 赤穂市           | 32,569,637    | 1,482,605     | 22,578     | 2,751,535   | 1,593,461   | 38,419,816    |
|             | 西脇市           | 25,266,497    | 1,661,754     | 68,272     | 1,804,628   | 1,420,266   | 30,221,417    |
|             | 宝塚市           | 236,102,200   | 11,904,816    | 14,950     | 23,851,517  | 30,099,460  | 301,972,943   |
|             | 三木市           | 50,735,946    | 3,005,310     | 127,974    | 5,688,107   | 3,483,663   | 63,041,000    |
|             | 高砂市           | 68,164,791    | 2,961,517     | 2,758      | 5,457,410   | 8,114,214   | 84,700,690    |
|             | 川西市           | 125,283,160   | 5,864,198     | 18,303     | 17,316,615  | 10,389,573  | 158,871,849   |
|             | 小野市           | 32,761,615    | 1,739,079     | 48,781     | 2,388,114   | 1,140,414   | 38,078,003    |
|             | 三田市           | 106,842,387   | 3,420,385     | 80,243     | 8,453,928   | 5,713,798   | 124,510,741   |
|             | 加西市           | 30,622,304    | 1,738,003     | 94,890     | 2,419,758   | 1,533,114   | 36,408,069    |
|             | 丹波篠山市         | 25,171,569    | 1,324,276     | 48,736     | 2,333,913   | 1,801,656   | 30,680,150    |
|             | 養父市           | 12,000,225    | 785,268       | 45,425     | 1,013,374   | 377,340     | 14,221,632    |
|             | 丹波市           | 37,744,572    | 2,230,880     | 93,669     | 3,252,291   | 2,559,621   | 45,881,033    |
|             | 南あわじ市         | 25,565,818    | 1,994,201     | 624,989    | 2,009,581   | 778,661     | 30,973,250    |
|             | 朝来市           | 17,418,865    | 1,058,022     | 41,684     | 1,409,951   | 557,000     | 20,485,522    |
|             | 淡路市           | 22,996,242    | 2,565,743     | 97,550     | 1,993,309   | 1,261,328   | 28,914,172    |
|             | 宍粟市           | 21,194,622    | 2,507,287     | 21,360     | 1,569,692   | 875,480     | 26,168,441    |
|             | 加東市           | 27,813,344    | 1,186,728     | 74,410     | 2,040,739   | 1,846,635   | 32,961,856    |
|             | たつの市          | 50,689,407    | 3,957,980     | 48,880     | 4,267,644   | 2,687,909   | 61,651,820    |
|             | 町             | 猪名川町          | 24,151,862    | 989,724    | 9,244       | 2,759,495   | 1,010,935     |
| 多可町         |               | 11,546,524    | 763,304       | 33,898     | 827,496     | 469,513     | 13,640,735    |
| 稲美町         |               | 21,114,991    | 1,090,481     | 41,634     | 1,830,867   | 1,071,911   | 25,149,884    |
| 播磨町         |               | 25,066,420    | 1,030,128     | 1,304      | 1,758,968   | 2,168,452   | 30,025,272    |
| 市川町         |               | 6,752,090     | 457,415       | 27,615     | 613,136     | 179,878     | 8,030,134     |
| 福崎町         |               | 13,299,372    | 671,545       | 11,342     | 1,191,573   | 511,899     | 15,685,731    |
| 神河町         |               | 6,552,714     | 365,709       | 2,099      | 536,397     | 114,045     | 7,570,964     |
| 太子町         |               | 24,124,872    | 1,439,625     | 1,973      | 2,102,322   | 2,692,569   | 30,361,361    |
| 上郡町         |               | 8,727,458     | 505,746       | 22,175     | 847,068     | 3,717,604   | 13,820,051    |
| 佐用町         |               | 8,553,075     | 430,303       | 43,426     | 678,534     | 207,447     | 9,912,785     |
| 香美町         |               | 8,475,386     | 646,721       | 37,648     | 893,993     | 356,437     | 10,410,185    |
| 新温泉町        |               | 6,904,158     | 586,165       | 25,033     | 534,004     | 116,986     | 8,166,346     |
| 地<br>域<br>別 |               | 神戸            | 1,352,030,122 | 67,937,805 | 352,009     | 106,612,914 | 174,528,949   |
|             | 阪神南           | 1,074,719,144 | 54,301,493    | 35,412     | 96,611,470  | 135,402,222 | 1,361,069,741 |
|             | 阪神北           | 660,399,683   | 29,344,295    | 137,543    | 69,499,587  | 74,195,747  | 833,576,855   |
|             | 東播磨           | 571,813,773   | 26,748,905    | 102,565    | 43,151,742  | 40,329,710  | 682,146,695   |
|             | 北播磨           | 178,746,230   | 10,094,178    | 448,225    | 15,168,842  | 9,893,605   | 214,351,080   |
|             | 中播磨           | 452,009,980   | 27,905,308    | 117,328    | 36,527,635  | 46,112,888  | 562,673,139   |
|             | 西播磨           | 164,998,439   | 11,398,428    | 164,161    | 13,921,780  | 12,263,668  | 202,746,476   |
|             | 但馬            | 90,431,934    | 7,105,184     | 252,242    | 8,010,987   | 3,198,401   | 108,998,748   |
|             | 丹波            | 62,916,141    | 3,555,156     | 142,405    | 5,586,204   | 4,361,277   | 76,561,183    |
|             | 淡路            | 74,397,218    | 6,381,532     | 836,351    | 6,527,701   | 3,140,518   | 91,283,320    |

(単位：千円)

| 項目<br>市町名     |               | 算出税額(総合・分離合) |             |            |             |              |                  | 計           |             |
|---------------|---------------|--------------|-------------|------------|-------------|--------------|------------------|-------------|-------------|
|               |               | 給与所得者        | 営業所得者       | 農業所得者      | その他の<br>所得者 | 分離課税を<br>した者 | うち分離課税<br>所得に係る分 |             |             |
| 集<br>計        | 県計            | 160,178,767  | 8,428,690   | 165,411    | 26,186,054  | 11,032,208   | 1,184,974        | 205,991,130 |             |
|               | 内<br>訳        | 大都市          | 27,011,263  | 1,357,569  | 28,150      | 8,490,194    | 2,365,198        | 183,228     | 39,252,374  |
|               |               | 都市           | 126,560,253 | 6,712,215  | 121,322     | 16,822,159   | 8,365,456        | 953,887     | 158,581,405 |
|               |               | 町            | 6,607,251   | 358,906    | 15,939      | 873,701      | 301,554          | 47,859      | 8,157,351   |
|               | 県計<br>(神戸市除く) | 133,167,504  | 7,071,121   | 137,261    | 17,695,860  | 8,667,010    | 1,001,746        | 166,738,756 |             |
| 都市<br>(神戸市含む) | 153,571,516   | 8,069,784    | 149,472     | 25,312,353 | 10,730,654  | 1,137,115    | 197,833,779      |             |             |
| 都<br>市        | 神戸市           | 27,011,263   | 1,357,569   | 28,150     | 8,490,194   | 2,365,198    | 183,228          | 39,252,374  |             |
|               | 姫路市           | 17,008,248   | 1,056,046   | 4,575      | 2,049,876   | 1,133,922    | 247,331          | 21,252,667  |             |
|               | 尼崎市           | 14,729,524   | 678,226     | 1,044      | 1,817,731   | 695,970      | 38,985           | 17,922,495  |             |
|               | 明石市           | 9,958,525    | 487,486     | 2,074      | 1,139,548   | 454,854      | 60,353           | 12,042,487  |             |
|               | 西宮市           | 22,219,009   | 995,394     | 1,082      | 2,716,976   | 1,701,052    | 110,300          | 27,633,513  |             |
|               | 洲本市           | 1,033,105    | 72,836      | 7,506      | 151,586     | 33,286       | 863              | 1,298,319   |             |
|               | 芦屋市           | 6,031,383    | 498,044     | 0          | 1,260,626   | 1,352,979    | 139,536          | 9,143,032   |             |
|               | 伊丹市           | 6,717,714    | 286,480     | 887        | 1,026,522   | 613,287      | 104,444          | 8,644,890   |             |
|               | 相生市           | 765,179      | 42,978      | 226        | 102,202     | 13,704       | 201              | 924,289     |             |
|               | 豊岡市           | 1,824,184    | 161,096     | 6,245      | 253,498     | 49,158       | 770              | 2,294,181   |             |
|               | 加古川市          | 8,331,546    | 378,849     | 1,337      | 905,179     | 286,729      | 14,029           | 9,903,640   |             |
|               | 赤穂市           | 1,302,129    | 59,279      | 1,354      | 164,944     | 43,988       | 512              | 1,571,694   |             |
|               | 西脇市           | 1,010,070    | 66,438      | 4,095      | 108,190     | 38,646       | 2,076            | 1,227,439   |             |
|               | 宝塚市           | 9,440,707    | 476,054     | 897        | 1,430,325   | 789,824      | 60,119           | 12,137,807  |             |
|               | 三木市           | 2,028,352    | 120,157     | 7,675      | 341,035     | 100,233      | 8,093            | 2,597,452   |             |
|               | 高砂市           | 2,725,276    | 118,405     | 166        | 327,176     | 182,366      | 103,436          | 3,353,389   |             |
|               | 川西市           | 5,009,154    | 234,476     | 1,098      | 1,038,407   | 285,902      | 15,459           | 6,569,037   |             |
|               | 小野市           | 1,309,729    | 69,532      | 2,975      | 143,171     | 30,342       | 1,561            | 1,555,749   |             |
|               | 三田市           | 4,273,696    | 136,815     | 4,815      | 507,236     | 175,815      | 11,361           | 5,098,377   |             |
|               | 加西市           | 1,224,252    | 69,486      | 5,691      | 145,069     | 45,532       | 1,825            | 1,490,030   |             |
|               | 丹波篠山市         | 1,006,291    | 52,948      | 2,922      | 139,914     | 45,687       | 3,665            | 1,247,762   |             |
|               | 養父市           | 479,709      | 31,398      | 2,724      | 60,735      | 11,078       | 2,004            | 585,644     |             |
|               | 丹波市           | 1,508,868    | 89,195      | 5,779      | 194,977     | 62,606       | 10,272           | 1,861,425   |             |
|               | 南あわじ市         | 1,022,121    | 79,735      | 37,869     | 120,853     | 22,355       | 174              | 1,282,933   |             |
|               | 朝来市           | 696,335      | 42,301      | 2,500      | 84,517      | 17,292       | 13               | 842,945     |             |
|               | 淡路市           | 919,463      | 102,606     | 7,113      | 119,576     | 32,877       | 4,453            | 1,181,635   |             |
|               | 宍粟市           | 847,274      | 100,248     | 1,281      | 94,095      | 25,344       | 1,335            | 1,068,242   |             |
|               | 加東市           | 1,111,899    | 47,446      | 4,461      | 122,352     | 52,611       | 2,577            | 1,338,769   |             |
|               | たつの市          | 2,026,511    | 158,261     | 2,931      | 255,843     | 68,017       | 8,140            | 2,511,563   |             |
| 町             | 猪名川町          | 965,654      | 39,572      | 554        | 165,454     | 28,114       | 135              | 1,199,348   |             |
|               | 多可町           | 461,575      | 30,518      | 2,066      | 49,604      | 14,803       | 51               | 558,566     |             |
|               | 稲美町           | 844,161      | 43,596      | 2,497      | 109,752     | 25,412       | 4,489            | 1,025,418   |             |
|               | 播磨町           | 1,002,151    | 41,183      | 79         | 105,446     | 52,646       | 5,280            | 1,201,505   |             |
|               | 市川町           | 269,926      | 18,288      | 1,657      | 36,751      | 4,600        | 0                | 331,222     |             |
|               | 福崎町           | 531,692      | 26,851      | 680        | 71,437      | 15,261       | 292              | 645,921     |             |
|               | 神河町           | 261,956      | 14,620      | 126        | 32,150      | 2,822        | 0                | 311,674     |             |
|               | 太子町           | 964,502      | 57,560      | 119        | 126,035     | 61,630       | 1,324            | 1,209,846   |             |
|               | 上郡町           | 348,904      | 20,223      | 1,331      | 50,770      | 76,520       | 35,430           | 497,748     |             |
|               | 佐用町           | 341,913      | 17,203      | 2,605      | 40,667      | 5,812        | 613              | 408,200     |             |
|               | 香美町           | 338,825      | 25,855      | 2,296      | 53,594      | 10,253       | 203              | 430,823     |             |
| 新温泉町          | 275,992       | 23,437       | 1,929       | 32,041     | 3,681       | 42           | 337,080          |             |             |
| 地<br>域<br>別   | 神戸            | 27,011,263   | 1,357,569   | 28,150     | 8,490,194   | 2,365,198    | 183,228          | 39,252,374  |             |
|               | 阪神南           | 42,979,916   | 2,171,664   | 2,126      | 5,795,333   | 3,750,001    | 288,821          | 54,699,040  |             |
|               | 阪神北           | 26,406,925   | 1,173,397   | 8,251      | 4,167,944   | 1,892,942    | 191,518          | 33,649,459  |             |
|               | 東播磨           | 22,861,659   | 1,069,519   | 6,153      | 2,587,101   | 1,002,007    | 187,587          | 27,526,439  |             |
|               | 北播磨           | 7,145,877    | 403,577     | 26,963     | 909,421     | 282,167      | 16,183           | 8,768,005   |             |
|               | 中播磨           | 18,071,822   | 1,115,805   | 7,038      | 2,190,214   | 1,156,605    | 247,623          | 22,541,484  |             |
|               | 西播磨           | 6,596,412    | 455,752     | 9,847      | 834,556     | 295,015      | 47,555           | 8,191,582   |             |
|               | 但馬            | 3,615,045    | 284,087     | 15,694     | 484,385     | 91,462       | 3,032            | 4,490,673   |             |
| 丹波            | 2,515,159     | 142,143      | 8,701       | 334,891    | 108,293     | 13,937       | 3,109,187        |             |             |
| 淡路            | 2,974,689     | 255,177      | 52,488      | 392,015    | 88,518      | 5,490        | 3,762,887        |             |             |

(単位：千円)

| 項目<br>市町名     |               | 所得割額(減免後)   |             |            |            |             |             |             |
|---------------|---------------|-------------|-------------|------------|------------|-------------|-------------|-------------|
|               |               | 給与所得者       | 営業所得者       | 農業所得者      | その他の所得者    | 分離課税をした者    | 計           |             |
| 集計            | 県計            | 150,091,693 | 7,869,885   | 132,054    | 24,216,562 | 10,047,874  | 192,358,068 |             |
|               | 内訳            | 大都市         | 25,365,578  | 1,264,007  | 1,058      | 7,872,560   | 2,039,127   | 36,542,330  |
|               |               | 都市          | 118,514,706 | 6,266,771  | 111,847    | 15,536,379  | 7,721,754   | 148,151,457 |
|               |               | 町           | 6,211,409   | 339,107    | 19,149     | 807,623     | 286,993     | 7,664,281   |
|               | 県計<br>(神戸市除く) | 124,726,115 | 6,605,878   | 130,996    | 16,344,002 | 8,008,747   | 155,815,738 |             |
| 都市<br>(神戸市含む) | 143,880,284   | 7,530,778   | 112,905     | 23,408,939 | 9,760,881  | 184,693,787 |             |             |
| 都市            | 神戸市           | 25,365,578  | 1,264,007   | 1,058      | 7,872,560  | 2,039,127   | 36,542,330  |             |
|               | 姫路市           | 15,929,673  | 986,759     | 7,071      | 1,896,854  | 1,059,534   | 19,879,891  |             |
|               | 尼崎市           | 13,831,421  | 638,301     | 0          | 1,696,513  | 641,740     | 16,807,975  |             |
|               | 明石市           | 9,270,565   | 458,464     | 858        | 1,054,373  | 422,537     | 11,206,797  |             |
|               | 西宮市           | 20,804,989  | 913,580     | 217        | 2,484,970  | 1,556,325   | 25,760,081  |             |
|               | 洲本市           | 972,426     | 68,430      | 5,901      | 139,608    | 28,518      | 1,214,883   |             |
|               | 芦屋市           | 5,642,878   | 460,509     | 1,279      | 1,140,752  | 1,245,656   | 8,491,074   |             |
|               | 伊丹市           | 6,287,644   | 267,548     | 1,303      | 961,909    | 591,511     | 8,109,915   |             |
|               | 相生市           | 720,590     | 40,371      | 3,967      | 93,923     | 12,528      | 871,379     |             |
|               | 豊岡市           | 1,722,264   | 151,359     | 870        | 236,862    | 46,043      | 2,157,398   |             |
|               | 加古川市          | 7,791,834   | 352,956     | 7,324      | 834,357    | 261,286     | 9,247,757   |             |
|               | 赤穂市           | 1,225,740   | 55,864      | 161        | 150,703    | 40,559      | 1,473,027   |             |
|               | 西脇市           | 944,980     | 62,756      | 1,025      | 100,203    | 36,273      | 1,145,237   |             |
|               | 宝塚市           | 8,784,644   | 440,153     | 2,881      | 1,320,856  | 719,746     | 11,268,280  |             |
|               | 三木市           | 1,899,504   | 112,960     | 4,666      | 315,723    | 91,462      | 2,424,315   |             |
|               | 高砂市           | 2,560,102   | 109,147     | 5,485      | 303,103    | 177,592     | 3,155,429   |             |
|               | 川西市           | 4,680,607   | 218,349     | 2,747      | 960,254    | 261,652     | 6,123,609   |             |
|               | 小野市           | 1,226,862   | 65,376      | 2,554      | 132,060    | 26,378      | 1,453,230   |             |
|               | 三田市           | 3,997,575   | 127,839     | 5,430      | 472,967    | 154,463     | 4,758,274   |             |
|               | 加西市           | 1,149,199   | 65,857      | 36,013     | 134,639    | 40,254      | 1,425,962   |             |
|               | 丹波篠山市         | 953,098     | 50,814      | 2,365      | 128,851    | 39,507      | 1,174,635   |             |
|               | 養父市           | 453,239     | 29,579      | 6,663      | 55,665     | 9,139       | 554,285     |             |
|               | 丹波市           | 1,430,167   | 85,393      | 1,189      | 181,870    | 57,680      | 1,756,299   |             |
|               | 南あわじ市         | 958,387     | 75,432      | 4,187      | 111,726    | 19,726      | 1,169,458   |             |
|               | 朝来市           | 657,806     | 40,606      | 2,672      | 78,513     | 15,783      | 795,380     |             |
|               | 淡路市           | 865,669     | 98,587      | 519        | 110,532    | 28,058      | 1,103,365   |             |
|               | 宍粟市           | 803,838     | 95,075      | 2,003      | 87,326     | 24,307      | 1,012,549   |             |
|               | 加東市           | 1,044,364   | 44,444      | 2,420      | 114,650    | 48,556      | 1,254,434   |             |
|               | たつの市          | 1,904,641   | 150,263     | 77         | 236,617    | 64,941      | 2,356,539   |             |
|               | 町             | 猪名川町        | 904,515     | 37,150     | 1,623      | 153,367     | 25,710      | 1,122,365   |
| 多可町           |               | 436,737     | 29,360      | 640        | 45,786     | 13,145      | 525,668     |             |
| 稲美町           |               | 787,554     | 41,139      | 117        | 101,124    | 24,634      | 954,568     |             |
| 播磨町           |               | 932,694     | 38,063      | 108        | 97,490     | 49,416      | 1,117,771   |             |
| 市川町           |               | 255,624     | 17,519      | 1,305      | 33,362     | 4,361       | 312,171     |             |
| 福崎町           |               | 499,308     | 25,280      | 2,499      | 66,871     | 14,565      | 608,523     |             |
| 神河町           |               | 248,772     | 13,944      | 2,188      | 29,494     | 2,608       | 297,006     |             |
| 太子町           |               | 903,941     | 54,036      | 1,838      | 116,689    | 59,145      | 1,135,649   |             |
| 上郡町           |               | 332,261     | 19,327      | 1,044      | 46,657     | 76,230      | 475,519     |             |
| 佐用町           |               | 325,308     | 16,269      | 1,119      | 37,461     | 5,302       | 385,459     |             |
| 香美町           |               | 322,864     | 24,849      | 3,431      | 50,001     | 8,877       | 410,022     |             |
| 新温泉町          |               | 261,831     | 22,171      | 3,237      | 29,321     | 3,000       | 319,560     |             |
| 地域別           |               | 神戸          | 25,365,578  | 1,264,007  | 1,058      | 7,872,560   | 2,039,127   | 36,542,330  |
|               | 阪神南           | 40,279,288  | 2,012,390   | 1,496      | 5,322,235  | 3,443,721   | 51,059,130  |             |
|               | 阪神北           | 24,654,985  | 1,091,039   | 13,984     | 3,869,353  | 1,753,082   | 31,382,443  |             |
|               | 東播磨           | 21,342,749  | 999,769     | 13,892     | 2,390,447  | 935,465     | 25,682,322  |             |
|               | 北播磨           | 6,701,646   | 380,753     | 47,318     | 843,061    | 256,068     | 8,228,846   |             |
|               | 中播磨           | 16,933,377  | 1,043,502   | 13,063     | 2,026,581  | 1,081,068   | 21,097,591  |             |
|               | 西播磨           | 6,216,319   | 431,205     | 10,209     | 769,376    | 283,012     | 7,710,121   |             |
|               | 但馬            | 3,418,004   | 268,564     | 16,873     | 450,362    | 82,842      | 4,236,645   |             |
|               | 丹波            | 2,383,265   | 136,207     | 3,554      | 310,721    | 97,187      | 2,930,934   |             |
| 淡路            | 2,796,482     | 242,449     | 10,607      | 361,866    | 76,302     | 3,487,706   |             |             |

第11表 市町別全所得者に占める給与所得者の割合及び納税義務者1人当たり所得割額の状況（令和2年度）

| 市町名   | 項目            | 全所得者に占める給与所得者の割合(%) |        |       |       |      | 納税義務者1人当たり所得割額(千円) |       |       |       |         |          |     |     |
|-------|---------------|---------------------|--------|-------|-------|------|--------------------|-------|-------|-------|---------|----------|-----|-----|
|       |               | 納税義務者               | 総所得金額等 | 所得控除額 | 課税標準額 | 算出税額 | 所得割額               | 給与所得者 | 営業所得者 | 農業所得者 | その他の所得者 | 分離課税をした者 | 計   |     |
| 集     | 内             | 県計                  | 80.2   | 84.0  | 82.7  | 80.2 | 77.8               | 78.0  | 76    | 94    | 64      | 66       | 277 | 78  |
|       |               | 大都市                 | 79.8   | 83.1  | 82.0  | 79.5 | 68.8               | 69.4  | 47    | 61    | 4       | 78       | 129 | 54  |
|       |               | 都市                  | 80.4   | 84.4  | 83.0  | 80.5 | 79.8               | 80.0  | 87    | 106   | 70      | 62       | 396 | 88  |
|       |               | 町                   | 78.4   | 84.5  | 81.8  | 81.9 | 81.0               | 81.0  | 72    | 81    | 100     | 44       | 311 | 69  |
| 計     | 県計<br>(神戸市除く) | 80.3                | 84.4   | 82.9  | 80.6  | 79.9 | 80.0               | 86    | 104   | 73    | 61      | 392      | 87  |     |
|       | 都市<br>(神戸市含む) | 80.3                | 85.1   | 82.7  | 80.2  | 77.6 | 77.9               | 76    | 94    | 61    | 67      | 276      | 78  |     |
| 都     | 市             | 神戸市                 | 79.8   | 83.1  | 82.0  | 79.5 | 68.8               | 69.4  | 47    | 61    | 4       | 78       | 129 | 54  |
|       |               | 姫路市                 | 81.5   | 85.0  | 84.0  | 80.1 | 80.0               | 80.1  | 82    | 106   | 164     | 59       | 424 | 83  |
|       |               | 尼崎市                 | 82.9   | 85.9  | 84.7  | 83.6 | 82.2               | 82.3  | 79    | 80    | 0       | 66       | 292 | 80  |
|       |               | 明石市                 | 81.3   | 86.3  | 84.3  | 83.5 | 82.7               | 82.7  | 83    | 106   | 31      | 53       | 309 | 81  |
|       |               | 西宮市                 | 82.0   | 85.4  | 84.6  | 80.7 | 80.4               | 80.8  | 114   | 159   | 24      | 81       | 478 | 116 |
|       |               | 洲本市                 | 78.5   | 82.7  | 81.1  | 82.3 | 79.6               | 80.0  | 68    | 80    | 51      | 50       | 180 | 67  |
|       |               | 芦屋市                 | 74.9   | 74.6  | 77.7  | 65.1 | 66.0               | 66.5  | 169   | 275   | -       | 140      | 926 | 191 |
|       |               | 伊丹市                 | 80.8   | 84.8  | 83.2  | 76.6 | 77.7               | 77.5  | 84    | 85    | 87      | 70       | 614 | 88  |
|       |               | 相生市                 | 76.9   | 84.4  | 81.0  | 85.4 | 82.8               | 82.7  | 75    | 91    | 992     | 40       | 139 | 70  |
|       |               | 豊岡市                 | 80.4   | 83.3  | 82.8  | 81.9 | 79.5               | 79.8  | 61    | 96    | 9       | 48       | 154 | 61  |
|       |               | 加古川市                | 80.4   | 86.4  | 83.5  | 85.5 | 84.1               | 84.3  | 81    | 88    | 282     | 45       | 231 | 77  |
|       |               | 赤穂市                 | 78.2   | 85.0  | 81.8  | 84.8 | 82.8               | 83.2  | 77    | 92    | 9       | 42       | 151 | 72  |
|       |               | 西脇市                 | 82.5   | 85.7  | 84.8  | 83.6 | 82.3               | 82.5  | 65    | 80    | 45      | 47       | 231 | 65  |
|       |               | 宝塚市                 | 77.4   | 82.8  | 80.4  | 78.2 | 77.8               | 78.0  | 108   | 130   | 320     | 71       | 429 | 108 |
|       |               | 三木市                 | 77.0   | 81.7  | 79.6  | 80.5 | 78.1               | 78.4  | 71    | 84    | 55      | 51       | 295 | 70  |
|       |               | 高砂市                 | 79.6   | 85.9  | 82.7  | 80.5 | 81.3               | 81.1  | 80    | 80    | 1,828   | 46       | 573 | 78  |
|       |               | 川西市                 | 74.7   | 80.7  | 77.9  | 78.9 | 76.3               | 76.4  | 90    | 96    | 211     | 66       | 277 | 87  |
|       |               | 小野市                 | 83.0   | 86.8  | 85.1  | 86.0 | 84.2               | 84.4  | 67    | 83    | 71      | 48       | 168 | 66  |
|       |               | 三田市                 | 80.7   | 86.3  | 83.8  | 85.8 | 83.8               | 84.0  | 94    | 101   | 101     | 58       | 203 | 90  |
|       |               | 加西市                 | 80.1   | 84.9  | 83.1  | 84.1 | 82.2               | 80.6  | 73    | 83    | 610     | 46       | 245 | 72  |
|       |               | 丹波篠山市               | 78.8   | 84.2  | 81.8  | 82.0 | 80.6               | 81.1  | 68    | 84    | 49      | 44       | 252 | 66  |
|       |               | 養父市                 | 79.0   | 84.2  | 82.4  | 84.4 | 81.9               | 81.8  | 60    | 90    | 171     | 35       | 176 | 58  |
|       |               | 丹波市                 | 80.7   | 84.8  | 83.0  | 82.3 | 81.1               | 81.4  | 64    | 84    | 13      | 45       | 233 | 63  |
| 南あわじ市 | 79.0          | 82.4                | 80.4   | 82.5  | 79.7  | 82.0 | 64                 | 78    | 9     | 46    | 167     | 62       |     |     |
| 朝来市   | 80.4          | 85.0                | 83.3   | 85.0  | 82.6  | 82.7 | 63                 | 86    | 103   | 40    | 170     | 61       |     |     |
| 淡路市   | 77.4          | 80.7                | 78.6   | 79.5  | 77.8  | 78.5 | 63                 | 86    | 4     | 44    | 162     | 63       |     |     |
| 宍粟市   | 79.4          | 81.9                | 80.9   | 81.0  | 79.3  | 79.4 | 63                 | 90    | 83    | 41    | 188     | 63       |     |     |
| 加東市   | 83.4          | 86.6                | 85.6   | 84.4  | 83.1  | 83.3 | 67                 | 76    | 38    | 51    | 260     | 67       |     |     |
| たつの市  | 78.7          | 83.5                | 81.3   | 82.2  | 80.7  | 80.8 | 73                 | 104   | 2     | 45    | 215     | 71       |     |     |
| 町     | 猪名川町          | 75.0                | 83.2   | 79.5  | 83.5  | 80.5 | 80.6               | 89    | 83    | 135   | 55      | 189      | 83  |     |
|       | 多可町           | 81.1                | 85.0   | 83.8  | 84.6  | 82.6 | 83.1               | 61    | 71    | 30    | 40      | 149      | 60  |     |
|       | 稲美町           | 77.6                | 84.6   | 81.0  | 84.0  | 82.3 | 82.5               | 74    | 74    | 4     | 42      | 251      | 70  |     |
|       | 播磨町           | 80.4                | 86.6   | 83.5  | 83.5  | 83.4 | 83.4               | 76    | 70    | -     | 43      | 307      | 74  |     |
|       | 市川町           | 76.4                | 83.2   | 80.1  | 84.1  | 81.5 | 81.9               | 66    | 76    | 109   | 36      | 115      | 61  |     |
|       | 福崎町           | 80.1                | 84.9   | 82.9  | 84.8  | 82.3 | 82.1               | 72    | 90    | 250   | 49      | 239      | 70  |     |
|       | 神河町           | 78.4                | 85.1   | 81.9  | 86.6  | 84.0 | 83.8               | 66    | 72    | 547   | 36      | 87       | 62  |     |
|       | 太子町           | 78.7                | 84.2   | 81.4  | 79.5  | 79.7 | 79.6               | 75    | 91    | 919   | 46      | 435      | 74  |     |
|       | 上郡町           | 76.0                | 83.2   | 79.9  | 63.2  | 70.1 | 69.9               | 69    | 96    | 87    | 37      | 2,060    | 75  |     |
|       | 佐用町           | 79.1                | 85.2   | 82.5  | 86.3  | 83.8 | 84.4               | 62    | 73    | 47    | 34      | 121      | 58  |     |
|       | 香美町           | 77.5                | 82.3   | 81.3  | 81.4  | 78.6 | 78.7               | 60    | 80    | 111   | 44      | 141      | 60  |     |
|       | 新温泉町          | 80.6                | 84.8   | 84.3  | 84.5  | 81.9 | 81.9               | 58    | 110   | 101   | 36      | 97       | 57  |     |
| 地域別   | 神戸            | 79.8                | 83.1   | 82.0  | 79.5  | 68.8 | 69.4               | 47    | 61    | 4     | 78      | 129      | 54  |     |
|       | 阪神南           | 81.8                | 84.1   | 83.9  | 79.0  | 78.6 | 78.9               | 103   | 131   | 83    | 82      | 507      | 107 |     |
|       | 阪神北           | 78.2                | 83.5   | 81.1  | 79.2  | 78.5 | 78.6               | 95    | 104   | 136   | 67      | 391      | 94  |     |
|       | 東播磨           | 80.6                | 86.2   | 83.6  | 83.8  | 83.1 | 83.1               | 81    | 93    | 156   | 48      | 305      | 78  |     |
|       | 北播磨           | 80.7                | 84.7   | 83.2  | 83.4  | 81.5 | 81.4               | 69    | 81    | 165   | 48      | 241      | 68  |     |
|       | 中播磨           | 81.3                | 85.0   | 83.8  | 80.3  | 80.2 | 80.3               | 81    | 104   | 189   | 57      | 412      | 82  |     |
|       | 西播磨           | 78.4                | 83.9   | 81.3  | 81.4  | 80.5 | 80.6               | 72    | 95    | 82    | 42      | 281      | 70  |     |
|       | 但馬            | 80.0                | 83.8   | 82.8  | 83.0  | 80.5 | 80.7               | 61    | 93    | 74    | 43      | 154      | 60  |     |
| 丹波    | 79.9          | 84.6                | 82.5   | 82.2  | 80.9  | 81.3 | 65                 | 84    | 25    | 45    | 240     | 64       |     |     |
| 淡路    | 78.3          | 81.9                | 80.0   | 81.5  | 79.1  | 80.2 | 65                 | 82    | 14    | 47    | 170     | 64       |     |     |



第12表 課税標準段階別納税義務者等の状況（令和2年度）

(1) 県計

| 区分            | 納税義務者(人)  |         | 総所得金額等(千円)    | 所得控除額(千円)     | 課税標準額(千円)     | 算出税額(千円)    | うち総合課税分     |             | 所得割額(千円) | 構成比(%) |       |       |        |        |        |       |
|---------------|-----------|---------|---------------|---------------|---------------|-------------|-------------|-------------|----------|--------|-------|-------|--------|--------|--------|-------|
|               | うち失格者     | うち納税義務者 |               |               |               |             | うち総合課税分     | 納税義務者数      |          | 総所得金額等 | 課税標準額 | 所得割額  | 納税義務者数 | 総所得金額等 | 所得控除額  | 課税標準額 |
| 10万円以下        | 105,433   | 71,189  | 68,401,784    | 65,922,898    | 77,720,066    | 2,662,125   | 326,510     | 2,466,993   | 4.3      | 0.8    | 1.3   | 0.7   | 649    | 625    | 737    | 23    |
| 10万円超100万円以下  | 790,375   | 31,635  | 1,086,069,644 | 652,322,621   | 468,045,492   | 29,439,697  | 28,310,395  | 26,733,591  | 31.8     | 12.9   | 8.0   | 7.7   | 1,374  | 825    | 592    | 34    |
| 100 " 200 "   | 678,607   | 31,994  | 1,702,842,843 | 711,778,120   | 1,018,344,791 | 65,666,377  | 64,755,082  | 61,120,841  | 27.4     | 20.1   | 17.5  | 17.5  | 2,509  | 1,049  | 1,501  | 90    |
| 200 " 300 "   | 396,370   | 33,946  | 1,505,435,967 | 534,902,428   | 990,025,730   | 64,144,644  | 63,510,823  | 59,635,369  | 16.0     | 17.8   | 17.0  | 17.1  | 3,798  | 1,350  | 2,498  | 150   |
| 300 " 400 "   | 207,981   | 10,697  | 1,064,350,395 | 346,003,495   | 733,886,901   | 47,569,645  | 47,070,633  | 45,159,787  | 8.4      | 12.6   | 12.6  | 12.9  | 5,118  | 1,664  | 3,529  | 217   |
| 400 " 500 "   | 151,967   | 626     | 993,111,038   | 291,253,443   | 716,377,686   | 46,770,856  | 46,292,682  | 44,643,819  | 6.1      | 11.8   | 12.3  | 12.8  | 6,535  | 1,917  | 4,714  | 294   |
| 500 " 700 "   | 53,831    | 4       | 441,243,662   | 110,947,142   | 348,716,841   | 22,430,312  | 21,841,935  | 21,227,332  | 2.2      | 5.2    | 6.0   | 6.1   | 8,197  | 2,061  | 6,478  | 394   |
| 700 " 1,000 " | 46,284    | 5       | 480,785,458   | 97,132,205    | 401,376,959   | 26,004,149  | 25,430,191  | 24,461,406  | 1.9      | 5.7    | 6.9   | 7.0   | 10,388 | 2,099  | 8,672  | 529   |
| 1,000万円超      | 48,327    | 8       | 1,102,081,798 | 110,576,800   | 1,080,403,430 | 68,382,266  | 65,469,300  | 63,396,347  | 1.9      | 13.1   | 18.4  | 18.2  | 22,805 | 2,288  | 22,356 | 1,312 |
| 合計            | 2,479,175 | 180,104 | 8,444,322,589 | 2,920,839,152 | 5,834,897,896 | 373,070,071 | 363,007,551 | 348,845,485 | 100.0    | 100.0  | 100.0 | 100.0 | 3,406  | 1,178  | 2,354  | 141   |

<以下、区分ごとに集約>

| 区分            | 納税義務者(人)  |         | 総所得金額等(千円)    | 所得控除額(千円)     | 課税標準額(千円)     | 算出税額(千円)    | うち総合課税分     |             | 所得割額(千円) | 構成比(%) |       |      |        |        |        |       |
|---------------|-----------|---------|---------------|---------------|---------------|-------------|-------------|-------------|----------|--------|-------|------|--------|--------|--------|-------|
|               | うち失格者     | うち納税義務者 |               |               |               |             | うち総合課税分     | 納税義務者数      |          | 総所得金額等 | 課税標準額 | 所得割額 | 納税義務者数 | 総所得金額等 | 所得控除額  | 課税標準額 |
| 200万円以下       | 1,574,415 | 134,818 | 2,857,314,271 | 1,430,023,639 | 1,564,110,349 | 97,768,199  | 93,391,987  | 90,321,425  | 63.5     | 33.8   | 26.8  | 25.9 | 1,815  | 908    | 993    | 57    |
| 200万円超700万円以下 | 810,149   | 45,273  | 4,004,141,062 | 1,283,106,508 | 2,789,007,158 | 180,915,457 | 178,716,073 | 170,666,307 | 32.7     | 47.4   | 47.9  | 48.9 | 4,942  | 1,584  | 3,443  | 211   |
| 700 " 1,000 " | 46,284    | 5       | 480,785,458   | 97,132,205    | 401,376,959   | 26,004,149  | 25,430,191  | 24,461,406  | 1.9      | 5.7    | 6.9   | 7.0  | 10,388 | 2,099  | 8,672  | 529   |
| 1,000万円超      | 48,327    | 8       | 1,102,081,798 | 110,576,800   | 1,080,403,430 | 68,382,266  | 65,469,300  | 63,396,347  | 1.9      | 13.1   | 18.4  | 18.2 | 22,805 | 2,288  | 22,356 | 1,312 |

(注) 1 「課税状況調(第12表、第59表)」による。

2 分離課税分も合わせて計算しているため、課税標準額が低い層であっても、一人当たりの税額が大きくなる場合がある。

(2) 大都市計

| 区分            | 納税義務者(人) |         | 所得控除額(千円)   | 課税標準額(千円)     | 算出税額(千円)    | うち総合課税分     |             | 所得割額(千円) | 構成比(%) |       |       |        |       |        |       |
|---------------|----------|---------|-------------|---------------|-------------|-------------|-------------|----------|--------|-------|-------|--------|-------|--------|-------|
|               | うち失格者    | うち納税義務者 |             |               |             | うち総合課税分     | 納税義務者数      |          | 総所得金額等 | 課税標準額 | 所得割額  | 総所得金額等 | 所得控除額 | 課税標準額  | 所得割額  |
| 10万円以下        | 27,746   | 17,360  | 17,239,920  | 20,224,722    | 840,012     | 103,953     | 769,422     | 4.1      | 0.7    | 1.2   | 0.6   | 647    | 621   | 729    | 28    |
| 10万円超100万円以下  | 210,955  | 4,395   | 172,031,553 | 127,784,596   | 9,734,325   | 9,292,159   | 8,835,061   | 30.8     | 11.9   | 7.5   | 7.2   | 1,368  | 815   | 606    | 42    |
| 100 " 200 "   | 183,227  | 2       | 188,497,029 | 277,278,634   | 21,729,750  | 21,335,862  | 20,296,998  | 26.9     | 18.9   | 16.3  | 16.5  | 2,488  | 1,029 | 1,513  | 111   |
| 200 " 300 "   | 108,703  | 0       | 143,410,616 | 271,602,846   | 21,467,093  | 21,259,827  | 19,999,985  | 15.9     | 16.9   | 16.0  | 16.2  | 3,770  | 1,319 | 2,499  | 184   |
| 300 " 400 "   | 58,077   | 0       | 95,131,877  | 203,859,866   | 16,139,850  | 16,016,339  | 15,285,635  | 8.5      | 12.2   | 12.0  | 12.4  | 5,096  | 1,638 | 3,510  | 263   |
| 400 " 550 "   | 45,813   | 0       | 87,250,295  | 216,318,045   | 17,077,238  | 16,910,882  | 16,271,772  | 6.7      | 12.4   | 12.7  | 13.2  | 6,536  | 1,904 | 4,722  | 355   |
| 550 " 700 "   | 16,872   | 0       | 34,435,075  | 107,011,831   | 8,373,670   | 8,232,105   | 7,917,451   | 2.5      | 5.7    | 6.3   | 6.4   | 8,174  | 2,041 | 6,343  | 469   |
| 700 " 1,000 " | 14,962   | 0       | 31,109,737  | 128,387,296   | 10,033,722  | 9,870,482   | 9,424,565   | 2.2      | 6.4    | 7.5   | 7.6   | 10,390 | 2,079 | 8,581  | 630   |
| 1,000万円超      | 16,053   | 0       | 36,472,287  | 348,993,963   | 26,404,550  | 25,418,384  | 24,437,506  | 2.4      | 14.9   | 20.5  | 19.9  | 22,459 | 2,272 | 21,740 | 1,522 |
| 合計            | 682,408  | 21,757  | 805,578,389 | 1,701,461,799 | 131,800,210 | 128,439,993 | 123,238,395 | 100.0    | 100.0  | 100.0 | 100.0 | 3,548  | 1,180 | 2,493  | 181   |

<以下、区分ごとに集約>

| 区分            | 納税義務者(人) |         | 所得控除額(千円)   | 課税標準額(千円)   | 算出税額(千円)   | うち総合課税分    |            | 所得割額(千円) | 構成比(%) |       |      |        |       |        |       |
|---------------|----------|---------|-------------|-------------|------------|------------|------------|----------|--------|-------|------|--------|-------|--------|-------|
|               | うち失格者    | うち納税義務者 |             |             |            | うち総合課税分    | 納税義務者数     |          | 総所得金額等 | 課税標準額 | 所得割額 | 総所得金額等 | 所得控除額 | 課税標準額  | 所得割額  |
| 200万円以下       | 421,928  | 21,757  | 377,768,502 | 425,287,952 | 32,304,087 | 30,731,974 | 29,901,481 | 61.8     | 31.5   | 25.0  | 24.3 | 1,807  | 895   | 1,008  | 71    |
| 200万円超700万円以下 | 229,465  | 0       | 360,227,863 | 798,792,588 | 63,057,851 | 62,419,153 | 59,474,843 | 33.6     | 47.2   | 47.0  | 48.2 | 4,981  | 1,570 | 3,481  | 259   |
| 700 " 1,000 " | 14,962   | 0       | 31,109,737  | 128,387,296 | 10,033,722 | 9,870,482  | 9,424,565  | 2.2      | 6.4    | 7.5   | 7.6  | 10,390 | 2,079 | 8,581  | 630   |
| 1,000万円超      | 16,053   | 0       | 36,472,287  | 348,993,963 | 26,404,550 | 25,418,384 | 24,437,506 | 2.4      | 14.9   | 20.5  | 19.9 | 22,459 | 2,272 | 21,740 | 1,522 |

(注) 1 「課税状況調(第12表、第59表)」による。

2 分離課税分も合わせて計算しているため、課税標準額が低い層であっても、一人当たりの税額が大きくなる場合がある。

(3) 都市計

| 区分            | 納税義務者(人)  |         | 所得控除額(千円)     | 課税標準額(千円)     | 算出税額(千円)    | うち総合課税分     |             | 所得割額(千円) | 構成比(%) |       |       |        |        |       |
|---------------|-----------|---------|---------------|---------------|-------------|-------------|-------------|----------|--------|-------|-------|--------|--------|-------|
|               | うち失格者     | うち納税義務者 |               |               |             | うち総合課税分     | 納税義務者数      |          | 総所得金額等 | 課税標準額 | 所得割額  | 総所得金額等 | 所得控除額  | 課税標準額 |
| 10万円以下        | 72,018    | 49,713  | 44,931,044    | 54,796,019    | 1,733,352   | 205,659     | 1,616,182   | 646      | 0.8    | 1.4   | 0.8   | 624    | 761    | 22    |
| 10万円超100万円以下  | 538,588   | 25,056  | 444,865,700   | 317,470,333   | 18,366,557  | 17,705,715  | 16,685,045  | 1,374    | 13.0   | 8.1   | 7.8   | 826    | 589    | 31    |
| 100 " 200 "   | 463,924   | 30,030  | 488,572,465   | 694,831,064   | 41,180,761  | 40,680,225  | 38,265,233  | 2,515    | 20.5   | 17.7  | 17.7  | 1,053  | 1,498  | 82    |
| 200 " 300 "   | 271,221   | 32,007  | 367,883,928   | 676,952,846   | 40,230,904  | 39,844,980  | 37,351,442  | 3,805    | 18.1   | 17.2  | 17.4  | 1,356  | 2,496  | 138   |
| 300 " 400 "   | 141,854   | 10,188  | 236,668,939   | 502,019,888   | 29,756,701  | 29,388,336  | 28,268,091  | 5,121    | 12.7   | 12.8  | 13.2  | 1,668  | 3,539  | 199   |
| 400 " 550 "   | 101,190   | 613     | 194,242,639   | 477,136,607   | 28,324,455  | 28,018,423  | 27,051,427  | 6,534    | 11.6   | 12.1  | 12.6  | 1,920  | 4,715  | 267   |
| 550 " 700 "   | 35,597    | 4       | 73,653,654    | 233,145,293   | 13,549,431  | 13,108,453  | 12,826,256  | 8,206    | 5.1    | 5.9   | 6.0   | 2,069  | 6,550  | 360   |
| 700 " 1,000 " | 30,362    | 5       | 63,955,977    | 263,282,771   | 15,442,869  | 15,086,969  | 14,530,357  | 10,388   | 5.5    | 6.7   | 6.8   | 2,106  | 8,671  | 479   |
| 1,000万円超      | 31,412    | 4       | 72,079,347    | 712,104,145   | 40,891,641  | 39,037,183  | 37,931,212  | 23,005   | 12.7   | 18.1  | 17.7  | 2,295  | 22,670 | 1,208 |
| 合計            | 1,686,166 | 147,620 | 1,986,853,693 | 3,931,738,966 | 229,476,671 | 223,075,943 | 214,525,245 | 3,382    | 100.0  | 100.0 | 100.0 | 1,178  | 2,332  | 127   |

<以下、区分ごとに集約>

| 区分            | 納税義務者(人)  |         | 所得控除額(千円)   | 課税標準額(千円)     | 算出税額(千円)    | うち総合課税分     |             | 所得割額(千円) | 構成比(%) |       |      |        |        |       |
|---------------|-----------|---------|-------------|---------------|-------------|-------------|-------------|----------|--------|-------|------|--------|--------|-------|
|               | うち失格者     | うち納税義務者 |             |               |             | うち総合課税分     | 納税義務者数      |          | 総所得金額等 | 課税標準額 | 所得割額 | 総所得金額等 | 所得控除額  | 課税標準額 |
| 200万円以下       | 1,074,530 | 104,799 | 978,369,209 | 1,067,097,416 | 61,280,670  | 58,591,599  | 56,566,460  | 1,818    | 34.3   | 27.2  | 26.3 | 911    | 993    | 53    |
| 200万円超700万円以下 | 549,862   | 42,812  | 872,449,160 | 1,889,254,634 | 111,861,491 | 110,360,192 | 105,497,216 | 4,932    | 47.5   | 48.0  | 49.2 | 1,587  | 3,436  | 192   |
| 700 " 1,000 " | 30,362    | 5       | 63,955,977  | 263,282,771   | 15,442,869  | 15,086,969  | 14,530,357  | 10,388   | 5.5    | 6.7   | 6.8  | 2,106  | 8,671  | 479   |
| 1,000万円超      | 31,412    | 4       | 72,079,347  | 712,104,145   | 40,891,641  | 39,037,183  | 37,931,212  | 23,005   | 12.7   | 18.1  | 17.7 | 2,295  | 22,670 | 1,208 |

(注) 1 「課税状況調(第12表、第59表)」による。

2 分離課税分も合わせて計算しているため、課税標準額が低い層であっても、一人当たりの税額が大きくなる場合がある。

## (4) 町計

| 区分            | 納税義務者(人) |         | 総所得金額等(千円)  | 所得控除額(千円)   | 課税標準額(千円)   | 算出税額(千円)   | うち総合課税分    |            | 所得割額(千円)   | 構成比(%) |        |       |       | 納税義務者1人当たり(千円) |        |        |       |
|---------------|----------|---------|-------------|-------------|-------------|------------|------------|------------|------------|--------|--------|-------|-------|----------------|--------|--------|-------|
|               | うち失格者    | うち納税義務者 |             |             |             |            | うち総合課税分    | うち課税分      |            | 納税義務者数 | 総所得金額等 | 課税標準額 | 所得割額  | 納税義務者数         | 総所得金額等 | 所得控除額  | 課税標準額 |
| 10万円以下        | 5,669    | 4,116   | 3,941,525   | 3,751,934   | 2,699,325   | 88,761     | 16,898     | 81,389     | 81,389     | 5.1    | 1.2    | 1.3   | 0.7   | 695            | 662    | 476    | 14    |
| 10万円超100万円以下  | 40,832   | 2,184   | 57,327,044  | 35,425,368  | 22,790,563  | 1,338,815  | 1,312,521  | 1,213,485  | 1,213,485  | 36.9   | 17.9   | 11.3  | 11.0  | 1,404          | 888    | 558    | 30    |
| 100 " 200 "   | 31,456   | 1,962   | 80,378,152  | 34,708,626  | 46,235,093  | 2,755,866  | 2,738,995  | 2,558,610  | 2,558,610  | 28.4   | 25.2   | 22.9  | 23.0  | 2,555          | 1,103  | 1,470  | 81    |
| 200 " 300 "   | 16,446   | 1,939   | 63,719,500  | 23,607,884  | 41,470,038  | 2,446,647  | 2,406,016  | 2,283,942  | 2,283,942  | 14.9   | 19.9   | 20.6  | 20.6  | 3,874          | 1,435  | 2,522  | 139   |
| 300 " 400 "   | 8,050    | 509     | 41,974,095  | 14,202,679  | 28,007,147  | 1,673,094  | 1,665,958  | 1,606,061  | 1,606,061  | 7.3    | 13.1   | 13.9  | 14.5  | 5,214          | 1,764  | 3,479  | 200   |
| 400 " 550 "   | 4,964    | 13      | 32,486,683  | 9,760,509   | 22,923,034  | 1,369,163  | 1,363,377  | 1,320,620  | 1,320,620  | 4.5    | 10.2   | 11.4  | 11.9  | 6,544          | 1,966  | 4,618  | 266   |
| 550 " 700 "   | 1,362    | 0       | 11,215,619  | 2,858,413   | 8,559,717   | 507,211    | 501,377    | 483,625    | 483,625    | 1.2    | 3.5    | 4.2   | 4.4   | 8,235          | 2,099  | 6,285  | 355   |
| 700 " 1,000 " | 960      | 0       | 9,946,179   | 2,066,491   | 9,706,892   | 527,558    | 472,740    | 506,484    | 506,484    | 0.9    | 3.1    | 4.8   | 4.6   | 10,361         | 2,153  | 10,111 | 528   |
| 1,000万円超      | 862      | 4       | 18,921,291  | 2,025,166   | 19,305,322  | 1,086,075  | 1,013,733  | 1,027,629  | 1,027,629  | 0.8    | 5.9    | 9.6   | 9.3   | 21,950         | 2,349  | 22,396 | 1,192 |
| 合計            | 110,601  | 10,727  | 319,910,088 | 128,407,070 | 201,697,131 | 11,793,190 | 11,491,615 | 11,081,845 | 11,081,845 | 100.0  | 100.0  | 100.0 | 100.0 | 2,892          | 1,161  | 1,824  | 100   |

&lt;以下、区分ごとに集約&gt;

| 区分            | 納税義務者(人) |         | 総所得金額等(千円)  | 所得控除額(千円)  | 課税標準額(千円)   | 算出税額(千円)  | うち総合課税分   |           | 所得割額(千円)  | 構成比(%) |        |       |      | 納税義務者1人当たり(千円) |        |        |       |
|---------------|----------|---------|-------------|------------|-------------|-----------|-----------|-----------|-----------|--------|--------|-------|------|----------------|--------|--------|-------|
|               | うち失格者    | うち納税義務者 |             |            |             |           | うち総合課税分   | うち課税分     |           | 納税義務者数 | 総所得金額等 | 課税標準額 | 所得割額 | 納税義務者数         | 総所得金額等 | 所得控除額  | 課税標準額 |
| 200万円以下       | 77,957   | 8,262   | 141,646,721 | 73,885,928 | 71,724,981  | 4,183,442 | 4,068,414 | 3,853,484 | 3,853,484 | 70.4   | 44.3   | 35.5  | 34.7 | 1,817          | 948    | 920    | 49    |
| 200万円超700万円以下 | 30,822   | 2,461   | 149,395,897 | 50,429,485 | 100,959,936 | 5,996,115 | 5,936,728 | 5,694,248 | 5,694,248 | 27.9   | 46.7   | 50.1  | 51.4 | 4,847          | 1,636  | 3,276  | 185   |
| 700 " 1,000 " | 960      | 0       | 9,946,179   | 2,066,491  | 9,706,892   | 527,558   | 472,740   | 506,484   | 506,484   | 0.9    | 3.1    | 4.8   | 4.6  | 10,361         | 2,153  | 10,111 | 528   |
| 1,000万円超      | 862      | 4       | 18,921,291  | 2,025,166  | 19,305,322  | 1,086,075 | 1,013,733 | 1,027,629 | 1,027,629 | 0.8    | 5.9    | 9.6   | 9.3  | 21,950         | 2,349  | 22,396 | 1,192 |

(注) 1 「課税状況調(第12表、第59表)」による。

2 分離課税分も合わせて計算しているため、課税標準額が低い層であっても、一人当たりの税額が大きくなる場合がある。

第13表 給与所得者の課税標準段階別納税義務者等の状況（令和2年度）

（1）県計

| 区分            | 納税義務者<br>(人) | うち<br>失格者 | 総所得<br>金額等<br>(千円) | 所得<br>控除額<br>(千円) | 課税<br>標準額<br>(千円) | 算出税額<br>(千円) | 所得割額<br>(千円) | 構成比(%) |        |       |       | 納税義務者1人当り(千円) |       |        |       |
|---------------|--------------|-----------|--------------------|-------------------|-------------------|--------------|--------------|--------|--------|-------|-------|---------------|-------|--------|-------|
|               |              |           |                    |                   |                   |              |              | 納税義務者数 | 総所得金額等 | 課税標準額 | 所得割額  | 総所得金額等        | 所得控除額 | 課税標準額  | 所得割額  |
| 10万円以下        | 65,841       | 45,459    | 36,927,461         | 33,697,835        | 3,229,626         | 208,534      | 120,757      | 3.3    | 0.5    | 0.1   | 0.0   | 561           | 512   | 49     | 2     |
| 10万円超100万円以下  | 518,304      | 16,973    | 707,343,995        | 408,296,812       | 299,047,183       | 19,508,804   | 17,887,842   | 26.1   | 10.0   | 6.4   | 6.2   | 1,365         | 788   | 577    | 35    |
| 100 " 200 "   | 583,110      | 29,941    | 1,471,232,564      | 612,894,454       | 858,338,110       | 56,076,715   | 52,156,226   | 29.3   | 20.8   | 18.3  | 18.1  | 2,523         | 1,051 | 1,472  | 89    |
| 200 " 300 "   | 364,030      | 32,872    | 1,385,913,007      | 493,917,775       | 891,995,232       | 58,393,485   | 54,226,340   | 18.3   | 19.5   | 19.0  | 18.8  | 3,807         | 1,357 | 2,450  | 149   |
| 300 " 400 "   | 192,656      | 10,350    | 989,404,611        | 323,913,763       | 665,490,848       | 43,635,074   | 41,458,982   | 9.7    | 13.9   | 14.2  | 14.4  | 5,136         | 1,681 | 3,454  | 215   |
| 400 " 550 "   | 140,091      | 566       | 918,645,556        | 272,175,777       | 646,469,779       | 42,695,682   | 40,824,937   | 7.0    | 12.9   | 13.8  | 14.1  | 6,557         | 1,943 | 4,615  | 291   |
| 550 " 700 "   | 47,392       | 4         | 390,340,649        | 99,821,311        | 290,519,338       | 19,254,226   | 18,247,155   | 2.4    | 5.5    | 6.2   | 6.3   | 8,236         | 2,106 | 6,130  | 385   |
| 700 " 1,000 " | 39,510       | 5         | 411,885,018        | 84,646,455        | 327,238,563       | 21,761,448   | 20,514,496   | 2.0    | 5.8    | 7.0   | 7.1   | 10,425        | 2,142 | 8,282  | 519   |
| 1,000万円超      | 36,919       | 5         | 785,422,368        | 85,285,129        | 700,137,239       | 46,413,692   | 43,305,526   | 1.9    | 11.1   | 15.0  | 15.0  | 21,274        | 2,310 | 18,964 | 1,173 |
| 合計            | 1,987,853    | 136,175   | 7,097,115,229      | 2,414,649,311     | 4,682,465,918     | 307,947,660  | 288,742,261  | 100.0  | 100.0  | 100.0 | 100.0 | 3,570         | 1,215 | 2,356  | 145   |

<以下、区分ごとに集約>

| 区分            | 納税義務者<br>(人) | うち<br>失格者 | 総所得<br>金額等<br>(千円) | 所得<br>控除額<br>(千円) | 課税<br>標準額<br>(千円) | 算出税額<br>(千円) | 所得割額<br>(千円) | 構成比(%) |        |       |      | 納税義務者1人当り(千円) |       |        |       |
|---------------|--------------|-----------|--------------------|-------------------|-------------------|--------------|--------------|--------|--------|-------|------|---------------|-------|--------|-------|
|               |              |           |                    |                   |                   |              |              | 納税義務者数 | 総所得金額等 | 課税標準額 | 所得割額 | 総所得金額等        | 所得控除額 | 課税標準額  | 所得割額  |
| 200万円以下       | 1,167,255    | 92,373    | 2,215,504,020      | 1,054,889,101     | 1,160,614,919     | 75,794,053   | 70,164,825   | 58.7   | 31.3   | 24.8  | 24.3 | 1,898         | 904   | 994    | 60    |
| 200万円超700万円以下 | 744,169      | 43,792    | 3,684,303,823      | 1,189,828,626     | 2,494,475,197     | 163,978,467  | 154,757,414  | 37.4   | 51.8   | 53.2  | 53.6 | 4,951         | 1,599 | 3,352  | 208   |
| 700 " 1,000 " | 39,510       | 5         | 411,885,018        | 84,646,455        | 327,238,563       | 21,761,448   | 20,514,496   | 2.0    | 5.8    | 7.0   | 7.1  | 10,425        | 2,142 | 8,282  | 519   |
| 1,000万円超      | 36,919       | 5         | 785,422,368        | 85,285,129        | 700,137,239       | 46,413,692   | 43,305,526   | 1.9    | 11.1   | 15.0  | 15.0 | 21,274        | 2,310 | 18,964 | 1,173 |

(注) 「課税状況調(第5表)」による。

## (2) 大都市計

| 区分            | 納税義務者(人)  |           | 所得控除額<br>(千円) | 課税標準額<br>(千円) | 算出税額<br>(千円) | 所得割額<br>(千円) | 構成比(%) |        |       |       |        |               |        |       |
|---------------|-----------|-----------|---------------|---------------|--------------|--------------|--------|--------|-------|-------|--------|---------------|--------|-------|
|               | うち<br>失格者 | うち<br>合格者 |               |               |              |              | 納税義務者数 | 総所得金額等 | 課税    | 所得    | 総所得    | 納税義務者1人当り(千円) |        |       |
| 10万円以下        | 17,296    | 11,081    | 8,639,564     | 847,020       | 67,030       | 38,786       | 3.2    | 0.5    | 0.1   | 0.0   | 548    | 500           | 49     | 2     |
| 10万円超100万円以下  | 136,680   | 1,697     | 104,742,391   | 79,183,944    | 6,324,021    | 5,800,627    | 25.1   | 9.1    | 5.9   | 5.7   | 1,346  | 766           | 579    | 42    |
| 100 " 200 "   | 155,790   | 0         | 160,210,984   | 229,369,016   | 18,340,718   | 17,128,354   | 28.6   | 19.3   | 17.0  | 16.9  | 2,501  | 1,028         | 1,472  | 110   |
| 200 " 300 "   | 99,448    | 0         | 131,564,766   | 243,927,942   | 19,508,776   | 18,171,579   | 18.3   | 18.7   | 17.9  | 18.0  | 3,776  | 1,323         | 2,453  | 183   |
| 300 " 400 "   | 53,604    | 0         | 88,497,101    | 185,370,348   | 14,826,057   | 14,061,455   | 9.8    | 13.6   | 13.7  | 13.8  | 5,109  | 1,651         | 3,458  | 262   |
| 400 " 550 "   | 42,222    | 0         | 81,367,622    | 195,483,572   | 15,635,570   | 14,937,014   | 7.7    | 13.8   | 14.5  | 14.7  | 6,557  | 1,927         | 4,630  | 354   |
| 550 " 700 "   | 14,886    | 0         | 30,902,828    | 91,206,762    | 7,295,247    | 6,917,379    | 2.7    | 6.1    | 6.7   | 6.8   | 8,203  | 2,076         | 6,127  | 465   |
| 700 " 1,000 " | 12,822    | 0         | 27,100,754    | 106,395,883   | 8,510,464    | 8,025,539    | 2.4    | 6.6    | 7.9   | 7.9   | 10,412 | 2,114         | 8,298  | 626   |
| 1,000万円超      | 12,063    | 0         | 27,479,077    | 220,245,635   | 17,617,711   | 16,477,106   | 2.2    | 12.3   | 16.3  | 16.2  | 20,536 | 2,278         | 18,258 | 1,366 |
| 合計            | 544,811   | 12,778    | 660,505,087   | 1,352,030,122 | 108,125,594  | 101,557,839  | 100.0  | 100.0  | 100.0 | 100.0 | 3,694  | 1,212         | 2,482  | 186   |

&lt;以下、区分ごとに集約&gt;

| 区分            | 納税義務者(人)  |           | 所得控除額<br>(千円) | 課税標準額<br>(千円) | 算出税額<br>(千円) | 所得割額<br>(千円) | 構成比(%) |        |      |      |        |               |        |       |
|---------------|-----------|-----------|---------------|---------------|--------------|--------------|--------|--------|------|------|--------|---------------|--------|-------|
|               | うち<br>失格者 | うち<br>合格者 |               |               |              |              | 納税義務者数 | 総所得金額等 | 課税   | 所得   | 総所得    | 納税義務者1人当り(千円) |        |       |
| 200万円以下       | 309,766   | 12,778    | 273,592,939   | 309,399,980   | 24,731,769   | 22,967,767   | 56.9   | 28.9   | 23.0 | 22.6 | 1,882  | 883           | 999    | 74    |
| 200万円超700万円以下 | 210,160   | 0         | 332,332,317   | 715,988,624   | 57,265,650   | 54,087,427   | 38.5   | 52.2   | 52.8 | 53.3 | 4,988  | 1,581         | 3,407  | 257   |
| 700 " 1,000 " | 12,822    | 0         | 27,100,754    | 106,395,883   | 8,510,464    | 8,025,539    | 2.4    | 6.6    | 7.9  | 7.9  | 10,412 | 2,114         | 8,298  | 626   |
| 1,000万円超      | 12,063    | 0         | 27,479,077    | 220,245,635   | 17,617,711   | 16,477,106   | 2.2    | 12.3   | 16.3 | 16.2 | 20,536 | 2,278         | 18,258 | 1,366 |

(注) 「課税状況調(第5表)」による。

(3) 都市計

| 区分            | 納税義務者<br>(人) | うち      | 総所得金額<br>等<br>(千円) | 所得控除額<br>(千円) | 課税標準額<br>(千円) | 算出税額<br>(千円) | 所得割額<br>(千円) | 構成比(%) |        |       |       |               |       |        |       |
|---------------|--------------|---------|--------------------|---------------|---------------|--------------|--------------|--------|--------|-------|-------|---------------|-------|--------|-------|
|               |              |         |                    |               |               |              |              | 納税義務者数 | 総所得金額等 | 課税標準額 | 所得割額  | 納税義務者1人当り(千円) | 所得控除額 | 課税標準額  | 所得割額  |
| 10万円以下        | 45,185       | 31,928  | 25,402,822         | 23,187,039    | 2,215,783     | 131,633      | 76,230       | 3.3    | 0.5    | 0.1   | 0.0   | 562           | 513   | 49     | 2     |
| 10万円超100万円以下  | 355,306      | 14,100  | 486,123,963        | 281,164,032   | 204,959,931   | 12,291,625   | 11,270,854   | 26.2   | 10.1   | 6.5   | 6.3   | 1,368         | 791   | 577    | 32    |
| 100 " 200 "   | 400,142      | 28,106  | 1,011,655,623      | 422,451,226   | 589,204,397   | 35,351,202   | 32,817,177   | 29.5   | 21.0   | 18.5  | 18.5  | 2,528         | 1,056 | 1,472  | 82    |
| 200 " 300 "   | 249,448      | 30,986  | 951,505,140        | 340,377,936   | 611,127,204   | 36,668,930   | 33,992,194   | 18.4   | 19.8   | 19.2  | 19.1  | 3,814         | 1,365 | 2,450  | 136   |
| 300 " 400 "   | 131,540      | 9,858   | 676,197,454        | 221,995,160   | 454,202,294   | 27,254,236   | 25,904,480   | 9.7    | 14.0   | 14.4  | 14.6  | 5,141         | 1,688 | 3,453  | 197   |
| 400 " 550 "   | 93,289       | 554     | 611,714,082        | 181,648,177   | 430,065,905   | 25,805,086   | 24,676,243   | 6.9    | 12.7   | 13.6  | 13.9  | 6,557         | 1,947 | 4,610  | 265   |
| 550 " 700 "   | 31,305       | 4       | 258,288,480        | 66,339,986    | 191,948,494   | 11,517,188   | 10,908,221   | 2.3    | 5.4    | 6.1   | 6.1   | 8,251         | 2,119 | 6,132  | 348   |
| 700 " 1,000 " | 25,872       | 5       | 269,872,615        | 55,734,696    | 214,137,919   | 12,848,735   | 12,104,628   | 1.9    | 5.6    | 6.8   | 6.8   | 10,431        | 2,154 | 8,277  | 468   |
| 1,000万円超      | 24,206       | 1       | 523,534,736        | 56,229,901    | 467,304,835   | 28,040,806   | 26,114,964   | 1.8    | 10.9   | 14.8  | 14.7  | 21,628        | 2,323 | 19,305 | 1,079 |
| 合計            | 1,356,293    | 115,542 | 4,814,294,915      | 1,649,128,153 | 3,165,166,762 | 189,909,441  | 177,864,991  | 100.0  | 100.0  | 100.0 | 100.0 | 3,550         | 1,216 | 2,334  | 131   |

<以下、区分ごとに集約>

| 区分            | 納税義務者<br>(人) | うち<br>失格者 | 総所得<br>金額等<br>(千円) | 所得<br>控除額<br>(千円) | 課税<br>標準額<br>(千円) | 算出税額<br>(千円) | 所得割額<br>(千円) | 構成比(%) |        |       |      |               |       |        |       |
|---------------|--------------|-----------|--------------------|-------------------|-------------------|--------------|--------------|--------|--------|-------|------|---------------|-------|--------|-------|
|               |              |           |                    |                   |                   |              |              | 納税義務者数 | 総所得金額等 | 課税標準額 | 所得割額 | 納税義務者1人当り(千円) | 所得控除額 | 課税標準額  | 所得割額  |
| 200万円以下       | 800,633      | 74,134    | 1,523,182,408      | 726,802,297       | 796,380,111       | 47,774,460   | 44,164,261   | 59.0   | 31.6   | 25.1  | 24.8 | 1,902         | 908   | 995    | 55    |
| 200万円超700万円以下 | 505,582      | 41,402    | 2,497,705,156      | 810,361,259       | 1,687,343,897     | 101,245,440  | 95,481,138   | 37.3   | 51.9   | 53.3  | 53.7 | 4,940         | 1,603 | 3,337  | 189   |
| 700 " 1,000 " | 25,872       | 5         | 269,872,615        | 55,734,696        | 214,137,919       | 12,848,735   | 12,104,628   | 1.9    | 5.6    | 6.8   | 6.8  | 10,431        | 2,154 | 8,277  | 468   |
| 1,000万円超      | 24,206       | 1         | 523,534,736        | 56,229,901        | 467,304,835       | 28,040,806   | 26,114,964   | 1.8    | 10.9   | 14.8  | 14.7 | 21,628        | 2,323 | 19,305 | 1,079 |

(注) 「課税状況調 (第5表)」による。

## (4) 町計

| 区分            | 納税義務者(人) |       | 総所得金額等(千円)  | 所得控除額(千円)   | 課税標準額(千円)   | 算出税額(千円)  | 所得割額(千円)  | 構成比(%) |        |       |        |               |        |       |
|---------------|----------|-------|-------------|-------------|-------------|-----------|-----------|--------|--------|-------|--------|---------------|--------|-------|
|               | うち       |       |             |             |             |           |           | 納税義務者数 | 総所得金額等 | 課税    | 所得     | 納税義務者1人当り(千円) |        |       |
| 10万円以下        | 3,360    | 2,450 | 2,038,055   | 1,871,232   | 166,823     | 9,871     | 5,741     | 3.9    | 0.8    | 0.1   | 607    | 557           | 50     | 2     |
| 10万円超100万円以下  | 26,318   | 1,176 | 37,293,697  | 22,390,359  | 14,903,308  | 893,158   | 816,361   | 30.3   | 13.8   | 8.8   | 1,417  | 851           | 566    | 31    |
| 100 " 200 "   | 27,178   | 1,835 | 69,996,941  | 30,232,244  | 39,764,697  | 2,384,795 | 2,210,695 | 31.4   | 25.8   | 23.7  | 2,576  | 1,112         | 1,463  | 81    |
| 200 " 300 "   | 15,134   | 1,886 | 58,915,159  | 21,975,073  | 36,940,086  | 2,215,779 | 2,062,567 | 17.4   | 21.8   | 22.3  | 3,893  | 1,452         | 2,441  | 136   |
| 300 " 400 "   | 7,512    | 492   | 39,339,708  | 13,421,502  | 25,918,206  | 1,554,781 | 1,493,047 | 8.7    | 14.6   | 15.7  | 5,237  | 1,787         | 3,450  | 199   |
| 400 " 550 "   | 4,580    | 12    | 30,080,280  | 9,159,978   | 20,920,302  | 1,255,026 | 1,211,680 | 5.3    | 11.1   | 12.7  | 6,568  | 2,000         | 4,568  | 265   |
| 550 " 700 "   | 1,201    | 0     | 9,942,579   | 2,578,497   | 7,364,082   | 441,791   | 421,555   | 1.4    | 3.7    | 4.5   | 8,279  | 2,147         | 6,132  | 351   |
| 700 " 1,000 " | 816      | 0     | 8,515,766   | 1,811,005   | 6,704,761   | 402,249   | 384,329   | 0.9    | 3.2    | 4.1   | 10,436 | 2,219         | 8,217  | 471   |
| 1,000万円超      | 650      | 4     | 14,162,920  | 1,576,151   | 12,586,769  | 755,175   | 713,456   | 0.7    | 5.2    | 7.6   | 21,789 | 2,425         | 19,364 | 1,098 |
| 合計            | 86,749   | 7,855 | 270,285,105 | 105,016,071 | 165,269,034 | 9,912,625 | 9,319,431 | 100.0  | 100.0  | 100.0 | 3,116  | 1,211         | 1,905  | 107   |

&lt;以下、区分ごとに集約&gt;

| 区分            | 納税義務者(人) |       | 総所得金額等(千円)  | 所得控除額(千円)  | 課税標準額(千円)  | 算出税額(千円)  | 所得割額(千円)  | 構成比(%) |        |      |        |               |        |       |
|---------------|----------|-------|-------------|------------|------------|-----------|-----------|--------|--------|------|--------|---------------|--------|-------|
|               | うち       | 失格者   |             |            |            |           |           | 納税義務者数 | 総所得金額等 | 課税   | 所得     | 納税義務者1人当り(千円) |        |       |
| 200万円以下       | 56,856   | 5,461 | 109,328,693 | 54,493,865 | 54,834,828 | 3,287,824 | 3,032,797 | 65.6   | 40.4   | 33.1 | 1,923  | 958           | 964    | 53    |
| 200万円超700万円以下 | 28,427   | 2,390 | 138,277,726 | 47,135,050 | 91,142,676 | 5,467,377 | 5,188,849 | 32.8   | 51.2   | 55.2 | 4,864  | 1,658         | 3,206  | 183   |
| 700 " 1,000 " | 816      | 0     | 8,515,766   | 1,811,005  | 6,704,761  | 402,249   | 384,329   | 0.9    | 3.2    | 4.1  | 10,436 | 2,219         | 8,217  | 471   |
| 1,000万円超      | 650      | 4     | 14,162,920  | 1,576,151  | 12,586,769 | 755,175   | 713,456   | 0.7    | 5.2    | 7.6  | 21,789 | 2,425         | 19,364 | 1,098 |

(注) 「課税状況調(第5表)」による。



第14表 給与所得に係る特別徴収義務者等の状況（令和2年度）

（単位：人、％）

| 項目<br>市町名         |               | 特別徴収義務者数  | 給与所得の<br>納税義務者数 | うち特別徴収にて<br>納付する者 | 特別徴収<br>実施率 |      |
|-------------------|---------------|-----------|-----------------|-------------------|-------------|------|
|                   |               |           |                 |                   |             |      |
| 集<br>計            | 県計            | 374,527   | 2,076,929       | 1,807,547         | 87.0        |      |
|                   | 内<br>訳        | 大都市       | 63,223          | 566,092           | 489,860     | 86.5 |
|                   |               | 都市        | 282,712         | 1,417,118         | 1,235,217   | 87.2 |
|                   |               | 町         | 28,592          | 93,719            | 82,470      | 88.0 |
|                   | 県計<br>(神戸市除く) | 311,304   | 1,510,837       | 1,317,687         | 87.2        |      |
| 都<br>市<br>(神戸市含む) | 345,935       | 1,983,210 | 1,725,077       | 87.0              |             |      |
| 都<br>市            | 神戸市           | 63,223    | 566,092         | 489,860           | 86.5        |      |
|                   | 姫路市           | 22,315    | 200,288         | 177,001           | 88.4        |      |
|                   | 尼崎市           | 37,186    | 179,703         | 153,064           | 85.2        |      |
|                   | 明石市           | 21,980    | 115,321         | 102,562           | 88.9        |      |
|                   | 西宮市           | 37,998    | 187,371         | 161,307           | 86.1        |      |
|                   | 洲本市           | 2,331     | 15,558          | 13,631            | 87.6        |      |
|                   | 芦屋市           | 13,066    | 34,749          | 29,527            | 85.0        |      |
|                   | 伊丹市           | 19,181    | 76,918          | 67,715            | 88.0        |      |
|                   | 相生市           | 2,694     | 10,284          | 8,989             | 87.4        |      |
|                   | 豊岡市           | 3,824     | 30,586          | 27,573            | 90.1        |      |
|                   | 加古川市          | 16,467    | 101,094         | 88,638            | 87.7        |      |
|                   | 赤穂市           | 3,147     | 17,181          | 15,767            | 91.8        |      |
|                   | 西脇市           | 3,362     | 15,726          | 13,630            | 86.7        |      |
|                   | 宝塚市           | 21,697    | 83,746          | 71,391            | 85.2        |      |
|                   | 三木市           | 7,177     | 28,769          | 25,429            | 88.4        |      |
|                   | 高砂市           | 7,594     | 33,558          | 29,552            | 88.1        |      |
|                   | 川西市           | 15,602    | 53,974          | 46,253            | 85.7        |      |
|                   | 小野市           | 4,699     | 19,724          | 17,666            | 89.6        |      |
|                   | 三田市           | 10,601    | 45,830          | 40,012            | 87.3        |      |
|                   | 加西市           | 4,049     | 17,175          | 15,504            | 90.3        |      |
|                   | 丹波篠山市         | 3,147     | 15,178          | 12,949            | 85.3        |      |
|                   | 養父市           | 1,531     | 8,210           | 7,286             | 88.7        |      |
|                   | 丹波市           | 3,428     | 24,311          | 21,183            | 87.1        |      |
|                   | 南あわじ市         | 2,037     | 16,520          | 13,477            | 81.6        |      |
|                   | 朝来市           | 1,969     | 11,352          | 10,209            | 89.9        |      |
|                   | 淡路市           | 2,637     | 14,988          | 12,607            | 84.1        |      |
|                   | 宍粟市           | 2,923     | 14,020          | 12,416            | 88.6        |      |
| 加東市               | 3,941         | 16,856    | 14,897          | 88.4              |             |      |
| たつの市              | 6,129         | 28,128    | 24,982          | 88.8              |             |      |
| 町                 | 猪名川町          | 4,309     | 10,935          | 9,441             | 86.3        |      |
|                   | 多可町           | 2,071     | 7,756           | 7,026             | 90.6        |      |
|                   | 稲美町           | 3,983     | 11,493          | 9,943             | 86.5        |      |
|                   | 播磨町           | 4,324     | 12,813          | 11,233            | 87.7        |      |
|                   | 市川町           | 1,458     | 4,291           | 3,793             | 88.4        |      |
|                   | 福崎町           | 2,203     | 7,492           | 6,572             | 87.7        |      |
|                   | 神河町           | 1,252     | 4,108           | 3,678             | 89.5        |      |
|                   | 太子町           | 3,898     | 12,912          | 11,460            | 88.8        |      |
|                   | 上郡町           | 1,636     | 5,213           | 4,675             | 89.7        |      |
|                   | 佐用町           | 1,437     | 5,750           | 5,372             | 93.4        |      |
|                   | 香美町           | 1,111     | 5,894           | 4,998             | 84.8        |      |
|                   | 新温泉町          | 910       | 5,062           | 4,279             | 84.5        |      |
| 地<br>域<br>別       | 神戸            | 63,223    | 566,092         | 489,860           | 86.5        |      |
|                   | 阪神南           | 88,250    | 401,823         | 343,898           | 85.6        |      |
|                   | 阪神北           | 71,390    | 271,403         | 234,812           | 86.5        |      |
|                   | 東播磨           | 54,348    | 274,279         | 241,928           | 88.2        |      |
|                   | 北播磨           | 25,299    | 106,006         | 94,152            | 88.8        |      |
|                   | 中播磨           | 27,228    | 216,179         | 191,044           | 88.4        |      |
|                   | 西播磨           | 21,864    | 93,488          | 83,661            | 89.5        |      |
|                   | 但馬            | 9,345     | 61,104          | 54,345            | 88.9        |      |
|                   | 丹波            | 6,575     | 39,489          | 34,132            | 86.4        |      |
| 淡路                | 7,005         | 47,066    | 39,715          | 84.4              |             |      |

（注）「課税状況調（第2表、第3表）」による。

第15表 個人住民税等整理回収チームの派遣状況

| 市町名   | 19 | 20 | 21 | 22 | 23 | 24 | 25 | 26 | 27 | 28 | 29 | 30 | R1 | 派遣回数<br>合計 |
|-------|----|----|----|----|----|----|----|----|----|----|----|----|----|------------|
| 神戸市   |    |    |    |    |    |    |    |    |    |    |    |    | -  | 0          |
| 姫路市   |    |    |    |    |    |    | ○  |    |    |    |    |    | -  | 1          |
| 尼崎市   | ○  | ○  |    |    | ○  |    |    |    |    |    |    |    | -  | 3          |
| 明石市   |    |    |    |    |    | ○  | ○  | ○  |    |    |    |    | -  | 3          |
| 西宮市   |    |    |    |    | ○  | ○  | ○  |    |    |    |    |    | -  | 3          |
| 洲本市   | ○  |    |    |    | ○  |    |    |    |    |    |    |    | -  | 2          |
| 芦屋市   | ○  | ○  | ○  |    | ○  | ○  | ○  | ○  |    |    |    |    | -  | 7          |
| 伊丹市   |    |    | ○  |    | ○  | ○  |    |    |    |    |    |    | -  | 3          |
| 相生市   |    |    |    |    |    | ○  | ○  |    |    |    |    |    | -  | 2          |
| 豊岡市   |    | ○  |    | ○  |    |    |    | ○  |    |    |    |    | -  | 3          |
| 加古川市  |    |    |    |    |    |    | ○  |    |    |    |    |    | -  | 1          |
| 赤穂市   |    |    |    |    |    | ○  | ○  | ○  | ○  | ○  | ○  | ○  | -  | 7          |
| 西脇市   | ○  |    |    |    |    | ○  | ○  | ○  | ○  | ○  | ○  | ○  | -  | 8          |
| 宝塚市   |    | ○  |    | ○  |    | ○  | ○  | ○  | ○  | ○  | ○  | ○  | -  | 9          |
| 三木市   | ○  |    |    |    | ○  |    | ○  |    |    |    |    |    | -  | 3          |
| 高砂市   |    |    | ○  | ○  |    |    |    |    |    |    |    |    | -  | 2          |
| 川西市   |    |    |    |    |    |    |    | ○  |    |    |    |    | -  | 1          |
| 小野市   |    |    |    |    | ○  | ○  | ○  | ○  | ○  | ○  | ○  | ○  | -  | 8          |
| 三田市   |    |    |    | ○  |    |    |    |    |    |    |    |    | -  | 1          |
| 加西市   |    |    |    | ○  |    |    | ○  | ○  |    |    |    | ○  | -  | 4          |
| 丹波篠山市 |    | ○  | ○  | ○  |    |    | ○  | ○  | ○  | ○  | ○  | ○  | -  | 9          |
| 養父市   |    | ○  | ○  | ○  |    | ○  | ○  | ○  | ○  | ○  | ○  | ○  | -  | 10         |
| 丹波市   |    |    | ○  |    | ○  | ○  | ○  | ○  | ○  | ○  | ○  | ○  | -  | 9          |
| 南あわじ市 | ○  |    | ○  | ○  | ○  | ○  | ○  | ○  | ○  | ○  | ○  | ○  | -  | 11         |
| 朝来市   |    | ○  |    |    | ○  | ○  |    | ○  |    |    | ○  |    | -  | 5          |
| 淡路市   |    |    | ○  | ○  | ○  | ○  | ○  | ○  | ○  | ○  |    | ○  | -  | 9          |
| 宍粟市   |    | ○  |    |    |    | ○  | ○  | ○  | ○  | ○  | ○  | ○  | -  | 8          |
| 加東市   |    |    | ○  | ○  |    | ○  | ○  |    |    | ○  | ○  | ○  | -  | 7          |
| たつの市  |    |    |    |    | ○  | ○  |    | ○  | ○  | ○  | ○  | ○  | -  | 7          |
| 猪名川町  |    |    |    | ○  |    |    |    |    |    |    |    |    | -  | 1          |
| 多可町   | ○  |    |    |    |    | ○  | ○  | ○  | ○  | ○  | ○  | ○  | -  | 8          |
| 稲美町   |    | ○  | ○  | ○  |    | ○  | ○  | ○  | ○  | ○  | ○  | ○  | -  | 10         |
| 播磨町   |    |    |    |    | ○  | ○  | ○  | ○  | ○  | ○  | ○  | ○  | -  | 8          |
| 市川町   |    |    |    |    |    |    | ○  | ○  | ○  | ○  | ○  | ○  | -  | 6          |
| 福崎町   |    |    | ○  | ○  | ○  | ○  | ○  | ○  | ○  | ○  | ○  | ○  | -  | 10         |
| 神河町   | ○  |    | ○  | ○  | ○  | ○  |    |    |    |    |    |    | -  | 5          |
| 太子町   | ○  |    | ○  |    |    |    |    |    |    |    |    |    | -  | 2          |
| 上郡町   |    | ○  | ○  |    |    |    | ○  | ○  | ○  | ○  | ○  |    | -  | 7          |
| 佐用町   |    |    | ○  |    |    |    |    |    |    |    | ○  | ○  | -  | 3          |
| 香美町   |    |    | ○  |    |    |    |    |    |    |    |    |    | -  | 1          |
| 新温泉町  |    | ○  |    | ○  |    |    |    |    |    |    |    |    | -  | 2          |
| 計     | 9  | 11 | 16 | 14 | 16 | 22 | 25 | 23 | 17 | 18 | 19 | 19 | 0  | 209        |

※個人住民税等整理回収チームの派遣は平成30年度で終了。



### 第3 固定資産税及び交付金

第16表 地目別地積及び決定価格の状況（令和2年度）

| 区分<br>地目 | 地積              |                 |                          | 積                        |                |                           | 決定価格                             |                            |                             | 単位当たり価格 |  |
|----------|-----------------|-----------------|--------------------------|--------------------------|----------------|---------------------------|----------------------------------|----------------------------|-----------------------------|---------|--|
|          | 非課税地積<br>(㎡)(イ) | 評価総地積<br>(㎡)(ロ) | 法定免稅点<br>未満のもの<br>(㎡)(ハ) | 法定免稅点<br>以上のもの<br>(㎡)(ニ) | 総額<br>(千円)(ホ)  | 法定免稅点<br>未満のもの<br>(千円)(ヘ) | 法定免稅点<br>以上のもの<br>(ホ)-(ニ)(千円)(ト) | (ト)に係る<br>課税標準額<br>(千円)(チ) | 平均価格<br>(ホ)/(ロ)<br>(円/㎡)(リ) |         |  |
| 田        | 一般田             | 16,830,672      | 674,377,569              | 25,610,670               | 648,766,900    | 3,037,582                 | 86,256,219                       | 85,996,514                 | 132                         |         |  |
|          | 勸告遊休田           | 0               | 94,392                   | 1,921                    | 92,471         | 375                       | 18,633                           | 18,633                     | 201                         |         |  |
|          | 介在田・市街化区域田      | 1,077,936       | 19,222,831               | 36,481                   | 19,186,350     | 220,954                   | 297,750,750                      | 99,997,107                 | 15,501                      |         |  |
| 畑        | 一般畑             | 7,059,257       | 115,095,336              | 12,434,508               | 102,660,828    | 576,583                   | 5,278,876                        | 5,276,312                  | 51                          |         |  |
|          | 勸告遊休畑           | 0               | 9,519                    | 2,306                    | 7,213          | 219                       | 813                              | 813                        | 108                         |         |  |
|          | 介在畑・市街化区域畑      | 281,216         | 4,969,511                | 54,110                   | 4,915,401      | 185,592                   | 84,585,771                       | 29,386,547                 | 17,058                      |         |  |
| 宅地       | 小規模住宅用地         | 0               | 260,004,969              | 5,390,909                | 254,614,060    | 52,589,899                | 14,984,052,906                   | 2,495,751,590              | 57,832                      |         |  |
|          | 一般住宅用地          | 0               | 99,141,991               | 958,485                  | 98,183,506     | 3,091,758                 | 2,218,484,466                    | 739,166,850                | 22,408                      |         |  |
|          | 商業地等(非住宅用地)     | 0               | 222,548,959              | 1,450,635                | 221,098,324    | 1,583,076                 | 8,062,306,811                    | 5,393,241,699              | 36,234                      |         |  |
| 塩田       | 計               | 56,864,800      | 581,695,919              | 7,800,029                | 573,895,890    | 57,264,733                | 25,264,844,183                   | 8,628,160,139              | 43,532                      |         |  |
|          | 田               | 0               | 0                        | 0                        | 0              | 0                         | 0                                | 0                          | 0                           |         |  |
|          | 鉢泉地             | 1,918           | 697                      | 31                       | 666            | 366                       | 29,050                           | 27,611                     | 42,204                      |         |  |
| 山林       | 池沼              | 11,218,154      | 3,775,516                | 108,692                  | 3,666,824      | 3,658                     | 357,223                          | 285,280                    | 96                          |         |  |
|          | 一般山林            | 527,891,325     | 2,263,926,909            | 215,298,401              | 2,048,628,509  | 2,740,380                 | 30,698,912                       | 30,683,589                 | 15                          |         |  |
|          | 介在山林            | 6,897,468       | 14,888,460               | 633,458                  | 14,255,002     | 158,587                   | 19,929,461                       | 13,941,504                 | 1,349                       |         |  |
| 原野       | 牧場              | 137,967         | 926,306                  | 76,676                   | 849,630        | 2,742                     | 42,550                           | 35,087                     | 49                          |         |  |
|          | 野               | 13,470,573      | 49,260,121               | 8,862,948                | 40,397,173     | 201,425                   | 2,635,744                        | 2,014,443                  | 58                          |         |  |
|          | ゴルフ場の用地         | 4,103,569       | 86,436,818               | 26,901                   | 86,409,917     | 9,099                     | 130,721,305                      | 98,200,515                 | 1,512                       |         |  |
| 雑種地      | 遊園地等の用地         | 1,733,748       | 3,333,099                | 7                        | 3,333,092      | 379                       | 9,718,360                        | 6,509,164                  | 2,916                       |         |  |
|          | 単体利用            | 2,485,716       | 13,531,802               | 88                       | 13,531,714     | 462                       | 186,140,038                      | 122,070,541                | 13,756                      |         |  |
|          | 小規模住宅用地         | 0               | 897                      | 0                        | 897            | 0                         | 81,343                           | 13,557                     | 90,683                      |         |  |
| 複合利用     | 一般住宅用地          | 0               | 0                        | 0                        | 0              | 0                         | 0                                | 0                          | 0                           |         |  |
|          | 住宅用地以外          | 0               | 691,539                  | 0                        | 691,539        | 0                         | 80,893,243                       | 50,854,126                 | 116,976                     |         |  |
|          | 計               | 8,792           | 692,436                  | 0                        | 692,436        | 0                         | 80,974,586                       | 50,867,683                 | 116,942                     |         |  |
| その他の雑種地  | 計               | 175,062,352     | 115,499,148              | 6,602,267                | 108,896,881    | 2,874,560                 | 1,093,780,246                    | 725,215,480                | 9,495                       |         |  |
|          | 計               | 183,394,178     | 219,493,304              | 6,629,264                | 212,864,040    | 2,884,500                 | 1,501,334,535                    | 1,002,863,383              | 6,853                       |         |  |
|          | その他             | 3,088,049,399   | 0                        | 0                        | 0              | 0                         | 0                                | 0                          | 0                           |         |  |
| 合計       | 3,913,174,863   | 3,947,736,390   | 277,549,493              | 3,670,186,897            | 27,361,040,416 | 67,277,696                | 27,293,762,720                   | 9,898,686,962              | 6,931                       |         |  |

(注)「概要図書(第2表)」による。

第17表 市町別地目別地積及び決定価格の状況（令和2年度）

| 区分<br>市町名 |       | 一般田         |                      |            |                      | 介在田        |                      |             |                      |
|-----------|-------|-------------|----------------------|------------|----------------------|------------|----------------------|-------------|----------------------|
|           |       | 地積（㎡）       |                      | 決定価格（千円）   |                      | 地積（㎡）      |                      | 決定価格（千円）    |                      |
|           |       | 総数          | うち<br>法定免税点<br>未満のもの | 総数         | うち<br>法定免税点<br>未満のもの | 総数         | うち<br>法定免税点<br>未満のもの | 総数          | うち<br>法定免税点<br>未満のもの |
| 1         | 神戸市   | 43,382,982  | 1,178,447            | 6,096,608  | 158,876              | 793,509    | 1,090                | 11,133,880  | 6,447                |
| 2         | 姫路市   | 35,528,522  | 1,983,336            | 4,695,650  | 235,062              | 7,551,582  | 12,930               | 88,955,853  | 54,969               |
| 3         | 尼崎市   | 577,398     | 37,170               | 73,151     | 4,710                | 63,708     | 0                    | 6,426,394   | 0                    |
| 4         | 明石市   | 3,171,914   | 212,791              | 412,620    | 25,475               | 1,654,726  | 1,436                | 43,277,893  | 39,461               |
| 5         | 西宮市   | 1,025,967   | 50,251               | 131,593    | 6,083                | 304,626    | 651                  | 12,374,651  | 2,032                |
| 6         | 洲本市   | 23,422,249  | 1,022,686            | 2,907,110  | 112,118              | 0          | 0                    | 0           | 0                    |
| 7         | 芦屋市   | 20,618      | 0                    | 3,319      | 0                    | 960        | 0                    | 96,000      | 0                    |
| 8         | 伊丹市   | 679,882     | 70,659               | 76,973     | 7,902                | 153,665    | 0                    | 9,804,051   | 0                    |
| 9         | 相生市   | 4,411,422   | 184,879              | 604,293    | 21,965               | 231,068    | 1,349                | 1,973,517   | 3,440                |
| 10        | 豊岡市   | 44,274,851  | 1,177,308            | 5,380,679  | 123,922              | 0          | 0                    | 0           | 0                    |
| 11        | 加古川市  | 20,124,157  | 1,230,154            | 2,920,947  | 173,730              | 2,170,981  | 4,434                | 36,260,735  | 12,572               |
| 12        | 赤穂市   | 7,490,944   | 455,566              | 918,607    | 50,859               | 1,101,112  | 3,295                | 8,322,993   | 11,870               |
| 13        | 西脇市   | 10,484,848  | 434,955              | 1,347,882  | 55,436               | 433,718    | 485                  | 4,100,191   | 1,173                |
| 14        | 宝塚市   | 3,328,516   | 103,346              | 458,759    | 13,977               | 148,683    | 0                    | 8,650,252   | 0                    |
| 15        | 三木市   | 30,052,329  | 505,324              | 5,263,763  | 70,274               | 270,439    | 366                  | 3,064,465   | 1,929                |
| 16        | 高砂市   | 1,597,332   | 208,507              | 225,685    | 27,733               | 544,127    | 382                  | 11,572,573  | 3,274                |
| 17        | 川西市   | 1,260,833   | 108,721              | 159,839    | 13,402               | 98,433     | 2,459                | 1,536,978   | 2,942                |
| 18        | 小野市   | 22,597,161  | 572,134              | 3,472,907  | 81,528               | 212,218    | 277                  | 2,630,126   | 349                  |
| 19        | 三田市   | 20,253,100  | 500,993              | 2,710,060  | 61,218               | 89,415     | 213                  | 2,401,929   | 885                  |
| 20        | 加西市   | 33,649,893  | 653,680              | 5,458,055  | 100,149              | 245,886    | 2,171                | 3,059,336   | 8,437                |
| 21        | 丹波篠山市 | 40,589,430  | 991,377              | 4,950,746  | 103,163              | 0          | 0                    | 0           | 0                    |
| 22        | 養父市   | 13,887,084  | 697,693              | 1,525,045  | 68,516               | 0          | 0                    | 0           | 0                    |
| 23        | 丹波市   | 49,114,255  | 1,659,878            | 5,839,234  | 185,813              | 75,603     | 0                    | 292,433     | 0                    |
| 24        | 南あわじ市 | 37,543,136  | 1,374,815            | 4,668,418  | 160,331              | 0          | 0                    | 0           | 0                    |
| 25        | 朝来市   | 17,051,519  | 572,001              | 1,865,144  | 57,329               | 0          | 0                    | 0           | 0                    |
| 26        | 淡路市   | 29,371,475  | 1,496,246            | 3,512,090  | 172,921              | 0          | 0                    | 0           | 0                    |
| 27        | 宍粟市   | 21,605,613  | 949,574              | 2,803,140  | 102,281              | 0          | 0                    | 0           | 0                    |
| 28        | 加東市   | 26,778,051  | 680,333              | 3,818,729  | 89,324               | 361,839    | 790                  | 4,186,024   | 13,327               |
| 29        | たつの市  | 24,708,553  | 984,763              | 3,638,910  | 134,326              | 973,909    | 1,283                | 9,684,773   | 5,767                |
| 市計(神戸市除く) |       | 524,601,052 | 18,919,140           | 69,843,348 | 2,259,547            | 16,686,698 | 32,521               | 258,671,167 | 162,427              |
| 30        | 猪名川町  | 4,401,701   | 229,699              | 550,398    | 24,664               | 24,238     | 145                  | 183,151     | 270                  |
| 31        | 多可町   | 13,257,877  | 556,997              | 1,685,935  | 77,985               | 0          | 0                    | 0           | 0                    |
| 32        | 稲美町   | 14,917,425  | 578,198              | 2,401,309  | 92,443               | 230,124    | 101                  | 4,386,661   | 1,365                |
| 33        | 播磨町   | 156,448     | 38,631               | 23,592     | 5,825                | 345,147    | 1,252                | 9,142,156   | 40,803               |
| 34        | 市川町   | 8,548,501   | 551,229              | 1,118,992  | 69,030               | 0          | 0                    | 0           | 0                    |
| 35        | 福崎町   | 6,883,780   | 418,164              | 923,214    | 53,954               | 410,549    | 49                   | 4,626,309   | 604                  |
| 36        | 神河町   | 7,057,551   | 385,263              | 866,452    | 43,932               | 0          | 0                    | 0           | 0                    |
| 37        | 太子町   | 4,125,726   | 297,884              | 603,680    | 42,436               | 422,557    | 663                  | 6,773,616   | 7,279                |
| 38        | 上郡町   | 8,563,989   | 375,644              | 1,125,087  | 40,982               | 310,009    | 660                  | 3,054,764   | 1,759                |
| 39        | 佐用町   | 16,029,210  | 867,552              | 1,838,534  | 74,424               | 0          | 0                    | 0           | 0                    |
| 40        | 香美町   | 11,713,717  | 759,613              | 1,078,045  | 56,894               | 0          | 0                    | 0           | 0                    |
| 41        | 新温泉町  | 10,737,610  | 454,209              | 1,138,607  | 36,590               | 0          | 0                    | 0           | 0                    |
| 町計        |       | 106,393,535 | 5,513,083            | 13,353,845 | 619,159              | 1,742,624  | 2,870                | 28,166,657  | 52,080               |
| 県計        |       | 674,377,569 | 25,610,670           | 89,293,801 | 3,037,582            | 19,222,831 | 36,481               | 297,971,704 | 220,954              |

| 区分<br>市町名 | 一般畑    |                      |            |                      | 介在畑     |                      |           |                      |         |
|-----------|--------|----------------------|------------|----------------------|---------|----------------------|-----------|----------------------|---------|
|           | 地積 (㎡) |                      | 決定価格 (千円)  |                      | 地積 (㎡)  |                      | 決定価格 (千円) |                      |         |
|           | 総数     | うち<br>法定免税点<br>未満のもの | 総数         | うち<br>法定免税点<br>未満のもの | 総数      | うち<br>法定免税点<br>未満のもの | 総数        | うち<br>法定免税点<br>未満のもの |         |
| 1         | 神戸市    | 5,197,212            | 400,138    | 363,565              | 27,798  | 234,903              | 9,425     | 4,754,531            | 7,899   |
| 2         | 姫路市    | 5,249,206            | 1,000,866  | 263,132              | 43,586  | 1,728,575            | 21,313    | 20,162,960           | 81,384  |
| 3         | 尼崎市    | 159,993              | 14,479     | 19,767               | 1,788   | 41,830               | 158       | 3,450,560            | 0       |
| 4         | 明石市    | 634,420              | 154,834    | 41,638               | 9,513   | 278,566              | 343       | 9,293,860            | 5,491   |
| 5         | 西宮市    | 201,173              | 14,721     | 17,353               | 1,130   | 82,988               | 785       | 1,715,256            | 4,634   |
| 6         | 洲本市    | 4,244,221            | 551,753    | 207,671              | 23,869  | 0                    | 0         | 0                    | 0       |
| 7         | 芦屋市    | 693                  | 0          | 112                  | 0       | 3,870                | 0         | 597,005              | 0       |
| 8         | 伊丹市    | 262,200              | 10,392     | 19,102               | 817     | 34,983               | 0         | 2,240,343            | 0       |
| 9         | 相生市    | 702,114              | 104,577    | 35,360               | 4,480   | 179,442              | 4,863     | 2,674,441            | 13,332  |
| 10        | 豊岡市    | 10,710,658           | 726,558    | 567,506              | 35,404  | 0                    | 0         | 0                    | 0       |
| 11        | 加古川市   | 1,909,501            | 232,312    | 116,242              | 13,941  | 471,283              | 4,768     | 8,388,605            | 10,653  |
| 12        | 赤穂市    | 2,373,386            | 438,120    | 103,689              | 17,477  | 378,088              | 1,189     | 5,634,524            | 7,657   |
| 13        | 西脇市    | 682,641              | 57,822     | 30,825               | 2,554   | 111,719              | 1,086     | 905,021              | 2,888   |
| 14        | 宝塚市    | 430,572              | 46,269     | 41,421               | 4,512   | 80,648               | 7         | 5,166,342            | 292     |
| 15        | 三木市    | 2,804,650            | 179,375    | 188,387              | 10,237  | 32,222               | 40        | 377,417              | 266     |
| 16        | 高砂市    | 487,735              | 148,257    | 30,394               | 9,086   | 282,793              | 730       | 6,382,362            | 4,174   |
| 17        | 川西市    | 416,928              | 56,432     | 35,579               | 4,646   | 90,176               | 226       | 2,125,324            | 2,105   |
| 18        | 小野市    | 1,241,427            | 119,349    | 72,869               | 7,076   | 67,217               | 383       | 957,777              | 1,710   |
| 19        | 三田市    | 2,049,674            | 138,529    | 90,308               | 6,439   | 10,841               | 27        | 243,636              | 718     |
| 20        | 加西市    | 4,526,910            | 352,064    | 220,070              | 17,026  | 234,871              | 1,712     | 1,732,139            | 8,835   |
| 21        | 丹波篠山市  | 3,667,610            | 361,201    | 171,441              | 15,942  | 0                    | 0         | 0                    | 0       |
| 22        | 養父市    | 7,491,566            | 731,155    | 362,739              | 31,500  | 0                    | 0         | 0                    | 0       |
| 23        | 丹波市    | 7,947,363            | 731,477    | 390,899              | 34,793  | 18,433               | 389       | 43,184               | 789     |
| 24        | 南あわじ市  | 4,164,628            | 649,341    | 183,069              | 23,245  | 0                    | 0         | 0                    | 0       |
| 25        | 朝来市    | 3,648,691            | 289,867    | 179,992              | 13,662  | 0                    | 0         | 0                    | 0       |
| 26        | 淡路市    | 9,764,685            | 924,836    | 524,635              | 50,342  | 0                    | 0         | 0                    | 0       |
| 27        | 宍粟市    | 4,567,231            | 430,047    | 191,884              | 17,775  | 0                    | 0         | 0                    | 0       |
| 28        | 加東市    | 1,792,818            | 269,686    | 77,109               | 11,216  | 53,908               | 609       | 636,614              | 2,185   |
| 29        | たつの市   | 4,817,221            | 574,907    | 307,030              | 26,558  | 335,363              | 3,881     | 3,694,812            | 19,297  |
| 市計(神戸市除く) |        | 86,949,915           | 9,309,226  | 4,490,223            | 438,614 | 4,517,816            | 42,509    | 76,422,182           | 166,410 |
| 30        | 猪名川町   | 400,493              | 45,961     | 21,332               | 2,461   | 3,689                | 0         | 36,798               | 0       |
| 31        | 多可町    | 1,102,612            | 103,573    | 50,091               | 4,792   | 0                    | 0         | 0                    | 0       |
| 32        | 稲美町    | 807,365              | 90,842     | 59,231               | 6,576   | 21,007               | 2         | 466,612              | 15      |
| 33        | 播磨町    | 1,796                | 333        | 153                  | 28      | 24,869               | 101       | 754,405              | 1,979   |
| 34        | 市川町    | 605,439              | 75,717     | 28,627               | 3,529   | 0                    | 0         | 0                    | 0       |
| 35        | 福崎町    | 864,082              | 80,640     | 55,095               | 5,063   | 17,334               | 155       | 229,284              | 1,642   |
| 36        | 神河町    | 1,219,902            | 179,526    | 52,846               | 7,499   | 0                    | 0         | 0                    | 0       |
| 37        | 太子町    | 787,146              | 101,424    | 63,249               | 7,742   | 98,608               | 840       | 1,467,815            | 2,403   |
| 38        | 上郡町    | 1,476,984            | 192,224    | 60,685               | 6,946   | 51,285               | 1,078     | 639,736              | 5,244   |
| 39        | 佐用町    | 5,097,711            | 630,499    | 188,905              | 21,241  | 0                    | 0         | 0                    | 0       |
| 40        | 香美町    | 5,659,907            | 644,797    | 235,070              | 24,743  | 0                    | 0         | 0                    | 0       |
| 41        | 新温泉町   | 4,924,772            | 579,608    | 186,387              | 19,551  | 0                    | 0         | 0                    | 0       |
| 町計        |        | 22,948,209           | 2,725,144  | 1,001,671            | 110,171 | 216,792              | 2,176     | 3,594,650            | 11,283  |
| 県計        |        | 115,095,336          | 12,434,508 | 5,855,459            | 576,583 | 4,969,511            | 54,110    | 84,771,363           | 185,592 |

| 区分<br>市町名 |       | 宅 地         |                      |                |                      | 一 般 山 林       |                      |            |                      |
|-----------|-------|-------------|----------------------|----------------|----------------------|---------------|----------------------|------------|----------------------|
|           |       | 地 積 (㎡)     |                      | 決定価格 (千円)      |                      | 地 積 (㎡)       |                      | 決定価格 (千円)  |                      |
|           |       | 総 数         | うち<br>法定免税点<br>未満のもの | 総 数            | うち<br>法定免税点<br>未満のもの | 総 数           | うち<br>法定免税点<br>未満のもの | 総 数        | うち<br>法定免税点<br>未満のもの |
| 1         | 神戸市   | 100,170,193 | 279,755              | 7,572,600,253  | 7,029,627            | 81,540,604    | 9,427,572            | 1,265,353  | 145,685              |
| 2         | 姫路市   | 75,909,986  | 546,684              | 2,344,013,900  | 6,232,900            | 161,807,756   | 17,567,854           | 1,649,613  | 149,547              |
| 3         | 尼崎市   | 26,679,251  | 10,388               | 2,707,645,637  | 716,934              | 0             | 0                    | 0          | 0                    |
| 4         | 明石市   | 21,302,427  | 35,049               | 1,101,305,310  | 1,200,694            | 380,949       | 110,585              | 6,992      | 2,028                |
| 5         | 西宮市   | 24,549,015  | 26,995               | 3,144,358,203  | 597,800              | 13,863,881    | 868,402              | 214,054    | 12,935               |
| 6         | 洲本市   | 7,316,362   | 257,245              | 120,654,255    | 2,543,787            | 25,799,459    | 4,338,531            | 373,237    | 65,691               |
| 7         | 芦屋市   | 5,740,474   | 403                  | 838,627,633    | 39,098               | 562,131       | 49,013               | 6,510      | 506                  |
| 8         | 伊丹市   | 11,069,980  | 4,145                | 1,030,326,227  | 293,504              | 0             | 0                    | 0          | 0                    |
| 9         | 相生市   | 4,945,413   | 100,686              | 90,145,059     | 1,313,418            | 40,960,564    | 5,267,529            | 397,512    | 46,971               |
| 10        | 豊岡市   | 15,878,763  | 254,301              | 230,216,753    | 1,944,402            | 224,898,916   | 13,284,635           | 3,065,866  | 181,378              |
| 11        | 加古川市  | 33,050,770  | 195,869              | 992,691,119    | 2,287,982            | 12,670,769    | 2,858,096            | 105,051    | 23,930               |
| 12        | 赤穂市   | 10,074,013  | 79,310               | 223,114,476    | 851,292              | 45,008,045    | 7,275,749            | 169,434    | 25,730               |
| 13        | 西脇市   | 8,678,528   | 189,155              | 97,258,795     | 1,437,960            | 48,062,636    | 3,335,224            | 742,457    | 50,318               |
| 14        | 宝塚市   | 13,962,768  | 15,776               | 1,173,162,797  | 398,938              | 17,378,004    | 1,996,392            | 196,715    | 21,297               |
| 15        | 三木市   | 14,411,372  | 108,542              | 246,414,594    | 1,145,879            | 35,330,835    | 5,105,826            | 466,859    | 67,348               |
| 16        | 高砂市   | 14,552,312  | 52,681               | 426,443,337    | 996,158              | 1,138,037     | 265,353              | 16,829     | 3,494                |
| 17        | 川西市   | 11,353,836  | 28,539               | 595,497,435    | 908,645              | 12,938,591    | 2,254,684            | 146,668    | 27,851               |
| 18        | 小野市   | 10,422,398  | 101,120              | 150,924,403    | 942,039              | 14,876,046    | 2,782,979            | 204,564    | 36,788               |
| 19        | 三田市   | 12,868,532  | 241,386              | 368,433,396    | 1,780,039            | 65,757,264    | 9,339,880            | 841,494    | 114,258              |
| 20        | 加西市   | 11,220,511  | 104,012              | 120,784,819    | 836,313              | 40,591,524    | 4,114,917            | 782,815    | 76,437               |
| 21        | 丹波篠山市 | 9,822,250   | 238,588              | 97,752,866     | 1,700,538            | 167,236,812   | 11,237,085           | 2,823,506  | 175,393              |
| 22        | 養父市   | 5,332,211   | 294,965              | 40,499,168     | 1,354,649            | 90,009,795    | 5,944,793            | 1,493,812  | 87,509               |
| 23        | 丹波市   | 17,784,813  | 432,128              | 127,528,366    | 2,495,337            | 127,531,929   | 10,822,755           | 2,386,821  | 192,349              |
| 24        | 南あわじ市 | 9,958,604   | 375,391              | 97,780,685     | 2,899,891            | 34,202,004    | 5,253,794            | 441,522    | 67,099               |
| 25        | 朝来市   | 8,007,720   | 178,679              | 79,196,679     | 1,104,746            | 109,316,477   | 6,283,653            | 1,896,307  | 93,143               |
| 26        | 淡路市   | 7,611,288   | 411,936              | 93,513,692     | 3,882,844            | 27,903,052    | 7,367,334            | 371,902    | 101,624              |
| 27        | 宍粟市   | 9,455,676   | 221,410              | 95,698,870     | 1,055,714            | 174,971,099   | 7,824,524            | 3,634,580  | 150,479              |
| 28        | 加東市   | 10,142,910  | 267,497              | 113,039,080    | 1,158,303            | 33,521,045    | 3,595,146            | 605,978    | 63,852               |
| 29        | たつの市  | 15,540,298  | 122,515              | 260,889,679    | 1,241,734            | 71,726,329    | 9,151,200            | 877,864    | 105,102              |
| 市計(神戸市除く) |       | 427,642,481 | 4,895,395            | 17,007,917,233 | 43,361,538           | 1,598,443,949 | 148,295,933          | 23,918,962 | 1,943,057            |
| 30        | 猪名川町  | 3,411,377   | 55,942               | 84,594,910     | 491,366              | 35,162,061    | 7,276,385            | 370,802    | 64,445               |
| 31        | 多可町   | 5,560,410   | 194,206              | 27,258,940     | 803,215              | 63,899,766    | 3,069,456            | 1,330,819  | 54,986               |
| 32        | 稲美町   | 5,837,072   | 63,973               | 102,331,545    | 636,178              | 923,302       | 260,973              | 13,405     | 3,806                |
| 33        | 播磨町   | 5,316,304   | 5,494                | 163,237,455    | 141,167              | 0             | 0                    | 0          | 0                    |
| 34        | 市川町   | 3,246,172   | 101,419              | 23,969,199     | 683,338              | 19,001,881    | 1,462,414            | 384,342    | 25,184               |
| 35        | 福崎町   | 4,698,329   | 35,207               | 71,744,734     | 307,175              | 9,297,179     | 1,157,487            | 144,849    | 17,625               |
| 36        | 神河町   | 2,999,971   | 131,902              | 18,227,350     | 406,334              | 45,026,202    | 2,272,658            | 1,004,636  | 45,587               |
| 37        | 太子町   | 4,395,911   | 6,411                | 117,972,342    | 118,074              | 3,700,823     | 558,997              | 43,543     | 7,078                |
| 38        | 上郡町   | 7,383,906   | 1,517,420            | 43,460,302     | 982,618              | 92,585,419    | 10,234,232           | 801,894    | 91,966               |
| 39        | 佐用町   | 5,355,451   | 265,393              | 30,917,954     | 699,215              | 136,051,787   | 20,149,235           | 1,435,572  | 196,445              |
| 40        | 香美町   | 3,282,370   | 135,952              | 32,385,505     | 748,006              | 108,078,312   | 7,192,774            | 1,631,739  | 89,787               |
| 41        | 新温泉町  | 2,395,972   | 111,560              | 25,491,194     | 856,882              | 70,215,624    | 3,940,285            | 1,093,376  | 54,729               |
| 町 計       |       | 53,883,245  | 2,624,879            | 741,591,430    | 6,873,568            | 583,942,356   | 57,574,896           | 8,254,977  | 651,638              |
| 県 計       |       | 581,695,919 | 7,800,029            | 25,322,108,916 | 57,264,733           | 2,263,926,909 | 215,298,401          | 33,439,292 | 2,740,380            |



| 区分<br>市町名 |       | 介 在 山 林    |                      |            |                      | そ の 他       |                      |               |                      |
|-----------|-------|------------|----------------------|------------|----------------------|-------------|----------------------|---------------|----------------------|
|           |       | 地 積 (㎡)    |                      | 決定価格 (千円)  |                      | 地 積 (㎡)     |                      | 決定価格 (千円)     |                      |
|           |       | 総 数        | うち<br>法定免税点<br>未満のもの | 総 数        | うち<br>法定免税点<br>未満のもの | 総 数         | うち<br>法定免税点<br>未満のもの | 総 数           | うち<br>法定免税点<br>未満のもの |
| 1         | 神戸市   | 5,185,142  | 216,230              | 6,385,241  | 80,750               | 32,608,687  | 830,128              | 230,757,891   | 375,918              |
| 2         | 姫路市   | 523,497    | 106,098              | 7,225      | 1,390                | 15,894,522  | 778,717              | 127,374,752   | 184,924              |
| 3         | 尼崎市   | 0          | 0                    | 0          | 0                    | 1,074,697   | 171,905              | 46,669,128    | 2,430                |
| 4         | 明石市   | 104,590    | 484                  | 1,207,035  | 2,097                | 2,709,203   | 14,578               | 69,757,377    | 26,652               |
| 5         | 西宮市   | 2,532,568  | 28,887               | 6,339,916  | 24,073               | 7,512,857   | 81,772               | 260,908,766   | 151,477              |
| 6         | 洲本市   | 0          | 0                    | 0          | 0                    | 4,044,269   | 764,864              | 8,797,657     | 138,140              |
| 7         | 芦屋市   | 202,223    | 171                  | 2,170,799  | 319                  | 551,031     | 988                  | 12,548,650    | 16,525               |
| 8         | 伊丹市   | 0          | 0                    | 0          | 0                    | 3,118,490   | 8,060                | 132,459,835   | 37,593               |
| 9         | 相生市   | 21,309     | 338                  | 93,480     | 140                  | 2,967,575   | 133,213              | 10,558,853    | 14,819               |
| 10        | 豊岡市   | 0          | 0                    | 0          | 0                    | 7,255,952   | 404,138              | 24,312,144    | 44,059               |
| 11        | 加古川市  | 0          | 0                    | 0          | 0                    | 6,092,798   | 187,695              | 70,837,704    | 113,818              |
| 12        | 赤穂市   | 2,455      | 0                    | 4,214      | 0                    | 3,528,150   | 376,958              | 11,543,684    | 17,897               |
| 13        | 西脇市   | 79,438     | 2,082                | 269,290    | 3,465                | 4,061,935   | 152,067              | 9,899,407     | 28,125               |
| 14        | 宝塚市   | 5,463,759  | 249,887              | 1,933,509  | 34,692               | 8,896,037   | 104,407              | 147,138,065   | 81,375               |
| 15        | 三木市   | 0          | 0                    | 0          | 0                    | 29,742,883  | 1,157,658            | 38,264,272    | 89,772               |
| 16        | 高砂市   | 4,802      | 647                  | 1,489      | 10                   | 2,420,065   | 81,642               | 23,224,800    | 34,625               |
| 17        | 川西市   | 509,350    | 26,573               | 931,992    | 8,063                | 5,175,055   | 38,019               | 32,364,279    | 13,347               |
| 18        | 小野市   | 11,045     | 142                  | 108,200    | 319                  | 8,106,788   | 240,912              | 21,121,923    | 94,956               |
| 19        | 三田市   | 190,648    | 1,102                | 510,402    | 1,661                | 8,045,325   | 459,919              | 18,907,306    | 133,345              |
| 20        | 加西市   | 0          | 0                    | 0          | 0                    | 12,167,024  | 333,297              | 21,687,960    | 40,255               |
| 21        | 丹波篠山市 | 0          | 0                    | 0          | 0                    | 7,270,373   | 403,975              | 11,627,009    | 34,494               |
| 22        | 養父市   | 0          | 0                    | 0          | 0                    | 3,510,654   | 194,857              | 3,700,360     | 17,909               |
| 23        | 丹波市   | 0          | 0                    | 0          | 0                    | 7,519,274   | 298,873              | 18,224,324    | 74,333               |
| 24        | 南あわじ市 | 0          | 0                    | 0          | 0                    | 2,773,067   | 165,975              | 8,808,691     | 84,746               |
| 25        | 朝来市   | 0          | 0                    | 0          | 0                    | 6,524,555   | 264,174              | 6,211,238     | 31,619               |
| 26        | 淡路市   | 0          | 0                    | 0          | 0                    | 7,413,628   | 839,230              | 11,723,577    | 67,246               |
| 27        | 宍粟市   | 0          | 0                    | 0          | 0                    | 4,815,710   | 395,273              | 12,339,242    | 39,479               |
| 28        | 加東市   | 51,347     | 678                  | 63,363     | 1,161                | 19,651,666  | 2,166,373            | 34,007,872    | 740,145              |
| 29        | たつの市  | 1,388      | 0                    | 9,407      | 0                    | 5,573,254   | 603,321              | 14,566,843    | 44,683               |
| 市計(神戸市除く) |       | 9,698,419  | 417,089              | 13,650,321 | 77,390               | 198,416,837 | 10,822,860           | 1,209,585,718 | 2,398,788            |
| 30        | 猪名川町  | 0          | 0                    | 0          | 0                    | 2,965,204   | 236,180              | 4,317,047     | 43,271               |
| 31        | 多可町   | 0          | 0                    | 0          | 0                    | 7,226,290   | 349,839              | 3,376,354     | 39,405               |
| 32        | 稲美町   | 0          | 0                    | 0          | 0                    | 1,785,159   | 26,746               | 11,164,074    | 47,769               |
| 33        | 播磨町   | 0          | 0                    | 0          | 0                    | 266,770     | 3,345                | 7,653,914     | 13,499               |
| 34        | 市川町   | 0          | 0                    | 0          | 0                    | 1,130,403   | 65,013               | 1,880,972     | 9,007                |
| 35        | 福崎町   | 4,899      | 139                  | 52,486     | 447                  | 1,911,142   | 91,889               | 5,762,719     | 10,820               |
| 36        | 神河町   | 0          | 0                    | 0          | 0                    | 2,661,623   | 171,855              | 2,503,134     | 22,742               |
| 37        | 太子町   | 0          | 0                    | 0          | 0                    | 1,331,387   | 70,324               | 8,685,111     | 8,288                |
| 38        | 上郡町   | 0          | 0                    | 0          | 0                    | 4,673,839   | 553,118              | 6,430,801     | 11,882               |
| 39        | 佐用町   | 0          | 0                    | 0          | 0                    | 10,053,991  | 1,320,193            | 7,079,821     | 71,750               |
| 40        | 香美町   | 0          | 0                    | 0          | 0                    | 4,916,900   | 830,361              | 5,081,887     | 25,432               |
| 41        | 新温泉町  | 0          | 0                    | 0          | 0                    | 3,611,623   | 309,987              | 3,232,390     | 14,714               |
| 町 計       |       | 4,899      | 139                  | 52,486     | 447                  | 42,534,331  | 4,028,850            | 67,168,224    | 318,579              |
| 県 計       |       | 14,888,460 | 633,458              | 20,088,048 | 158,587              | 273,559,855 | 15,681,838           | 1,507,511,833 | 3,093,285            |

| 区分<br>市町名 |       | 合 計           |                      |                |                      |
|-----------|-------|---------------|----------------------|----------------|----------------------|
|           |       | 地 積 (㎡)       |                      | 決定価格 (千円)      |                      |
|           |       | 総 数           | うち<br>法定免税点<br>未満のもの | 総 数            | うち<br>法定免税点<br>未満のもの |
| 1         | 神戸市   | 269,113,232   | 12,342,785           | 7,833,357,322  | 7,833,000            |
| 2         | 姫路市   | 304,193,646   | 22,017,798           | 2,587,123,085  | 6,983,762            |
| 3         | 尼崎市   | 28,596,877    | 234,100              | 2,764,284,637  | 725,862              |
| 4         | 明石市   | 30,236,795    | 530,100              | 1,225,302,725  | 1,311,411            |
| 5         | 西宮市   | 50,073,075    | 1,072,464            | 3,426,059,792  | 800,164              |
| 6         | 洲本市   | 64,826,560    | 6,935,079            | 132,939,930    | 2,883,605            |
| 7         | 芦屋市   | 7,082,000     | 50,575               | 854,050,028    | 56,448               |
| 8         | 伊丹市   | 15,319,200    | 93,256               | 1,174,926,531  | 339,816              |
| 9         | 相生市   | 54,418,907    | 5,797,434            | 106,482,515    | 1,418,565            |
| 10        | 豊岡市   | 303,019,140   | 15,846,940           | 263,542,948    | 2,329,165            |
| 11        | 加古川市  | 76,490,259    | 4,713,328            | 1,111,320,403  | 2,636,626            |
| 12        | 赤穂市   | 69,956,193    | 8,630,187            | 249,811,621    | 982,782              |
| 13        | 西脇市   | 72,595,463    | 4,172,876            | 114,553,868    | 1,581,919            |
| 14        | 宝塚市   | 49,688,987    | 2,516,084            | 1,336,747,860  | 555,083              |
| 15        | 三木市   | 112,644,730   | 7,057,131            | 294,039,757    | 1,385,705            |
| 16        | 高砂市   | 21,027,203    | 758,199              | 467,897,469    | 1,078,554            |
| 17        | 川西市   | 31,843,202    | 2,515,653            | 632,798,094    | 981,001              |
| 18        | 小野市   | 57,534,300    | 3,817,296            | 179,492,769    | 1,164,765            |
| 19        | 三田市   | 109,264,799   | 10,682,049           | 394,138,531    | 2,098,563            |
| 20        | 加西市   | 102,636,619   | 5,561,853            | 153,725,194    | 1,087,452            |
| 21        | 丹波篠山市 | 228,586,475   | 13,232,226           | 117,325,568    | 2,029,530            |
| 22        | 養父市   | 120,231,310   | 7,863,463            | 47,581,124     | 1,560,083            |
| 23        | 丹波市   | 209,991,670   | 13,945,500           | 154,705,261    | 2,983,414            |
| 24        | 南あわじ市 | 88,641,439    | 7,819,316            | 111,882,385    | 3,235,312            |
| 25        | 朝来市   | 144,548,962   | 7,588,374            | 89,349,360     | 1,300,499            |
| 26        | 淡路市   | 82,064,128    | 11,039,582           | 109,645,896    | 4,274,977            |
| 27        | 宍粟市   | 215,415,329   | 9,820,828            | 114,667,716    | 1,365,728            |
| 28        | 加東市   | 92,353,584    | 6,981,112            | 156,434,769    | 2,079,513            |
| 29        | たつの市  | 123,676,315   | 11,441,870           | 293,669,318    | 1,577,467            |
| 市計(神戸市除く) |       | 2,866,957,167 | 192,734,673          | 18,664,499,154 | 50,807,771           |
| 30        | 猪名川町  | 46,368,763    | 7,844,312            | 90,074,438     | 626,477              |
| 31        | 多可町   | 91,046,955    | 4,274,071            | 33,702,139     | 980,383              |
| 32        | 稲美町   | 24,521,454    | 1,020,835            | 120,822,837    | 788,152              |
| 33        | 播磨町   | 6,111,334     | 49,156               | 180,811,675    | 203,301              |
| 34        | 市川町   | 32,532,396    | 2,255,792            | 27,382,132     | 790,088              |
| 35        | 福崎町   | 24,087,294    | 1,783,730            | 83,538,690     | 397,330              |
| 36        | 神河町   | 58,965,249    | 3,141,204            | 22,654,418     | 526,094              |
| 37        | 太子町   | 14,862,158    | 1,036,543            | 135,609,356    | 193,300              |
| 38        | 上郡町   | 115,045,431   | 12,874,376           | 55,573,269     | 1,141,397            |
| 39        | 佐用町   | 172,588,150   | 23,232,872           | 41,460,786     | 1,063,075            |
| 40        | 香美町   | 133,651,206   | 9,563,497            | 40,412,246     | 944,862              |
| 41        | 新温泉町  | 91,885,601    | 5,395,649            | 31,141,954     | 982,466              |
| 町 計       |       | 811,665,991   | 72,472,037           | 863,183,940    | 8,636,925            |
| 県 計       |       | 3,947,736,390 | 277,549,495          | 27,361,040,416 | 67,277,696           |

第18表 土地の負担調整措置の状況（令和2年度）

|       |       | 区分                         |           | 納税義務者数（人）     | 地積（㎡）          | 決定価格（千円）      | 課税標準額（千円） | 筆数（筆） |
|-------|-------|----------------------------|-----------|---------------|----------------|---------------|-----------|-------|
| 宅     | 地     | 住宅用地                       | 非住宅用地     |               |                |               |           |       |
| 住宅用地  | 小規模用地 | 本則による課税がなされたもの（負担水準1.0以上）  | 1,247,463 | 243,018,501   | 14,089,677,008 | 2,348,276,494 | 1,757,869 |       |
|       |       | 引き下げ（負担水準0.7超）による課税がなされたもの | 64,221    | 11,555,129    | 891,050,428    | 147,081,082   | 89,421    |       |
|       |       | 負担水準0.2以上0.7未満             | 177       | 39,867        | 3,317,760      | 393,758       | 278       |       |
|       |       | 負担水準0.2未満                  | 3         | 563           | 7,710          | 256           | 4         |       |
|       |       | 計                          | 1,311,864 | 254,614,060   | 14,984,052,906 | 2,495,751,590 | 1,847,572 |       |
| 住宅用地  | 住宅用地  | 本則による課税がなされたもの（負担水準1.0以上）  | 451,003   | 92,041,495    | 2,109,176,955  | 703,056,136   | 704,219   |       |
|       |       | 引き下げ（負担水準0.7超）による課税がなされたもの | 26,704    | 6,126,383     | 108,549,490    | 35,945,382    | 39,288    |       |
|       |       | 負担水準0.2以上0.7未満             | 71        | 15,614        | 757,661        | 165,309       | 119       |       |
|       |       | 負担水準0.2未満                  | 561       | 14            | 360            | 23            | 813       |       |
|       |       | 計                          | 478,339   | 98,183,506    | 2,218,484,466  | 739,166,850   | 744,439   |       |
| 非住宅用地 | 商業用地  | 引き下げ（負担水準0.7超）による課税がなされたもの | 103,260   | 83,902,415    | 1,499,429,150  | 1,049,536,734 | 206,469   |       |
|       | 住宅用地  | 税負担据置のもの                   | 125,139   | 132,183,869   | 5,731,550,766  | 3,846,790,369 | 232,446   |       |
|       | その他   | 上記以外で負担水準0.2未満を除いたもの       | 11,468    | 5,012,040     | 831,326,895    | 496,914,596   | 17,391    |       |
|       |       | 負担水準0.2未満                  | 0         | 0             | 0              | 0             | 0         |       |
|       |       | 計                          | 239,867   | 221,098,324   | 8,062,306,811  | 5,393,241,699 | 456,306   |       |
| 地     | 山林    | 本則による課税がなされたもの（負担水準1.0以上）  | 1,698,466 | 335,059,996   | 16,198,853,963 | 3,051,332,630 | 2,462,088 |       |
|       |       | 引き下げ（負担水準0.7超）による課税がなされたもの | 194,185   | 101,583,927   | 2,499,029,068  | 1,232,563,198 | 335,178   |       |
|       |       | 税負担据置のもの                   | 125,139   | 132,183,869   | 5,731,550,766  | 3,846,790,369 | 232,446   |       |
|       |       | 上記以外で負担水準0.2未満を除いたもの       | 11,716    | 5,067,521     | 835,402,316    | 497,473,663   | 17,788    |       |
|       |       | 負担水準0.2未満                  | 564       | 577           | 8,070          | 279           | 817       |       |
|       |       | 計                          | 2,030,070 | 573,895,890   | 25,264,844,183 | 8,628,160,139 | 3,048,317 |       |
| 一般山林  | 山林    | 本則による課税がなされたもの（負担水準1.0以上）  | 114,118   | 2,039,324,470 | 30,589,399     | 30,589,390    | 632,109   |       |
|       |       | 上記以外で負担水準0.2未満を除いたもの       | 998       | 9,303,586     | 109,488        | 94,196        | 1,217     |       |
|       |       | 負担水準0.2未満                  | 7         | 453           | 25             | 3             | 7         |       |
|       |       | 計                          | 115,123   | 2,048,628,509 | 30,698,912     | 30,683,589    | 633,333   |       |
| その他   | その他   | 本則による課税がなされたもの（負担水準1.0以上）  | 51,346    | 85,797,346    | 29,809,879     | 29,742,077    | 143,952   |       |
|       |       | 引き下げ（負担水準0.7超）による課税がなされたもの | 67,185    | 81,635,637    | 387,285,056    | 270,955,071   | 146,791   |       |
|       |       | 税負担据置のもの                   | 45,494    | 99,749,877    | 998,357,245    | 654,512,436   | 115,043   |       |
|       |       | 上記以外で負担水準0.2未満を除いたもの       | 5,041     | 5,929,052     | 119,222,644    | 71,085,400    | 9,005     |       |
|       |       | 負担水準0.2未満                  | 839       | 88,386        | 5,019          | 1,007         | 988       |       |
|       |       | 計                          | 169,905   | 273,200,298   | 1,534,679,843  | 1,026,295,991 | 415,779   |       |
| 合計    | 合計    | 本則による課税がなされたもの（負担水準1.0以上）  | 1,863,930 | 2,460,181,812 | 16,259,253,241 | 3,111,664,097 | 3,238,149 |       |
|       |       | 引き下げ（負担水準0.7超）による課税がなされたもの | 261,370   | 183,219,564   | 2,886,314,124  | 1,503,518,269 | 481,969   |       |
|       |       | 税負担据置のもの                   | 170,633   | 231,933,746   | 6,729,908,011  | 4,501,302,805 | 347,489   |       |
|       |       | 上記以外で負担水準0.2未満を除いたもの       | 17,755    | 20,300,159    | 954,734,448    | 568,653,259   | 28,010    |       |
|       |       | 負担水準0.2未満                  | 1,410     | 89,416        | 13,114         | 1,289         | 1,812     |       |
|       |       | 計                          | 2,315,098 | 2,895,724,697 | 26,830,222,938 | 9,685,139,719 | 4,097,429 |       |

（注）「概要調書（第5・6・8・9・10表）」による。

|     | 区 分                 | 納税義務者数(人) | 地 積 (㎡)     | 決定価格(千円)    | 課税標準額(千円)   | 筆 数(筆)    |
|-----|---------------------|-----------|-------------|-------------|-------------|-----------|
| 農 地 | 本則による課税がなされたもの      | 169,188   | 664,144,674 | 305,389,570 | 159,022,321 | 793,908   |
|     | 負担調整率 1.025が適用されたもの | 1,353     | 908,275     | 15,527,148  | 5,122,471   | 1,797     |
|     | 負担調整率 1.05 "        | 240       | 138,358     | 2,016,306   | 608,498     | 275       |
|     | 負担調整率 1.075 "       | 113       | 67,680      | 757,977     | 205,481     | 123       |
|     | 負担調整率 1.10 "        | 648       | 488,409     | 3,793,640   | 527,409     | 831       |
|     | 計                   | 171,542   | 665,747,396 | 327,484,641 | 165,486,180 | 796,934   |
| 畑   | 本則による課税がなされたもの      | 116,340   | 105,722,837 | 52,383,902  | 20,968,435  | 331,893   |
|     | 負担調整率 1.025が適用されたもの | 1,468     | 494,848     | 7,763,069   | 2,546,649   | 1,823     |
|     | 負担調整率 1.05 "        | 366       | 159,833     | 2,512,118   | 763,174     | 427       |
|     | 負担調整率 1.075 "       | 153       | 49,560      | 1,628,512   | 443,139     | 192       |
|     | 負担調整率 1.10 "        | 349       | 122,835     | 1,779,796   | 325,421     | 403       |
|     | 計                   | 118,676   | 106,549,913 | 66,067,397  | 25,046,818  | 334,738   |
| 計   | 本則による課税がなされたもの      | 285,528   | 769,867,511 | 357,773,472 | 179,990,756 | 1,125,801 |
|     | 負担調整率 1.025が適用されたもの | 2,821     | 1,403,123   | 23,290,217  | 7,669,120   | 3,620     |
|     | 負担調整率 1.05 "        | 606       | 298,191     | 4,528,424   | 1,371,672   | 702       |
|     | 負担調整率 1.075 "       | 266       | 117,240     | 2,386,489   | 648,620     | 315       |
|     | 負担調整率 1.10 "        | 997       | 611,244     | 5,573,436   | 852,830     | 1,234     |
|     | 計                   | 290,218   | 772,297,309 | 393,552,038 | 190,532,998 | 1,131,672 |

(注) 「概要調書(第50表)」による。

第19表 介在農地、介在山林及び市街化区域農地の地積等の状況（令和2年度）

| 区分                 | 地積           |             | 決定価格        |                        | 単価                     |               | 課税標準額       |                        |                        |
|--------------------|--------------|-------------|-------------|------------------------|------------------------|---------------|-------------|------------------------|------------------------|
|                    | 評価総地積<br>(㎡) | 介在農地<br>(㎡) | 総額<br>(千円)  | 法定免稅点<br>未滿のもの<br>(千円) | 法定免稅点<br>以上のもの<br>(千円) | 平均価格<br>(円/㎡) | 総額<br>(千円)  | 法定免稅点<br>未滿のもの<br>(千円) | 法定免稅点<br>以上のもの<br>(千円) |
| 介在田                | 628,523      | 5,684       | 5,561,247   | 5,601                  | 5,555,646              | 8,848         | 3,815,371   | 3,988                  | 3,811,383              |
| 介在畑                | 568,913      | 15,071      | 4,808,969   | 12,503                 | 4,796,466              | 8,453         | 3,327,042   | 8,910                  | 3,318,132              |
| 宅地介在山林             | 13,533,362   | 628,000     | 19,101,843  | 158,039                | 18,943,804             | 1,411         | 13,072,055  | 116,208                | 12,955,847             |
| 農地等介在山林            | 1,355,098    | 5,458       | 986,205     | 548                    | 985,657                | 728           | 986,205     | 548                    | 985,657                |
| 特定市農<br>(平21以前算入分) | 1,548,700    | 1,970       | 49,095,789  | 11,680                 | 49,084,109             | 31,701        | 16,318,287  | 3,893                  | 16,314,394             |
| 特定市農<br>(平22以後算入分) | 39,947       | 0           | 1,883,018   | 0                      | 1,883,018              | 47,138        | 382,109     | 0                      | 382,109                |
| 上記以外               | 17,005,661   | 28,827      | 241,431,650 | 203,673                | 241,227,977            | 14,197        | 79,527,956  | 38,735                 | 79,489,221             |
| 小計                 | 18,594,308   | 30,797      | 292,410,457 | 215,353                | 292,195,104            | 15,726        | 96,228,352  | 42,628                 | 96,185,724             |
| 特定市農<br>(平21以前算入分) | 472,841      | 2,002       | 18,800,094  | 14,624                 | 18,785,470             | 39,760        | 6,263,338   | 4,838                  | 6,258,500              |
| 特定市農<br>(平22以後算入分) | 7,690        | 0           | 215,701     | 0                      | 215,701                | 28,050        | 39,796      | 0                      | 39,796                 |
| 上記以外               | 3,920,067    | 37,037      | 60,946,599  | 158,465                | 60,788,134             | 15,547        | 19,819,177  | 49,058                 | 19,770,119             |
| 小計                 | 4,400,598    | 39,039      | 79,962,394  | 173,089                | 79,789,305             | 18,171        | 26,122,311  | 53,896                 | 26,068,415             |
| 特定市農<br>(平21以前算入分) | 2,021,541    | 3,972       | 67,895,883  | 26,304                 | 67,869,579             | 33,586        | 22,581,625  | 8,731                  | 22,572,894             |
| 特定市農<br>(平22以後算入分) | 47,637       | 0           | 2,098,719   | 0                      | 2,098,719              | 44,056        | 421,905     | 0                      | 421,905                |
| 上記以外               | 20,925,728   | 65,864      | 302,378,249 | 362,138                | 302,016,111            | 14,450        | 99,347,133  | 87,793                 | 99,259,340             |
| 小計                 | 22,994,906   | 69,836      | 372,372,851 | 388,442                | 371,984,409            | 16,194        | 122,350,663 | 96,524                 | 122,254,139            |

(注)「概要調査(第18表)」による。

第20表 木造家屋（全家屋）の状況（令和2年度）

| 区分<br>家屋の種類  | 棟数        |                  | 床面積          |                  | 決定価格          |                  | 単位当たり価格<br>(円)<br>(イ) |
|--------------|-----------|------------------|--------------|------------------|---------------|------------------|-----------------------|
|              | 総数<br>(棟) | うち法定免税点<br>未滿のもの | 総数<br>(㎡)(イ) | うち法定免税点<br>未滿のもの | 総数<br>(千円)(ロ) | うち法定免税点<br>未滿のもの |                       |
| 専用住宅         | 1,245,329 | 46,822           | 132,596,455  | 3,049,019        | 3,227,260,635 | 3,959,767        | 24,339                |
| 共同住宅・寄宿舎     | 23,970    | 71               | 5,351,486    | 6,746            | 177,498,254   | 13,389           | 33,168                |
| 併<br>用<br>住宅 | 43,589    | 2,621            | 2,842,708    | 75,344           | 39,741,662    | 128,782          | 13,980                |
| その他の用の部分(2)  | 43,589    | 2,621            | 1,876,647    | 73,965           | 24,230,184    | 146,588          | 12,911                |
| 計(1) + (2)   |           |                  | 4,719,355    | 149,309          | 63,971,846    | 275,370          | 13,555                |
| 旅館・料亭・ホテル    | 1,794     | 15               | 346,561      | 931              | 4,903,083     | 1,126            | 14,148                |
| 事務所・銀行・店舗    | 20,935    | 1,012            | 1,769,948    | 37,308           | 39,508,835    | 85,990           | 22,322                |
| 劇場・病院        | 1,237     | 3                | 193,208      | 219              | 6,341,273     | 290              | 32,821                |
| 工場・倉庫        | 52,942    | 4,695            | 3,919,601    | 209,604          | 20,228,864    | 258,661          | 5,161                 |
| 土蔵           | 36,930    | 5,258            | 1,121,031    | 146,983          | 2,289,884     | 162,225          | 2,043                 |
| 附属家          | 228,607   | 34,559           | 9,598,056    | 1,052,683        | 38,466,156    | 1,039,904        | 4,008                 |
| 合計           | 1,655,333 | 95,056           | 159,615,701  | 4,652,802        | 3,580,468,830 | 5,796,722        | 22,432                |

(注) 「概要調書(第24表)」による。

第21表 非木造家屋（全家屋）の状況（令和2年度）

| 家屋の種類            | 区分               | 棟数        |                  | 床面積          |                  | 決定価格          |                  | 単位当たり価格<br>(円)<br>(イ) |
|------------------|------------------|-----------|------------------|--------------|------------------|---------------|------------------|-----------------------|
|                  |                  | 総数<br>(棟) | うち法定免稅点<br>未滿のもの | 総数<br>(㎡)(イ) | うち法定免稅点<br>未滿のもの | 総数<br>(千円)(ロ) | うち法定免稅点<br>未滿のもの |                       |
| 事務所・店舗・百貨店       | 鉄骨鉄筋コンクリート造      | 1,095     | 1                | 4,869,788    | 15               | 380,462,422   | 127              | 78,127                |
|                  | 鉄筋コンクリート造        | 8,528     | 2                | 7,549,899    | 94               | 437,500,346   | 1,071            | 57,948                |
|                  | 鉄骨造              | 34,307    | 39               | 19,681,882   | 1,310            | 1,159,976,673 | 5,852            | 58,936                |
|                  | 軽量鉄骨造            | 9,379     | 157              | 1,013,213    | 4,408            | 26,429,031    | 18,962           | 26,084                |
|                  | れんが造・コンクリートブロック造 | 1,342     | 53               | 81,498       | 1,157            | 1,116,902     | 3,969            | 13,705                |
|                  | その他              | 17        | 1                | 1,077        | 20               | 34,852        | 32               | 32,360                |
|                  | 小計               | 54,668    | 253              | 33,197,357   | 7,004            | 2,005,520,226 | 30,013           | 60,412                |
|                  | 鉄骨鉄筋コンクリート造      | 2,885     | 0                | 12,363,942   | 107              | 724,552,066   | 3,916            | 58,602                |
|                  | 鉄筋コンクリート造        | 77,145    | 156              | 53,722,911   | 1,534            | 3,225,596,722 | 13,486           | 60,041                |
|                  | 鉄骨造              | 62,938    | 86               | 13,362,492   | 3,640            | 566,827,782   | 9,211            | 42,419                |
| 軽量鉄骨造            | 173,771          | 440       | 23,872,816       | 10,926       | 742,953,209      | 49,857        | 31,121           |                       |
| れんが造・コンクリートブロック造 | 12,878           | 425       | 610,850          | 9,225        | 7,523,434        | 41,701        | 12,316           |                       |
| その他              | 137              | 3         | 7,592            | 108          | 156,571          | 278           | 20,623           |                       |
| 小計               | 329,754          | 1,110     | 103,940,603      | 25,540       | 5,267,609,784    | 118,449       | 50,679           |                       |
| 工場・倉庫・市場         | 鉄骨鉄筋コンクリート造      | 604       | 1                | 1,893,866    | 15               | 90,585,003    | 63               | 47,831                |
|                  | 鉄筋コンクリート造        | 24,225    | 144              | 5,861,155    | 2,646            | 201,642,390   | 22,088           | 34,403                |
|                  | 鉄骨造              | 91,464    | 406              | 47,068,898   | 17,962           | 1,314,237,182 | 48,403           | 27,922                |
|                  | 軽量鉄骨造            | 47,067    | 1,954            | 3,655,949    | 63,422           | 26,716,525    | 219,225          | 7,308                 |
|                  | れんが造・コンクリートブロック造 | 20,606    | 739              | 694,253      | 15,439           | 5,976,503     | 68,896           | 8,609                 |
|                  | その他              | 124       | 6                | 2,984        | 92               | 30,401        | 611              | 10,188                |
|                  | 小計               | 184,090   | 3,250            | 59,177,105   | 99,576           | 1,639,188,004 | 359,286          | 27,700                |
|                  | 鉄骨鉄筋コンクリート造      | 730       | 0                | 1,575,397    | 29               | 128,892,567   | 1,060            | 81,816                |
|                  | 鉄筋コンクリート造        | 31,385    | 171              | 4,855,183    | 2,772            | 308,355,228   | 23,925           | 63,511                |
|                  | 鉄骨造              | 23,810    | 136              | 7,457,763    | 5,911            | 305,135,110   | 15,834           | 40,915                |
| 軽量鉄骨造            | 25,899           | 1,395     | 1,477,519        | 41,356       | 11,334,773       | 138,489       | 7,671            |                       |
| れんが造・コンクリートブロック造 | 20,721           | 852       | 472,475          | 14,910       | 4,631,351        | 61,932        | 9,802            |                       |
| その他              | 332              | 12        | 7,096            | 254          | 60,845           | 516           | 8,575            |                       |
| 小計               | 102,877          | 2,566     | 15,845,433       | 65,232       | 758,409,874      | 241,756       | 47,863           |                       |
| 合計               | 671,389          | 7,179     | 212,160,498      | 197,352      | 9,670,727,888    | 749,504       | 45,582           |                       |

(注) 「概要調書(第25~30表)」による。

第22表 木造家屋（新增分）の状況（令和2年度）

| 家屋の種類     | 棟数        |       | 床面積          |       | 決定価格          |         | 単当たり価格<br>(円)<br>(イ) |
|-----------|-----------|-------|--------------|-------|---------------|---------|----------------------|
|           | 総数<br>(棟) | うち増築分 | 総数<br>(㎡)(イ) | うち増築分 | 総数<br>(千円)(ロ) | うち増築分   |                      |
| 専用住宅      | 13,924    | 238   | 1,523,380    | 6,069 | 116,796,871   | 401,458 | 76,670               |
| 共同住宅・寄宿舎  | 485       | 4     | 168,410      | 1,030 | 13,035,048    | 66,991  | 77,401               |
| 併用住宅      | 123       | 3     | 19,828       | 252   | 1,350,284     | 13,291  | 68,100               |
| 旅館・料亭・ホテル | 4         | 0     | 295          | 0     | 22,520        | 0       | 76,339               |
| 事務所・銀行・店舗 | 309       | 24    | 41,046       | 858   | 2,384,211     | 48,072  | 58,086               |
| 劇場・病院     | 27        | 5     | 4,571        | 393   | 287,696       | 25,653  | 62,939               |
| 工場・倉庫     | 151       | 29    | 9,167        | 805   | 350,956       | 21,140  | 38,285               |
| 土蔵        | 1         | 0     | 39           | 0     | 2,466         | 0       | 63,231               |
| 附属家       | 212       | 25    | 7,243        | 516   | 290,250       | 17,719  | 40,073               |
| 合計        | 15,236    | 328   | 1,773,979    | 9,923 | 134,520,302   | 594,324 | 75,830               |

(注) 「概要調書(第31表)」による。



第23表 非木造家屋（新增分）の状況（令和2年度）

| 家屋の種類            | 区分               | 棟数        |           | 床面積          |             | 決定価格          |           | 単位当たり価格<br>(円)<br>(イ) |
|------------------|------------------|-----------|-----------|--------------|-------------|---------------|-----------|-----------------------|
|                  |                  | 総数<br>(棟) | うち増築分     | 総数<br>(㎡)(イ) | うち増築分       | 総数<br>(千円)(ロ) | うち増築分     |                       |
| 事務所・店舗・百貨店       | 鉄骨鉄筋コンクリート造      | 0         | 0         | 0            | 0           | 0             | 0         | —                     |
|                  | 鉄筋コンクリート造        | 13        | 4         | 7,059        | 961         | 909,516       | 156,862   | 128,845               |
|                  | 鉄骨造              | 283       | 21        | 220,891      | 3,791       | 23,545,688    | 447,710   | 106,594               |
|                  | 軽量鉄骨造            | 133       | 10        | 17,221       | 1,379       | 1,191,172     | 120,418   | 69,170                |
|                  | れんが造・コンクリートブロック造 | 3         | 1         | 56           | 22          | 2,306         | 1,549     | 41,179                |
|                  | その他              | 0         | 0         | 0            | 0           | 0             | 0         | —                     |
|                  | 小計               | 432       | 36        | 245,227      | 6,153       | 25,648,682    | 726,539   | 104,592               |
|                  | 鉄骨鉄筋コンクリート造      | 2         | 0         | 480          | 0           | 36,640        | 0         | 76,333                |
|                  | 鉄筋コンクリート造        | 198       | 1         | 407,467      | 1,330       | 48,618,646    | 149,479   | 119,319               |
|                  | 鉄骨造              | 271       | 5         | 119,864      | 309         | 11,856,283    | 23,517    | 98,914                |
| 軽量鉄骨造            | 1,786            | 19        | 297,634   | 318          | 25,273,881  | 24,614        | 84,916    |                       |
| れんが造・コンクリートブロック造 | 3                | 1         | 29        | 4            | 2,719       | 533           | 93,759    |                       |
| その他              | 0                | 0         | 0         | 0            | 0           | 0             | —         |                       |
| 小計               | 2,260            | 26        | 825,474   | 1,961        | 85,788,169  | 198,143       | 103,926   |                       |
| 工場・倉庫・市場         | 鉄骨鉄筋コンクリート造      | 4         | 1         | 41,237       | 488         | 3,971,375     | 39,247    | 96,306                |
|                  | 鉄筋コンクリート造        | 30        | 1         | 3,285        | 11          | 346,426       | 6,920     | 105,457               |
|                  | 鉄骨造              | 528       | 71        | 615,448      | 66,089      | 47,755,555    | 4,340,840 | 77,595                |
|                  | 軽量鉄骨造            | 420       | 18        | 27,933       | 513         | 900,588       | 19,248    | 32,241                |
|                  | れんが造・コンクリートブロック造 | 32        | 9         | 630          | 173         | 31,591        | 473       | 50,144                |
|                  | その他              | 1         | 0         | 4            | 0           | 115           | 0         | 28,750                |
|                  | 小計               | 1,015     | 100       | 688,537      | 67,274      | 53,005,650    | 4,406,728 | 76,983                |
|                  | 鉄骨鉄筋コンクリート造      | 0         | 0         | 0            | 0           | 0             | 0         | —                     |
|                  | 鉄筋コンクリート造        | 74        | 0         | 12,921       | 0           | 1,421,690     | 0         | 199,512               |
|                  | 鉄骨造              | 107       | 9         | 64,678       | 7,304       | 7,731,671     | 909,511   | 237,863               |
| 軽量鉄骨造            | 175              | 9         | 6,312     | 562          | 335,677     | 25,449        | 141,016   |                       |
| れんが造・コンクリートブロック造 | 9                | 2         | 54        | 17           | 3,880       | 1,251         | —         |                       |
| その他              | 4                | 0         | 120       | 0            | 2,722       | 0             | —         |                       |
| 小計               | 369              | 20        | 84,085    | 7,883        | 9,495,640   | 936,211       | 223,093   |                       |
| 合計               | 4,076            | 182       | 1,843,323 | 83,271       | 173,938,141 | 6,267,621     | 94,361    |                       |

(注) 「概要調書(第32表)」による。

第24表 市町別木造家屋の状況（令和2年度）

| 区分<br>市町名 |       | 棟数<br>(棟) | 床面積<br>(㎡)  | 決定価格<br>(千円)  | 単位当たり<br>価格<br>(円/㎡) | 対前年度増減率(%) |          |             |
|-----------|-------|-----------|-------------|---------------|----------------------|------------|----------|-------------|
|           |       |           |             |               |                      | 床面積        | 決定<br>価格 | 単位当<br>たり価格 |
| 1         | 神戸市   | 255,484   | 26,269,601  | 690,215,002   | 26,274               | 0.5        | 3.7      | 3.2         |
| 2         | 姫路市   | 171,922   | 19,261,086  | 448,839,989   | 23,303               | 0.6        | 4.3      | 3.6         |
| 3         | 尼崎市   | 94,363    | 7,885,156   | 213,635,575   | 27,093               | △ 0.3      | 3.9      | 4.2         |
| 4         | 明石市   | 70,992    | 6,576,326   | 187,009,363   | 28,437               | 1.0        | 5.3      | 4.2         |
| 5         | 西宮市   | 65,904    | 7,288,801   | 223,484,558   | 30,661               | 0.4        | 3.7      | 3.3         |
| 6         | 洲本市   | 29,555    | 2,010,853   | 31,254,156    | 15,543               | 0.1        | 3.0      | 3.0         |
| 7         | 芦屋市   | 10,826    | 1,396,581   | 43,689,702    | 31,283               | 0.5        | 3.2      | 2.7         |
| 8         | 伊丹市   | 36,017    | 3,646,652   | 106,187,300   | 29,119               | 0.5        | 4.1      | 3.6         |
| 9         | 相生市   | 13,568    | 1,370,913   | 25,333,976    | 18,480               | 0.4        | 3.8      | 3.4         |
| 10        | 豊岡市   | 66,951    | 6,106,654   | 81,643,703    | 13,370               | 0.0        | 2.7      | 2.7         |
| 11        | 加古川市  | 99,231    | 8,802,246   | 220,653,494   | 25,068               | 0.6        | 4.0      | 3.4         |
| 12        | 赤穂市   | 24,708    | 2,173,042   | 45,367,040    | 20,877               | 0.5        | 3.6      | 3.0         |
| 13        | 西脇市   | 26,491    | 2,330,139   | 37,905,154    | 16,267               | △ 0.1      | 2.7      | 2.8         |
| 14        | 宝塚市   | 44,285    | 4,961,770   | 131,486,360   | 26,500               | 0.6        | 3.9      | 3.2         |
| 15        | 三木市   | 39,753    | 3,339,079   | 62,846,798    | 18,822               | 0.1        | 2.8      | 2.7         |
| 16        | 高砂市   | 37,024    | 3,194,525   | 77,582,538    | 24,286               | 0.4        | 3.9      | 3.5         |
| 17        | 川西市   | 42,829    | 4,567,260   | 122,141,647   | 26,743               | 0.3        | 3.1      | 2.8         |
| 18        | 小野市   | 26,877    | 2,362,050   | 47,978,550    | 20,312               | 0.4        | 3.4      | 3.0         |
| 19        | 三田市   | 32,431    | 3,288,195   | 71,609,438    | 21,778               | 0.4        | 2.0      | 1.6         |
| 20        | 加西市   | 33,563    | 3,022,729   | 49,249,092    | 16,293               | 0.1        | 2.5      | 2.4         |
| 21        | 丹波篠山市 | 30,057    | 2,489,932   | 40,163,861    | 16,131               | 0.2        | 2.8      | 2.6         |
| 22        | 養父市   | 25,245    | 2,141,669   | 25,686,175    | 11,994               | △ 0.2      | 1.6      | 1.8         |
| 23        | 丹波市   | 46,203    | 4,384,391   | 70,234,497    | 16,019               | 0.1        | 2.3      | 2.2         |
| 24        | 南あわじ市 | 26,916    | 2,185,679   | 34,915,140    | 15,975               | 0.3        | 4.1      | 3.8         |
| 25        | 朝来市   | 25,216    | 2,288,901   | 33,472,478    | 14,624               | 0.2        | 2.6      | 2.4         |
| 26        | 淡路市   | 28,505    | 2,302,253   | 37,585,247    | 16,325               | 0.2        | 2.8      | 2.5         |
| 27        | 宍粟市   | 32,462    | 2,813,922   | 42,236,867    | 15,010               | 0.1        | 2.0      | 1.9         |
| 28        | 加東市   | 24,431    | 2,094,121   | 40,661,531    | 19,417               | 0.5        | 4.1      | 3.6         |
| 29        | たつの市  | 38,043    | 4,086,006   | 74,752,254    | 18,295               | 0.1        | 3.8      | 3.7         |
| 市計(神戸市除く) |       | 1,244,368 | 118,370,931 | 2,627,606,483 | 22,198               | 0.3        | 3.7      | 3.3         |
| 30        | 猪名川町  | 11,992    | 1,192,839   | 27,870,415    | 23,365               | 0.1        | 1.0      | 1.0         |
| 31        | 多可町   | 16,420    | 1,580,644   | 21,525,097    | 13,618               | 0.7        | 1.5      | 0.8         |
| 32        | 稲美町   | 13,641    | 1,527,792   | 31,925,060    | 20,896               | 0.5        | 3.3      | 2.8         |
| 33        | 播磨町   | 10,252    | 1,063,021   | 27,103,277    | 25,496               | 0.7        | 4.2      | 3.5         |
| 34        | 市川町   | 9,411     | 888,601     | 15,453,111    | 17,390               | 0.1        | 1.7      | 1.6         |
| 35        | 福崎町   | 10,098    | 1,051,379   | 22,126,870    | 21,046               | 0.6        | 3.3      | 2.7         |
| 36        | 神河町   | 10,255    | 874,770     | 15,096,897    | 17,258               | 0.2        | 2.0      | 1.7         |
| 37        | 太子町   | 13,106    | 1,408,998   | 32,875,183    | 23,332               | 0.8        | 4.7      | 3.9         |
| 38        | 上郡町   | 10,363    | 972,190     | 16,047,704    | 16,507               | 0.1        | 1.0      | 1.0         |
| 39        | 佐用町   | 17,769    | 1,453,888   | 19,621,128    | 13,496               | △ 0.2      | 0.9      | 1.1         |
| 40        | 香美町   | 18,073    | 1,708,383   | 19,247,384    | 11,266               | △ 0.5      | 1.3      | 1.7         |
| 41        | 新温泉町  | 14,101    | 1,252,664   | 13,755,219    | 10,981               | △ 0.3      | 1.6      | 1.9         |
| 町計        |       | 155,481   | 14,975,169  | 262,647,345   | 17,539               | 0.2        | 2.4      | 2.2         |
| 県計        |       | 1,655,333 | 159,615,701 | 3,580,468,830 | 22,432               | 0.4        | 3.6      | 3.2         |

(注) 1 「概要調書(第22表)」による。  
2 法定免税点未満のものを含む。

第25表 市町別非木造家屋の状況（令和2年度）

| 区分<br>市町名 |       | 棟数<br>(棟) | 床面積<br>(㎡)  | 決定価格<br>(千円)  | 単位当たり<br>価格<br>(円/㎡) | 対前年度増減率(%) |          |             |
|-----------|-------|-----------|-------------|---------------|----------------------|------------|----------|-------------|
|           |       |           |             |               |                      | 床面積        | 決定<br>価格 | 単位当<br>たり価格 |
| 1         | 神戸市   | 152,017   | 66,772,411  | 3,684,384,436 | 55,178               | 0.6        | 1.7      | 1.1         |
| 2         | 姫路市   | 64,310    | 20,682,377  | 818,439,388   | 39,572               | 0.3        | 2.1      | 1.7         |
| 3         | 尼崎市   | 41,367    | 17,320,860  | 842,916,041   | 48,665               | 0.2        | 1.3      | 1.1         |
| 4         | 明石市   | 24,676    | 9,380,855   | 424,803,598   | 45,284               | 0.6        | 1.5      | 0.9         |
| 5         | 西宮市   | 35,567    | 17,265,570  | 908,753,978   | 52,634               | 0.6        | 1.8      | 1.2         |
| 6         | 洲本市   | 13,452    | 2,129,111   | 73,847,777    | 34,685               | 0.0        | 0.9      | 0.9         |
| 7         | 芦屋市   | 9,127     | 3,982,880   | 243,531,173   | 61,144               | 1.8        | 5.0      | 3.2         |
| 8         | 伊丹市   | 11,736    | 6,199,537   | 299,618,806   | 48,329               | 0.2        | 1.2      | 1.0         |
| 9         | 相生市   | 4,941     | 1,119,772   | 31,478,104    | 28,111               | 0.0        | 0.6      | 0.6         |
| 10        | 豊岡市   | 9,943     | 2,246,234   | 78,340,197    | 34,876               | 0.1        | 1.0      | 0.9         |
| 11        | 加古川市  | 33,751    | 7,938,738   | 301,345,757   | 37,959               | 0.9        | 2.7      | 1.8         |
| 12        | 赤穂市   | 8,256     | 1,954,959   | 62,585,858    | 32,014               | 0.2        | 1.1      | 0.8         |
| 13        | 西脇市   | 8,587     | 1,660,097   | 43,633,331    | 26,284               | △ 0.1      | 1.7      | 1.9         |
| 14        | 宝塚市   | 17,327    | 6,734,402   | 349,735,795   | 51,933               | 0.4        | 1.1      | 0.7         |
| 15        | 三木市   | 17,488    | 3,331,220   | 109,430,723   | 32,850               | 1.4        | 3.3      | 1.9         |
| 16        | 高砂市   | 13,287    | 3,692,281   | 128,150,177   | 34,708               | 0.1        | 0.6      | 0.6         |
| 17        | 川西市   | 14,821    | 3,541,718   | 160,711,407   | 45,377               | 1.3        | 3.0      | 1.7         |
| 18        | 小野市   | 12,075    | 2,407,902   | 71,618,608    | 29,743               | 0.8        | 2.4      | 1.5         |
| 19        | 三田市   | 13,070    | 4,296,446   | 204,736,407   | 47,653               | 1.5        | 3.7      | 2.2         |
| 20        | 加西市   | 14,435    | 2,422,423   | 66,093,009    | 27,284               | 0.6        | 2.0      | 1.3         |
| 21        | 丹波篠山市 | 10,371    | 1,677,209   | 43,915,184    | 26,183               | 0.7        | 2.0      | 1.3         |
| 22        | 養父市   | 4,586     | 753,249     | 18,434,462    | 24,473               | 0.0        | 1.1      | 1.1         |
| 23        | 丹波市   | 21,031    | 3,081,070   | 67,592,053    | 21,938               | 0.3        | 2.0      | 1.7         |
| 24        | 南あわじ市 | 22,320    | 3,375,478   | 85,712,909    | 25,393               | 0.0        | 0.4      | 0.4         |
| 25        | 朝来市   | 5,779     | 1,098,135   | 33,052,349    | 30,099               | △ 0.2      | △ 5.6    | △ 5.3       |
| 26        | 淡路市   | 10,536    | 1,651,709   | 60,162,353    | 36,424               | 0.2        | 1.5      | 1.3         |
| 27        | 宍粟市   | 8,547     | 1,226,394   | 27,649,879    | 22,546               | △ 1.1      | 1.9      | 3.0         |
| 28        | 加東市   | 9,833     | 2,418,865   | 84,628,337    | 34,987               | 2.3        | 3.7      | 1.4         |
| 29        | たつの市  | 15,383    | 3,189,057   | 85,859,892    | 26,923               | 1.2        | 3.5      | 2.3         |
| 市計(神戸市除く) |       | 476,602   | 136,778,548 | 5,726,777,552 | 41,869               | 0.5        | 1.9      | 1.4         |
| 30        | 猪名川町  | 3,778     | 687,908     | 27,955,637    | 40,639               | 0.0        | 0.2      | 0.2         |
| 31        | 多可町   | 4,756     | 816,617     | 14,537,590    | 17,802               | 2.0        | 2.3      | 0.3         |
| 32        | 稲美町   | 5,413     | 1,160,833   | 29,677,597    | 25,566               | 0.7        | 3.3      | 2.6         |
| 33        | 播磨町   | 3,694     | 1,416,879   | 42,320,509    | 29,869               | △ 0.3      | 1.8      | 2.1         |
| 34        | 市川町   | 2,651     | 441,085     | 8,916,838     | 20,216               | 0.4        | 1.5      | 1.1         |
| 35        | 福崎町   | 3,465     | 993,042     | 34,314,196    | 34,555               | 0.0        | 1.2      | 1.2         |
| 36        | 神河町   | 2,510     | 333,320     | 8,313,470     | 24,941               | 0.5        | 2.8      | 2.3         |
| 37        | 太子町   | 4,944     | 851,579     | 28,337,177    | 33,276               | 0.2        | 2.7      | 2.4         |
| 38        | 上郡町   | 2,995     | 518,061     | 22,325,636    | 43,095               | △ 2.1      | △ 3.8    | △ 1.8       |
| 39        | 佐用町   | 5,229     | 720,631     | 22,952,150    | 31,850               | △ 0.5      | 0.4      | 0.9         |
| 40        | 香美町   | 1,869     | 337,998     | 9,119,733     | 26,982               | 0.5        | 2.3      | 1.7         |
| 41        | 新温泉町  | 1,466     | 331,586     | 10,795,367    | 32,557               | 0.0        | △ 0.1    | △ 0.1       |
| 町計        |       | 42,770    | 8,609,539   | 259,565,900   | 30,149               | 0.1        | 1.2      | 1.0         |
| 県計        |       | 671,389   | 212,160,498 | 9,670,727,888 | 45,582               | 0.6        | 1.8      | 1.3         |

(注) 1 「概要調書(第22表)」による。  
2 法定免税点未満のものを含む。

第26表 市町別償却資産の決定価格等の状況（令和2年度）

| 区分<br>市町名 |       | 市町長が価格等を決定したもの |               |                              | 総務大臣が価格等を決定したもの |               | 県知事が価格等を決定したもの |               |
|-----------|-------|----------------|---------------|------------------------------|-----------------|---------------|----------------|---------------|
|           |       | 決定価格<br>(千円)   | 課税標準額<br>(千円) | うち課税標準の特例規定の適用を受けるもの<br>(千円) | 決定価格<br>(千円)    | 課税標準額<br>(千円) | 決定価格<br>(千円)   | 課税標準額<br>(千円) |
| 1         | 神戸市   | 995,384,257    | 973,759,134   | 15,270,963                   | 287,838,966     | 262,201,523   | 31,907,641     | 29,190,082    |
| 2         | 姫路市   | 612,750,489    | 595,622,729   | 9,899,516                    | 254,011,986     | 243,566,946   | 4,946,282      | 4,922,634     |
| 3         | 尼崎市   | 245,380,559    | 242,402,468   | 1,435,074                    | 76,747,713      | 72,248,936    | 0              | 0             |
| 4         | 明石市   | 181,831,193    | 180,325,616   | 769,366                      | 43,371,989      | 41,405,307    | 5,231,516      | 5,204,311     |
| 5         | 西宮市   | 138,651,933    | 137,264,949   | 687,647                      | 80,572,564      | 75,737,859    | 54,579         | 54,579        |
| 6         | 洲本市   | 29,420,586     | 29,012,683    | 324,907                      | 9,349,578       | 9,340,711     | 0              | 0             |
| 7         | 芦屋市   | 18,277,508     | 18,246,246    | 28,136                       | 16,008,171      | 14,928,198    | 42,835         | 42,835        |
| 8         | 伊丹市   | 111,597,419    | 109,363,866   | 1,081,987                    | 70,886,370      | 44,961,899    | 0              | 0             |
| 9         | 相生市   | 32,150,959     | 28,497,643    | 1,793,294                    | 30,885,504      | 30,057,364    | 0              | 0             |
| 10        | 豊岡市   | 38,371,696     | 37,271,764    | 700,918                      | 23,341,942      | 22,398,596    | 0              | 0             |
| 11        | 加古川市  | 367,114,706    | 362,038,354   | 1,662,576                    | 60,245,961      | 42,236,075    | 1,629,558      | 1,622,885     |
| 12        | 赤穂市   | 68,831,762     | 67,640,917    | 703,695                      | 41,589,079      | 38,172,289    | 0              | 0             |
| 13        | 西脇市   | 21,219,211     | 20,296,037    | 269,190                      | 7,273,915       | 6,939,511     | 0              | 0             |
| 14        | 宝塚市   | 46,342,823     | 46,207,775    | 67,673                       | 34,985,464      | 33,695,596    | 0              | 0             |
| 15        | 三木市   | 79,372,552     | 75,804,010    | 1,075,125                    | 17,233,041      | 16,754,082    | 3,247,378      | 2,948,771     |
| 16        | 高砂市   | 175,168,126    | 172,819,887   | 1,318,360                    | 26,426,116      | 24,321,451    | 1,378,629      | 1,371,572     |
| 17        | 川西市   | 35,572,100     | 35,062,625    | 179,292                      | 30,427,997      | 29,340,283    | 0              | 0             |
| 18        | 小野市   | 67,308,773     | 64,498,467    | 1,937,715                    | 7,544,127       | 7,316,245     | 2,770,039      | 2,529,300     |
| 19        | 三田市   | 97,156,183     | 96,721,633    | 299,691                      | 30,017,674      | 28,386,624    | 3,314,860      | 3,000,331     |
| 20        | 加西市   | 72,390,443     | 67,064,800    | 1,006,831                    | 8,416,347       | 8,164,217     | 253,776        | 206,675       |
| 21        | 丹波篠山市 | 24,986,581     | 24,441,679    | 330,589                      | 18,123,572      | 17,992,511    | 0              | 0             |
| 22        | 養父市   | 18,243,128     | 17,850,409    | 223,179                      | 7,430,326       | 7,360,660     | 0              | 0             |
| 23        | 丹波市   | 61,974,794     | 60,332,391    | 818,019                      | 26,287,501      | 26,107,007    | 0              | 0             |
| 24        | 南あわじ市 | 31,895,219     | 30,318,949    | 1,341,650                    | 11,960,273      | 11,898,882    | 0              | 0             |
| 25        | 朝来市   | 26,145,661     | 25,372,882    | 347,025                      | 64,198,358      | 64,071,214    | 0              | 0             |
| 26        | 淡路市   | 49,992,142     | 48,085,625    | 1,603,021                    | 14,062,373      | 14,021,945    | 4,056          | 2,028         |
| 27        | 宍粟市   | 21,247,816     | 20,695,716    | 301,773                      | 19,447,180      | 19,379,673    | 0              | 0             |
| 28        | 加東市   | 67,744,363     | 66,068,195    | 1,310,950                    | 11,541,089      | 11,039,633    | 0              | 0             |
| 29        | たつの市  | 68,799,961     | 66,979,559    | 1,157,836                    | 17,513,747      | 17,186,728    | 0              | 0             |
| 市計(神戸市除く) |       | 2,809,938,686  | 2,746,307,874 | 32,675,035                   | 1,059,899,957   | 979,030,442   | 22,873,508     | 21,905,921    |
| 30        | 猪名川町  | 6,825,009      | 6,601,345     | 149,764                      | 11,157,306      | 11,016,478    | 0              | 0             |
| 31        | 多可町   | 15,309,153     | 14,410,305    | 407,539                      | 5,572,111       | 5,508,528     | 0              | 0             |
| 32        | 稲美町   | 31,345,805     | 30,441,949    | 423,629                      | 5,890,513       | 5,533,183     | 19,170         | 19,170        |
| 33        | 播磨町   | 53,414,415     | 52,275,284    | 363,447                      | 5,421,888       | 4,923,438     | 603,178        | 600,016       |
| 34        | 市川町   | 6,489,292      | 6,131,797     | 104,255                      | 2,783,700       | 2,783,700     | 0              | 0             |
| 35        | 福崎町   | 36,640,835     | 35,483,646    | 621,763                      | 3,286,574       | 3,283,628     | 0              | 0             |
| 36        | 神河町   | 5,865,423      | 5,621,899     | 91,141                       | 44,032,585      | 44,032,130    | 0              | 0             |
| 37        | 太子町   | 18,219,442     | 17,782,478    | 206,841                      | 12,299,343      | 11,934,508    | 0              | 0             |
| 38        | 上郡町   | 19,564,528     | 19,409,852    | 128,256                      | 10,244,727      | 9,150,221     | 0              | 0             |
| 39        | 佐用町   | 18,072,723     | 17,736,949    | 202,396                      | 12,745,905      | 10,463,613    | 0              | 0             |
| 40        | 香美町   | 7,373,853      | 6,418,658     | 307,126                      | 8,264,586       | 8,186,667     | 0              | 0             |
| 41        | 新温泉町  | 4,557,051      | 3,804,533     | 327,391                      | 5,558,223       | 5,476,357     | 0              | 0             |
| 町計        |       | 223,677,529    | 216,118,695   | 3,333,548                    | 127,257,461     | 122,292,451   | 622,348        | 619,186       |
| 県計        |       | 4,029,000,472  | 3,936,185,703 | 51,279,546                   | 1,474,996,384   | 1,363,524,416 | 55,403,497     | 51,715,189    |

(注) 「概要調書(第70表)」による。

第27表 市町別交付金の算定標準額等の状況（令和2年度）

| 区分<br>市町名 |       | 算定標準額（千円）   |                      |               |                                     |                         | 計           |
|-----------|-------|-------------|----------------------|---------------|-------------------------------------|-------------------------|-------------|
|           |       | 貸付資産        | 空港の用に<br>供する<br>固定資産 | 国有林野に<br>係る土地 | 発電所、変電所<br>又は送電施設の<br>用に供する固定<br>資産 | 水道施設等の<br>用に供する<br>固定資産 |             |
| 1         | 神戸市   | 46,467,686  | 0                    | 51,809        | 0                                   | 3,808,364               | 50,327,859  |
| 2         | 姫路市   | 16,103,219  | 0                    | 110,365       | 1,786,562                           | 8,976,470               | 26,976,616  |
| 3         | 尼崎市   | 15,693,911  | 0                    | 0             | 0                                   | 0                       | 15,693,911  |
| 4         | 明石市   | 12,619,860  | 0                    | 0             | 0                                   | 0                       | 12,619,860  |
| 5         | 西宮市   | 16,841,235  | 0                    | 24,622        | 0                                   | 2,088,687               | 18,954,544  |
| 6         | 洲本市   | 1,225,734   | 0                    | 86,470        | 0                                   | 0                       | 1,312,204   |
| 7         | 芦屋市   | 6,936,218   | 0                    | 11,952        | 0                                   | 0                       | 6,948,170   |
| 8         | 伊丹市   | 9,149,103   | 0                    | 0             | 0                                   | 4,062,231               | 13,211,334  |
| 9         | 相生市   | 490,897     | 0                    | 27            | 0                                   | 0                       | 490,924     |
| 10        | 豊岡市   | 1,239,383   | 0                    | 25,440        | 0                                   | 0                       | 1,264,823   |
| 11        | 加古川市  | 6,234,948   | 0                    | 61,341        | 1,371,528                           | 5,073,915               | 12,741,732  |
| 12        | 赤穂市   | 1,578,301   | 0                    | 5,038         | 0                                   | 80,447                  | 1,663,786   |
| 13        | 西脇市   | 851,160     | 0                    | 0             | 0                                   | 0                       | 851,160     |
| 14        | 宝塚市   | 5,063,079   | 0                    | 150,355       | 0                                   | 101,199                 | 5,314,633   |
| 15        | 三木市   | 1,341,780   | 0                    | 52,754        | 0                                   | 12,502,980              | 13,897,514  |
| 16        | 高砂市   | 3,120,734   | 0                    | 5,876         | 0                                   | 0                       | 3,126,610   |
| 17        | 川西市   | 3,134,145   | 0                    | 0             | 0                                   | 471,109                 | 3,605,254   |
| 18        | 小野市   | 576,412     | 0                    | 20,363        | 0                                   | 12,968                  | 609,743     |
| 19        | 三田市   | 4,391,282   | 0                    | 52,319        | 1,486,304                           | 16,227,260              | 22,157,165  |
| 20        | 加西市   | 707,337     | 0                    | 0             | 0                                   | 0                       | 707,337     |
| 21        | 丹波篠山市 | 898,874     | 0                    | 48,081        | 0                                   | 1,255,403               | 2,202,358   |
| 22        | 養父市   | 318,805     | 0                    | 28,025        | 0                                   | 0                       | 346,830     |
| 23        | 丹波市   | 752,545     | 0                    | 49,727        | 0                                   | 0                       | 802,272     |
| 24        | 南あわじ市 | 418,375     | 0                    | 0             | 0                                   | 0                       | 418,375     |
| 25        | 朝来市   | 309,741     | 0                    | 0             | 0                                   | 1,747,863               | 2,057,604   |
| 26        | 淡路市   | 7,139,208   | 0                    | 0             | 460,013                             | 0                       | 7,599,221   |
| 27        | 宍粟市   | 252,194     | 0                    | 2,463,926     | 0                                   | 310,576                 | 3,026,696   |
| 28        | 加東市   | 211,180     | 0                    | 133,579       | 0                                   | 23,318                  | 368,077     |
| 29        | たつの市  | 2,168,297   | 0                    | 236,752       | 1,742,021                           | 0                       | 4,147,070   |
| 市計(神戸市除く) |       | 119,767,957 | 0                    | 3,567,012     | 6,846,428                           | 52,934,426              | 183,115,823 |
| 30        | 猪名川町  | 151,848     | 0                    | 0             | 0                                   | 0                       | 151,848     |
| 31        | 多可町   | 86,565      | 0                    | 0             | 0                                   | 0                       | 86,565      |
| 32        | 稲美町   | 536,615     | 0                    | 0             | 0                                   | 0                       | 536,615     |
| 33        | 播磨町   | 2,114,752   | 0                    | 0             | 0                                   | 0                       | 2,114,752   |
| 34        | 市川町   | 69,417      | 0                    | 0             | 0                                   | 1,603                   | 71,020      |
| 35        | 福崎町   | 57,553      | 0                    | 0             | 0                                   | 0                       | 57,553      |
| 36        | 神河町   | 84,394      | 0                    | 0             | 0                                   | 927                     | 85,321      |
| 37        | 太子町   | 240,218     | 0                    | 3,953         | 0                                   | 0                       | 244,171     |
| 38        | 上郡町   | 1,016,665   | 0                    | 0             | 188,420                             | 0                       | 1,205,085   |
| 39        | 佐用町   | 8,265       | 0                    | 0             | 0                                   | 0                       | 8,265       |
| 40        | 香美町   | 326,419     | 0                    | 90,810        | 0                                   | 0                       | 417,229     |
| 41        | 新温泉町  | 603,883     | 0                    | 52,139        | 0                                   | 0                       | 656,022     |
| 町計        |       | 5,296,594   | 0                    | 146,902       | 188,420                             | 2,530                   | 5,634,446   |
| 県計        |       | 171,532,237 | 0                    | 3,765,723     | 7,034,848                           | 56,745,320              | 239,078,128 |

| 区分<br>市町名 |       | 交 付 金 額 (円)   |                      |               |                                     |                         | 計             |
|-----------|-------|---------------|----------------------|---------------|-------------------------------------|-------------------------|---------------|
|           |       | 貸付資産          | 空港の用に<br>供する<br>固定資産 | 国有林野に<br>係る土地 | 発電所、変電所<br>又は送電施設の<br>用に供する固定<br>資産 | 水道施設等の<br>用に供する<br>固定資産 |               |
| 1         | 神戸市   | 650,547,100   | 0                    | 725,300       | 0                                   | 53,316,900              | 704,589,300   |
| 2         | 姫路市   | 225,444,400   | 0                    | 1,545,100     | 25,011,800                          | 125,670,500             | 377,671,800   |
| 3         | 尼崎市   | 219,714,300   | 0                    | 0             | 0                                   | 0                       | 219,714,300   |
| 4         | 明石市   | 176,677,700   | 0                    | 0             | 0                                   | 0                       | 176,677,700   |
| 5         | 西宮市   | 235,776,900   | 0                    | 344,700       | 0                                   | 29,241,600              | 265,363,200   |
| 6         | 洲本市   | 17,159,900    | 0                    | 1,210,500     | 0                                   | 0                       | 18,370,400    |
| 7         | 芦屋市   | 97,106,800    | 0                    | 167,300       | 0                                   | 0                       | 97,274,100    |
| 8         | 伊丹市   | 128,087,000   | 0                    | 0             | 0                                   | 56,871,200              | 184,958,200   |
| 9         | 相生市   | 6,872,400     | 0                    | 300           | 0                                   | 0                       | 6,872,700     |
| 10        | 豊岡市   | 17,350,800    | 0                    | 356,100       | 0                                   | 0                       | 17,706,900    |
| 11        | 加古川市  | 87,288,800    | 0                    | 858,700       | 19,201,300                          | 71,034,800              | 178,383,600   |
| 12        | 赤穂市   | 22,096,000    | 0                    | 70,500        | 0                                   | 1,126,200               | 23,292,700    |
| 13        | 西脇市   | 11,916,000    | 0                    | 0             | 0                                   | 0                       | 11,916,000    |
| 14        | 宝塚市   | 70,882,800    | 0                    | 2,104,900     | 0                                   | 1,416,700               | 74,404,400    |
| 15        | 三木市   | 18,785,000    | 0                    | 738,500       | 0                                   | 175,041,700             | 194,565,200   |
| 16        | 高砂市   | 43,690,100    | 0                    | 82,200        | 0                                   | 0                       | 43,772,300    |
| 17        | 川西市   | 43,877,800    | 0                    | 0             | 0                                   | 6,595,500               | 50,473,300    |
| 18        | 小野市   | 8,069,700     | 0                    | 285,000       | 0                                   | 181,500                 | 8,536,200     |
| 19        | 三田市   | 61,477,800    | 0                    | 732,400       | 20,808,200                          | 227,181,500             | 310,199,900   |
| 20        | 加西市   | 9,902,400     | 0                    | 0             | 0                                   | 0                       | 9,902,400     |
| 21        | 丹波篠山市 | 12,584,000    | 0                    | 673,100       | 0                                   | 17,575,600              | 30,832,700    |
| 22        | 養父市   | 4,463,100     | 0                    | 392,300       | 0                                   | 0                       | 4,855,400     |
| 23        | 丹波市   | 10,535,400    | 0                    | 696,100       | 0                                   | 0                       | 11,231,500    |
| 24        | 南あわじ市 | 5,857,600     | 0                    | 0             | 0                                   | 0                       | 5,857,600     |
| 25        | 朝来市   | 4,336,200     | 0                    | 0             | 0                                   | 24,469,900              | 28,806,100    |
| 26        | 淡路市   | 99,947,900    | 0                    | 0             | 6,440,100                           | 0                       | 106,388,000   |
| 27        | 宍粟市   | 3,530,600     | 0                    | 34,494,900    | 0                                   | 4,348,000               | 42,373,500    |
| 28        | 加東市   | 2,956,400     | 0                    | 1,870,100     | 0                                   | 326,400                 | 5,152,900     |
| 29        | たつの市  | 30,356,100    | 0                    | 3,314,500     | 24,388,300                          | 0                       | 58,058,900    |
| 市計(神戸市除く) |       | 1,676,743,900 | 0                    | 49,937,200    | 95,849,700                          | 741,081,100             | 2,563,611,900 |
| 30        | 猪名川町  | 2,125,800     | 0                    | 0             | 0                                   | 0                       | 2,125,800     |
| 31        | 多可町   | 1,211,800     | 0                    | 0             | 0                                   | 0                       | 1,211,800     |
| 32        | 稲美町   | 7,512,500     | 0                    | 0             | 0                                   | 0                       | 7,512,500     |
| 33        | 播磨町   | 29,606,400    | 0                    | 0             | 0                                   | 0                       | 29,606,400    |
| 34        | 市川町   | 971,800       | 0                    | 0             | 0                                   | 22,400                  | 994,200       |
| 35        | 福崎町   | 805,700       | 0                    | 0             | 0                                   | 0                       | 805,700       |
| 36        | 神河町   | 1,181,400     | 0                    | 0             | 0                                   | 12,900                  | 1,194,300     |
| 37        | 太子町   | 3,362,900     | 0                    | 55,300        | 0                                   | 0                       | 3,418,200     |
| 38        | 上郡町   | 14,233,200    | 0                    | 0             | 2,637,800                           | 0                       | 16,871,000    |
| 39        | 佐用町   | 115,600       | 0                    | 0             | 0                                   | 0                       | 115,600       |
| 40        | 香美町   | 4,569,500     | 0                    | 1,271,300     | 0                                   | 0                       | 5,840,800     |
| 41        | 新温泉町  | 8,454,100     | 0                    | 729,900       | 0                                   | 0                       | 9,184,000     |
| 町計        |       | 74,150,700    | 0                    | 2,056,500     | 2,637,800                           | 35,300                  | 78,880,300    |
| 県計        |       | 2,401,441,700 | 0                    | 52,719,000    | 98,487,500                          | 794,433,300             | 3,347,081,500 |

(注) 「概要調書(第89表)」による。



## 第4 諸 税



第28表 軽自動車税に係る課税台数等の状況（令和2年度）

| 車種            | 区分        | 賦課期日現在台数       |                              |               |             | (c)のうち<br>非課税<br>台数<br>(官公署分)<br>(台)(e) | (a)のうち<br>非課税<br>台数<br>(台)(f) | (a)のうち<br>課税免除<br>台数<br>(台)(g) | 左のうち身体<br>障害者等の<br>減免台数<br>(台) | 差引課税台数                   |                           |                       |          | 調定額<br>(千円) |
|---------------|-----------|----------------|------------------------------|---------------|-------------|---|-------------------------------|--------------------------------|--------------------------------|--------------------------|---------------------------|-----------------------|----------|-------------|
|               |           | 一般<br>(台)(a)   | 合衆国<br>軍隊の<br>構成員数<br>(台)(b) | 官公署<br>(台)(c) | 計<br>(台)(d) |   |                               |                                |                                | 一般<br>(a)-(f)-(g)<br>(台) | 合衆国<br>軍隊の<br>構成員数<br>(台) | 官公署<br>(c)-(e)<br>(台) | 計<br>(台) |             |
|               |           |                |                              |               |             |   |                               |                                |                                |                          |                           |                       |          |             |
| 軽自動車及び小型特殊自動車 | 一般        | 原動機付自転車        | 279,384                      | 0             | 739         | 280,123                                 | 9                             | 1,156                          | 523                            | 278,219                  | 0                         | 0                     | 278,219  | 556,448     |
|               |           | 50cc 以下        | 14,939                       | 0             | 60          | 14,999                                  | 2                             | 21                             | 21                             | 14,916                   | 0                         | 0                     | 14,916   | 29,832      |
|               |           | 50cc 超 90cc 以下 | 91,537                       | 0             | 1,019       | 92,556                                  | 8                             | 161                            | 150                            | 91,368                   | 0                         | 0                     | 91,368   | 219,281     |
|               |           | 90cc 超         | 3,959                        | 0             | 0           | 3,959                                   | 0                             | 12                             | 8                              | 3,947                    | 0                         | 0                     | 3,947    | 14,610      |
|               |           | ミニカー           | 389,819                      | 0             | 1,818       | 391,637                                 | 19                            | 1,350                          | 702                            | 388,450                  | 0                         | 0                     | 388,450  | 820,171     |
|               |           | 小計             | 67,909                       | 0             | 99          | 68,008                                  | 99                            | 79                             | 77                             | 67,829                   | 0                         | 0                     | 67,829   | 244,194     |
|               |           | 二輪車(御車付のものを含む) | 70                           | 0             | 0           | 70                                      | 0                             | 0                              | 0                              | 70                       | 0                         | 0                     | 70       | 302         |
|               |           | 三輪車            | 124                          | 0             | 0           | 124                                     | 0                             | 52                             | 11                             | 72                       | 0                         | 0                     | 72       | 401         |
|               |           | 乗用             | 55                           | 0             | 0           | 55                                      | 0                             | 17                             | 2                              | 38                       | 0                         | 0                     | 38       | 265         |
|               |           | 営業用            | 26                           | 0             | 0           | 26                                      | 0                             | 4                              | 0                              | 22                       | 0                         | 0                     | 22       | 177         |
|               |           | 軽課             | 6                            | 0             | 0           | 6                                       | 0                             | 1                              | 0                              | 5                        | 0                         | 0                     | 5        | 25          |
|               |           | 四輪             | 363,314                      | 0             | 586         | 363,900                                 | 586                           | 11,077                         | 10,112                         | 352,231                  | 0                         | 0                     | 352,231  | 2,536,080   |
|               |           | 旧税率            | 213,600                      | 0             | 346         | 213,946                                 | 346                           | 6,345                          | 5,835                          | 207,248                  | 0                         | 0                     | 207,248  | 2,238,291   |
|               |           | 新税率            | 153,670                      | 0             | 283         | 153,953                                 | 283                           | 5,074                          | 4,605                          | 148,591                  | 0                         | 0                     | 148,591  | 1,916,915   |
|               |           | 重課             | 35,973                       | 0             | 47          | 36,020                                  | 47                            | 840                            | 776                            | 35,130                   | 0                         | 0                     | 35,130   | 262,496     |
| 軽課            | 4,082     | 0              | 0                            | 4,082         | 0           | 23                                      | 13                            | 4,059                          | 0                              | 0                        | 4,059                     | 12,177                |          |             |
| 貨物            | 3,888     | 0              | 0                            | 3,888         | 0           | 13                                      | 9                             | 3,875                          | 0                              | 0                        | 3,875                     | 14,724                |          |             |
| 旧税率           | 1,912     | 0              | 0                            | 1,912         | 0           | 10                                      | 6                             | 1,902                          | 0                              | 0                        | 1,902                     | 8,569                 |          |             |
| 新税率           | 229       | 0              | 0                            | 229           | 0           | 0                                       | 0                             | 229                            | 0                              | 0                        | 229                       | 668                   |          |             |
| 重課            | 92,604    | 0              | 1,561                        | 94,165        | 1,561       | 1,438                                   | 934                           | 91,110                         | 0                              | 0                        | 91,110                    | 364,440               |          |             |
| 軽課            | 65,215    | 0              | 958                          | 66,173        | 958         | 570                                     | 426                           | 64,627                         | 0                              | 0                        | 64,627                    | 323,135               |          |             |
| 専ら雪上を走行するもの   | 87,798    | 0              | 1,016                        | 88,814        | 1,016       | 1,182                                   | 888                           | 86,597                         | 0                              | 0                        | 86,597                    | 519,588               |          |             |
| 農耕作業用         | 2,060     | 0              | 34                           | 2,094         | 34          | 14                                      | 8                             | 2,046                          | 0                              | 0                        | 2,046                     | 7,734                 |          |             |
| その他(小型特殊自動車)  | 2         | 0              | 0                            | 2             | 0           | 0                                       | 0                             | 2                              | 0                              | 0                        | 2                         | 8                     |          |             |
| 小計            | 52,142    | 0              | 276                          | 52,418        | 276         | 135                                     | 6                             | 51,998                         | 0                              | 0                        | 51,998                    | 121,362               |          |             |
| 二輪の小型自動車      | 8,654     | 0              | 167                          | 8,821         | 167         | 16                                      | 14                            | 8,633                          | 0                              | 0                        | 8,633                     | 50,765                |          |             |
| 小計            | 1,153,333 | 0              | 5,373                        | 1,158,706     | 5,373       | 26,890                                  | 23,722                        | 1,126,314                      | 0                              | 0                        | 1,126,314                 | 8,622,316             |          |             |
| 合計            | 62,095    | 0              | 185                          | 62,280        | 185         | 45                                      | 43                            | 62,048                         | 0                              | 0                        | 62,048                    | 372,294               |          |             |
| 合計            | 1,605,247 | 0              | 7,376                        | 1,612,623     | 7,376       | 28,285                                  | 24,467                        | 1,576,812                      | 0                              | 0                        | 1,576,812                 | 9,814,781             |          |             |

(注) 1 「課税状況調(第33表)」による。

2 表中、「旧税率」は平成26年度税制改正による標準税率引き上げの適用を受ける前の台数を指し、「新税率」及び「重課」は同改正の適用を受けた後の台数を指す。「軽課」は、平成27年度税制改正で創設された、いわゆるグリーン化特例の適用(以後の改正による時限措置延長を含む)を受けた台数を指す。

3 三輪車については、「課税状況調(第33表)」の新税率適用分、旧税率適用分、重課適用分及び軽課適用分の合計とする。

第29表 鉱産税に係る納税義務者数等の状況（令和2年度）

| 区分      | 納税義務者数<br>(人) | 生産量    | 課税標準額(千円) |          | 調定済額(千円) |       | 収入済額(千円) |       |
|---------|---------------|--------|-----------|----------|----------|-------|----------|-------|
|         |               |        | 月産200万円以下 | 月産200万円超 | 現年課税分    | 滞納繰越分 | 現年課税分    | 滞納繰越分 |
| 非鉄金属    | 0             | 0      | 0         | 0        | 0        | 0     | 0        | 0     |
| 鉄金属     | 0             | 0      | 0         | 0        | 0        | 0     | 0        | 0     |
| 非金属     | 4             | 35,299 | 23,797    | 244,562  | 2,609    | 0     | 2,609    | 0     |
| 石油      | 0             | 0      | 0         | 0        | 0        | 0     | 0        | 0     |
| 可燃性天然ガス | 0             | 0      | 0         | 0        | 0        | 0     | 0        | 0     |
| 亜炭・石炭   | 0             | 0      | 0         | 0        | 0        | 0     | 0        | 0     |
| 計       | 4             | 0      | 23,797    | 244,562  | 2,609    | 0     | 2,609    | 0     |

(注) 「課税状況調(第34表)」による。

第30表 入湯税に係る入湯客数等の状況(令和2年度)

| 区分    | 入湯客数<br>(人) | 調定済額(千円) |         | 収入済額(千円) |         | 特別徴収<br>義務者数(人) |
|-------|-------------|----------|---------|----------|---------|-----------------|
|       |             | 現年課税分    | 滞納繰越分   | 現年課税分    | 滞納繰越分   |                 |
| 令和2年度 | 4,439,217   | 492,941  | 3,569   | 482,554  | 730     | 350             |
|       |             | 合計       | 496,510 | 合計       | 483,284 |                 |

(注) 「課税状況調(第35表)」及び「決算統計(第6表)」による。

第31表 事業所税に係る納税義務者数等の状況（令和2年度）

| 区分          | 納税義務者数<br>(人) | 事業所<br>床面積等<br>(A)<br>(㎡) | (A)のうち非課税<br>対象分<br>(B)<br>(㎡) | (A)のうち課税標<br>準の特例対象に<br>係る控除分<br>(C)<br>(㎡) | 減免対象床面積<br>等相当分<br>(D)<br>(㎡) | 課税標準額<br>(A)-(B)-(C)-(D)<br>(E)<br>(㎡) |               |
|-------------|---------------|---------------------------|--------------------------------|---|-------------------------------|--|---------------|
|             |               |                           |                                |   |                               |  | (A)<br>(千円)   |
| 事業に<br>係るもの | 資産割           | 4,959                     | 39,759,018                     | 5,164,833                                   | 4,863,629                     | 1,025,802                              | 28,704,754    |
|             | 従業者割          | 1,095                     | 1,510,551,173                  | 112,931,978                                 | 29,526,864                    | 8,868,902                              | 1,359,223,429 |
| 計           | 6,054         |                           |                                |   |                               |  |               |

| 区分          | 調定済額（千円）   |            | 収入済額（千円）   |            |            |
|-------------|------------|------------|------------|------------|------------|
|             | 現年課税分      | 滞納繰越分      | 現年課税分      | 滞納繰越分      |            |
| 事業に<br>係るもの | 資産割        | 17,221,676 | 24,544     | 16,955,429 | 11,556     |
|             | 従業者割       | 3,396,675  | 1,759      | 3,356,430  | 1,598      |
| 計           | 20,618,351 | 26,303     | 20,311,859 | 13,154     | 20,325,013 |
| 合計          | 20,618,351 | 26,303     | 20,311,859 | 13,154     | 20,325,013 |

(注) 「課税状況調（第36表）」による。

第32表 都市計画税における市町別課税区域面積及び決定価格の状況（令和2年度）

| 区分<br>市町名 |       | 課税区域面積(千㎡) |             |        |         | 決定価格(千円)       |                |                |
|-----------|-------|------------|-------------|--------|---------|----------------|----------------|----------------|
|           |       | 市街化<br>区域  | 市街化調<br>整区域 | その他    | 計       | 土 地            | 家 屋            | 計              |
| 1         | 神戸市   | 104,708    | 0           | 0      | 104,708 | 7,443,573,072  | 4,273,889,857  | 11,717,462,929 |
| 2         | 姫路市   | 75,880     | 0           | 0      | 75,880  | 2,154,594,345  | 1,125,575,491  | 3,280,169,836  |
| 3         | 尼崎市   | 28,363     | 0           | 0      | 28,363  | 2,706,928,703  | 1,056,094,746  | 3,763,023,449  |
| 4         | 明石市   | 24,496     | 0           | 0      | 24,496  | 1,088,162,543  | 600,067,684    | 1,688,230,227  |
| 5         | 西宮市   | 29,653     | 0           | 0      | 29,653  | 3,139,578,607  | 1,126,525,808  | 4,266,104,415  |
| 6         | 洲本市   | 0          | 0           | 31,278 | 31,278  | 102,519,526    | 81,927,150     | 184,446,676    |
| 7         | 芦屋市   | 5,413      | 0           | 0      | 5,413   | 818,350,420    | 277,990,535    | 1,096,340,955  |
| 8         | 伊丹市   | 15,319     | 0           | 0      | 15,319  | 1,030,032,724  | 404,742,453    | 1,434,775,177  |
| 9         | 相生市   | 5,453      | 0           | 0      | 5,453   | 78,191,016     | 46,665,566     | 124,856,582    |
| 10        | 豊岡市   | 0          | 0           | 0      | 0       | 0              | 0              | 0              |
| 11        | 加古川市  | 28,867     | 0           | 0      | 28,867  | 879,697,565    | 440,091,362    | 1,319,788,927  |
| 12        | 赤穂市   | 9,484      | 0           | 0      | 9,484   | 191,405,859    | 86,443,842     | 277,849,701    |
| 13        | 西脇市   | 3,922      | 0           | 0      | 3,922   | 58,324,101     | 38,241,500     | 96,565,601     |
| 14        | 宝塚市   | 16,564     | 0           | 0      | 16,564  | 1,166,433,687  | 472,410,854    | 1,638,844,541  |
| 15        | 三木市   | 8,048      | 128         | 0      | 8,176   | 179,436,165    | 107,864,822    | 287,300,987    |
| 16        | 高砂市   | 15,791     | 0           | 0      | 15,791  | 418,949,022    | 200,210,435    | 619,159,457    |
| 17        | 川西市   | 13,925     | 0           | 0      | 13,925  | 590,885,658    | 273,050,675    | 863,936,333    |
| 18        | 小野市   | 3,384      | 0           | 0      | 3,384   | 71,003,607     | 51,634,311     | 122,637,918    |
| 19        | 三田市   | 9,137      | 0           | 0      | 9,137   | 328,527,427    | 235,734,430    | 564,261,857    |
| 20        | 加西市   | 3,629      | 0           | 0      | 3,629   | 53,270,262     | 49,758,583     | 103,028,845    |
| 21        | 丹波篠山市 | 0          | 0           | 0      | 0       | 0              | 0              | 0              |
| 22        | 養父市   | 0          | 0           | 0      | 0       | 0              | 0              | 0              |
| 23        | 丹波市   | 0          | 0           | 0      | 0       | 0              | 0              | 0              |
| 24        | 南あわじ市 | 0          | 0           | 0      | 0       | 0              | 0              | 0              |
| 25        | 朝来市   | 0          | 0           | 0      | 0       | 0              | 0              | 0              |
| 26        | 淡路市   | 0          | 0           | 0      | 0       | 0              | 0              | 0              |
| 27        | 宍粟市   | 0          | 0           | 0      | 0       | 0              | 0              | 0              |
| 28        | 加東市   | 3,624      | 0           | 1,212  | 4,836   | 68,926,755     | 66,446,318     | 135,373,073    |
| 29        | たつの市  | 8,462      | 0           | 0      | 8,462   | 152,480,327    | 89,229,834     | 241,710,161    |
| 市計(神戸市除く) |       | 309,414    | 128         | 32,490 | 342,032 | 15,277,698,319 | 6,830,706,399  | 22,108,404,718 |
| 30        | 猪名川町  | 2,040      | 0           | 0      | 2,040   | 67,294,305     | 42,290,838     | 109,585,143    |
| 31        | 多可町   | 0          | 0           | 0      | 0       | 0              | 0              | 0              |
| 32        | 稲美町   | 2,412      | 0           | 0      | 2,412   | 60,062,286     | 29,748,245     | 89,810,531     |
| 33        | 播磨町   | 5,829      | 0           | 0      | 5,829   | 161,018,567    | 68,721,698     | 229,740,265    |
| 34        | 市川町   | 0          | 0           | 0      | 0       | 0              | 0              | 0              |
| 35        | 福崎町   | 0          | 0           | 0      | 0       | 0              | 0              | 0              |
| 36        | 神河町   | 0          | 0           | 0      | 0       | 0              | 0              | 0              |
| 37        | 太子町   | 0          | 0           | 0      | 0       | 0              | 0              | 0              |
| 38        | 上郡町   | 2,473      | 0           | 0      | 2,473   | 21,133,188     | 13,116,674     | 34,249,862     |
| 39        | 佐用町   | 0          | 0           | 0      | 0       | 0              | 0              | 0              |
| 40        | 香美町   | 0          | 0           | 0      | 0       | 0              | 0              | 0              |
| 41        | 新温泉町  | 0          | 0           | 0      | 0       | 0              | 0              | 0              |
| 町 計       |       | 12,754     | 0           | 0      | 12,754  | 309,508,346    | 153,877,455    | 463,385,801    |
| 県 計       |       | 426,876    | 128         | 32,490 | 459,494 | 23,030,779,737 | 11,258,473,711 | 34,289,253,448 |

(注) 「概要調書(第51表及び第54表)」による。



## 第5 国民健康保険税（料）

第33表 市町別加入者等の状況（令和元年度）

| 市町番号 | 区分<br>市町名      | 市町村の状況                      |                           | 加入者の状況           |                 |         |                      |               |               |           |                         |
|------|----------------|-----------------------------|---------------------------|------------------|-----------------|---------|----------------------|---------------|---------------|-----------|-------------------------|
|      |                | 31年3月31日現在<br>世帯数<br>(世帯) A | 31年3月31日現在<br>人口<br>(人) B | 世帯数              |                 |         | うちみなす<br>世帯主数<br>(人) | 被保険者数         |               |           | 老人医療給付<br>対象者数 I<br>(人) |
|      |                |                             |                           | 一般被保険者<br>等世帯数 C | 退職被保険者<br>世帯数 D | 計 E     |                      | 一般被保険者<br>数 F | 退職被保険者<br>数 G | 計 H       |                         |
| 1    | 神戸市            | 761,479                     | 1,529,092                 | 210,881          | 21              | 210,902 | 37,220               | 314,503       | 33            | 314,536   | —                       |
| 2    | 姫路市            | 240,574                     | 534,648                   | 68,690           | 2               | 68,692  | 13,643               | 108,446       | 7             | 108,453   | —                       |
| 3    | 尼崎市            | 236,606                     | 463,236                   | 63,374           | 7               | 63,381  | 12,215               | 93,548        | 8             | 93,556    | —                       |
| 4    | 明石市            | 139,103                     | 303,587                   | 37,085           | 5               | 37,090  | 7,822                | 57,213        | 10            | 57,223    | —                       |
| 5    | 西宮市            | 222,844                     | 483,744                   | 56,293           | 3               | 56,296  | 11,557               | 85,340        | 5             | 85,345    | —                       |
| 6    | 洲本市            | 19,970                      | 42,973                    | 6,550            | 0               | 6,550   | 1,284                | 10,457        | 0             | 10,457    | —                       |
| 7    | 芦屋市            | 44,745                      | 95,443                    | 12,390           | 1               | 12,391  | 2,782                | 18,865        | 2             | 18,867    | —                       |
| 8    | 伊丹市            | 91,494                      | 203,259                   | 24,767           | 1               | 24,768  | 4,972                | 38,209        | 1             | 38,210    | —                       |
| 9    | 相生市            | 13,289                      | 29,124                    | 4,181            | 1               | 4,182   | 989                  | 6,467         | 2             | 6,469     | —                       |
| 10   | 豊岡市            | 33,274                      | 80,416                    | 11,128           | 1               | 11,129  | 2,600                | 18,126        | 4             | 18,130    | —                       |
| 11   | 加古川市           | 115,488                     | 263,524                   | 34,468           | 5               | 34,473  | 7,740                | 54,310        | 7             | 54,317    | —                       |
| 12   | 赤穂市            | 20,546                      | 47,121                    | 6,208            | 0               | 6,208   | 1,479                | 9,641         | 0             | 9,641     | —                       |
| 13   | 西脇市            | 17,215                      | 40,132                    | 5,124            | 0               | 5,124   | 1,146                | 8,050         | 1             | 8,051     | —                       |
| 14   | 宝塚市            | 105,227                     | 233,604                   | 28,573           | 5               | 28,578  | 6,444                | 43,662        | 8             | 43,670    | —                       |
| 15   | 三木市            | 34,032                      | 76,929                    | 11,091           | 0               | 11,091  | 2,628                | 17,707        | 0             | 17,707    | —                       |
| 16   | 高砂市            | 39,684                      | 90,213                    | 12,105           | 0               | 12,105  | 2,659                | 19,194        | 0             | 19,194    | —                       |
| 17   | 川西市            | 70,343                      | 157,080                   | 19,970           | 2               | 19,972  | 5,023                | 30,620        | 5             | 30,625    | —                       |
| 18   | 小野市            | 20,197                      | 48,356                    | 6,051            | 0               | 6,051   | 1,376                | 9,731         | 1             | 9,732     | —                       |
| 19   | 三田市            | 46,543                      | 111,294                   | 12,514           | 1               | 12,515  | 2,757                | 19,812        | 2             | 19,814    | —                       |
| 20   | 加西市            | 18,300                      | 43,877                    | 5,772            | 1               | 5,773   | 1,348                | 9,279         | 2             | 9,281     | —                       |
| 21   | 丹波篠山市          | 17,482                      | 41,168                    | 5,793            | 0               | 5,793   | 1,339                | 9,198         | 0             | 9,198     | —                       |
| 22   | 養父市            | 9,365                       | 23,087                    | 3,289            | 0               | 3,289   | 827                  | 5,232         | 2             | 5,234     | —                       |
| 23   | 丹波市            | 25,954                      | 63,659                    | 8,193            | 2               | 8,195   | 2,021                | 12,866        | 4             | 12,870    | —                       |
| 24   | 南あわじ市          | 19,549                      | 46,767                    | 7,563            | 2               | 7,565   | 1,619                | 13,075        | 4             | 13,079    | —                       |
| 25   | 朝来市            | 12,322                      | 30,076                    | 4,071            | 0               | 4,071   | 1,031                | 6,379         | 1             | 6,380     | —                       |
| 26   | 淡路市            | 19,975                      | 43,253                    | 7,123            | 0               | 7,123   | 1,355                | 11,758        | 0             | 11,758    | —                       |
| 27   | 宍粟市            | 14,710                      | 37,086                    | 5,128            | 0               | 5,128   | 1,128                | 8,661         | 0             | 8,661     | —                       |
| 28   | 加東市            | 17,099                      | 40,214                    | 4,659            | 0               | 4,659   | 1,070                | 7,545         | 2             | 7,547     | —                       |
| 29   | たつの市           | 30,834                      | 75,995                    | 10,121           | 3               | 10,124  | 2,324                | 16,717        | 5             | 16,722    | —                       |
|      | 市計<br>(神戸市を除く) | 1,696,764                   | 3,749,865                 | 482,274          | 42              | 482,316 | 103,178              | 750,108       | 83            | 750,191   | —                       |
| 30   | 猪名川町           | 12,525                      | 30,653                    | 3,917            | 0               | 3,917   | 900                  | 6,477         | 0             | 6,477     | —                       |
| 31   | 多可町            | 7,693                       | 20,445                    | 2,671            | 0               | 2,671   | 693                  | 4,213         | 0             | 4,213     | —                       |
| 32   | 稲美町            | 12,676                      | 30,996                    | 4,358            | 0               | 4,358   | 1,093                | 6,995         | 0             | 6,995     | —                       |
| 33   | 播磨町            | 15,032                      | 34,505                    | 4,494            | 0               | 4,494   | 998                  | 7,100         | 0             | 7,100     | —                       |
| 34   | 市川町            | 4,976                       | 11,875                    | 1,809            | 0               | 1,809   | 416                  | 2,901         | 0             | 2,901     | —                       |
| 35   | 福崎町            | 7,782                       | 19,101                    | 2,344            | 0               | 2,344   | 598                  | 3,737         | 0             | 3,737     | —                       |
| 36   | 神河町            | 4,187                       | 11,191                    | 1,468            | 0               | 1,468   | 369                  | 2,376         | 0             | 2,376     | —                       |
| 37   | 太子町            | 13,718                      | 34,105                    | 4,170            | 0               | 4,170   | 988                  | 6,752         | 0             | 6,752     | —                       |
| 38   | 上郡町            | 6,432                       | 14,660                    | 2,236            | 0               | 2,236   | 520                  | 3,471         | 0             | 3,471     | —                       |
| 39   | 佐用町            | 6,870                       | 16,478                    | 2,409            | 0               | 2,409   | 487                  | 3,837         | 0             | 3,837     | —                       |
| 40   | 香美町            | 6,475                       | 17,163                    | 2,477            | 0               | 2,477   | 636                  | 4,105         | 0             | 4,105     | —                       |
| 41   | 新温泉町           | 5,658                       | 14,144                    | 2,049            | 0               | 2,049   | 484                  | 3,285         | 2             | 3,287     | —                       |
|      | 町計             | 104,024                     | 255,316                   | 34,402           | 0               | 34,402  | 8,182                | 55,249        | 2             | 55,251    | —                       |
|      | 県計             | 2,562,267                   | 5,534,273                 | 727,557          | 63              | 727,620 | 148,580              | 1,119,860     | 118           | 1,119,978 | —                       |

(注) 「市町村税課税状況等の調（国民健康保険税関係）（第1表）」による。

| 市町番号 | 区分<br>市町名      | 介護納付金課税(賦課)被保険者の状況 |           |         |         |          |         | 加入割合         |             |      |           |            |      |
|------|----------------|--------------------|-----------|---------|---------|----------|---------|--------------|-------------|------|-----------|------------|------|
|      |                | 世帯数                |           |         | 被保険者数   |          |         | 世帯数(%)       |             |      | 被保険者数(%)  |            |      |
|      |                | 一般被保険者等世帯数         | 退職被保険者世帯数 | 計       | 一般被保険者数 | 退職被保険者数等 | 計       | 一般被保険者等世帯C/A | 退職被保険者世帯D/A | 計E/A | 一般被保険者F/B | 退職被保険者等G/B | 計H/B |
| 1    | 神戸市            | 84,077             | 0         | 84,077  | 97,190  | 0        | 97,190  | 27.7         | 0.0         | 27.7 | 20.6      | 0.0        | 20.6 |
| 2    | 姫路市            | 28,597             | 0         | 28,597  | 33,592  | 0        | 33,592  | 28.6         | 0.0         | 28.6 | 20.3      | 0.0        | 20.3 |
| 3    | 尼崎市            | 26,935             | 0         | 26,935  | 30,844  | 0        | 30,844  | 26.8         | 0.0         | 26.8 | 20.2      | 0.0        | 20.2 |
| 4    | 明石市            | 15,012             | 3         | 15,015  | 17,492  | 3        | 17,495  | 26.7         | 0.0         | 26.7 | 18.8      | 0.0        | 18.8 |
| 5    | 西宮市            | 23,591             | 0         | 23,591  | 27,449  | 0        | 27,449  | 25.3         | 0.0         | 25.3 | 17.6      | 0.0        | 17.6 |
| 6    | 洲本市            | 2,677              | 0         | 2,677   | 3,231   | 0        | 3,231   | 32.8         | 0.0         | 32.8 | 24.3      | 0.0        | 24.3 |
| 7    | 芦屋市            | 5,461              | 0         | 5,461   | 6,377   | 0        | 6,377   | 27.7         | 0.0         | 27.7 | 19.8      | 0.0        | 19.8 |
| 8    | 伊丹市            | 10,304             | 1         | 10,305  | 11,906  | 1        | 11,907  | 27.1         | 0.0         | 27.1 | 18.8      | 0.0        | 18.8 |
| 9    | 相生市            | 1,483              | 1         | 1,484   | 1,709   | 2        | 1,711   | 31.5         | 0.0         | 31.5 | 22.2      | 0.0        | 22.2 |
| 10   | 豊岡市            | 4,687              | 0         | 4,687   | 5,617   | 0        | 5,617   | 33.4         | 0.0         | 33.4 | 22.5      | 0.0        | 22.5 |
| 11   | 加古川市           | 13,389             | 1         | 13,390  | 15,512  | 1        | 15,513  | 29.8         | 0.0         | 29.8 | 20.6      | 0.0        | 20.6 |
| 12   | 赤穂市            | 2,357              | 0         | 2,357   | 2,772   | 0        | 2,772   | 30.2         | 0.0         | 30.2 | 20.5      | 0.0        | 20.5 |
| 13   | 西脇市            | 2,111              | 0         | 2,111   | 2,496   | 0        | 2,496   | 29.8         | 0.0         | 29.8 | 20.1      | 0.0        | 20.1 |
| 14   | 宝塚市            | 11,885             | 1         | 11,886  | 13,850  | 2        | 13,852  | 27.2         | 0.0         | 27.2 | 18.7      | 0.0        | 18.7 |
| 15   | 三木市            | 4,332              | 0         | 4,332   | 5,070   | 0        | 5,070   | 32.6         | 0.0         | 32.6 | 23.0      | 0.0        | 23.0 |
| 16   | 高砂市            | 4,557              | 0         | 4,557   | 5,302   | 0        | 5,302   | 30.5         | 0.0         | 30.5 | 21.3      | 0.0        | 21.3 |
| 17   | 川西市            | 8,074              | 0         | 8,074   | 9,421   | 1        | 9,422   | 28.4         | 0.0         | 28.4 | 19.5      | 0.0        | 19.5 |
| 18   | 小野市            | 2,379              | 0         | 2,379   | 2,820   | 0        | 2,820   | 30.0         | 0.0         | 30.0 | 20.1      | 0.0        | 20.1 |
| 19   | 三田市            | 4,680              | 0         | 4,680   | 5,504   | 0        | 5,504   | 26.9         | 0.0         | 26.9 | 17.8      | 0.0        | 17.8 |
| 20   | 加西市            | 2,263              | 0         | 2,263   | 2,698   | 0        | 2,698   | 31.5         | 0.0         | 31.5 | 21.1      | 0.0        | 21.2 |
| 21   | 丹波篠山市          | 2,196              | 0         | 2,196   | 2,623   | 0        | 2,623   | 33.1         | 0.0         | 33.1 | 22.3      | 0.0        | 22.3 |
| 22   | 養父市            | 1,304              | 0         | 1,304   | 1,527   | 0        | 1,527   | 35.1         | 0.0         | 35.1 | 22.7      | 0.0        | 22.7 |
| 23   | 丹波市            | 3,217              | 0         | 3,217   | 3,813   | 0        | 3,813   | 31.6         | 0.0         | 31.6 | 20.2      | 0.0        | 20.2 |
| 24   | 南あわじ市          | 3,572              | 0         | 3,572   | 4,511   | 0        | 4,511   | 38.7         | 0.0         | 38.7 | 28.0      | 0.0        | 28.0 |
| 25   | 朝来市            | 1,564              | 0         | 1,564   | 1,834   | 0        | 1,834   | 33.0         | 0.0         | 33.0 | 21.2      | 0.0        | 21.2 |
| 26   | 淡路市            | 3,110              | 0         | 3,110   | 3,812   | 0        | 3,812   | 35.7         | 0.0         | 35.7 | 27.2      | 0.0        | 27.2 |
| 27   | 宍粟市            | 2,118              | 0         | 2,118   | 2,630   | 0        | 2,630   | 34.9         | 0.0         | 34.9 | 23.4      | 0.0        | 23.4 |
| 28   | 加東市            | 1,887              | 0         | 1,887   | 2,242   | 0        | 2,242   | 27.2         | 0.0         | 27.2 | 18.8      | 0.0        | 18.8 |
| 29   | たつの市           | 4,037              | 0         | 4,037   | 4,908   | 0        | 4,908   | 32.8         | 0.0         | 32.8 | 22.0      | 0.0        | 22.0 |
|      | 市計<br>(神戸市を除く) | 197,779            | 7         | 197,786 | 231,562 | 10       | 231,572 | 28.4         | 0.0         | 28.4 | 20.0      | 0.0        | 20.0 |
| 30   | 猪名川町           | 1,542              | 0         | 1,542   | 1,833   | 0        | 1,833   | 31.3         | 0.0         | 31.3 | 21.1      | 0.0        | 21.1 |
| 31   | 多可町            | 1,022              | 0         | 1,022   | 1,215   | 0        | 1,215   | 34.7         | 0.0         | 34.7 | 20.6      | 0.0        | 20.6 |
| 32   | 稲美町            | 1,660              | 0         | 1,660   | 1,941   | 0        | 1,941   | 34.4         | 0.0         | 34.4 | 22.6      | 0.0        | 22.6 |
| 33   | 播磨町            | 1,741              | 0         | 1,741   | 2,003   | 0        | 2,003   | 29.9         | 0.0         | 29.9 | 20.6      | 0.0        | 20.6 |
| 34   | 市川町            | 760                | 0         | 760     | 904     | 0        | 904     | 36.4         | 0.0         | 36.4 | 24.4      | 0.0        | 24.4 |
| 35   | 福崎町            | 833                | 0         | 833     | 995     | 0        | 995     | 30.1         | 0.0         | 30.1 | 19.6      | 0.0        | 19.6 |
| 36   | 神河町            | 559                | 0         | 559     | 655     | 0        | 655     | 35.1         | 0.0         | 35.1 | 21.2      | 0.0        | 21.2 |
| 37   | 太子町            | 1,579              | 0         | 1,579   | 1,881   | 0        | 1,881   | 30.4         | 0.0         | 30.4 | 19.8      | 0.0        | 19.8 |
| 38   | 上郡町            | 823                | 0         | 823     | 957     | 0        | 957     | 34.8         | 0.0         | 34.8 | 23.7      | 0.0        | 23.7 |
| 39   | 佐用町            | 928                | 0         | 928     | 1,086   | 0        | 1,086   | 35.1         | 0.0         | 35.1 | 23.3      | 0.0        | 23.3 |
| 40   | 香美町            | 1,074              | 0         | 1,074   | 1,317   | 0        | 1,317   | 38.3         | 0.0         | 38.3 | 23.9      | 0.0        | 23.9 |
| 41   | 新温泉町           | 846                | 0         | 846     | 1,029   | 0        | 1,029   | 36.2         | 0.0         | 36.2 | 23.2      | 0.0        | 23.2 |
|      | 町計             | 13,367             | 0         | 13,367  | 15,816  | 0        | 15,816  | 33.1         | 0.0         | 33.1 | 21.6      | 0.0        | 21.6 |
|      | 県計             | 295,223            | 7         | 295,230 | 344,568 | 10       | 344,578 | 28.4         | 0.0         | 28.4 | 20.2      | 0.0        | 20.2 |

(注)「市町村課税状況等の調(国民健康保険税関係)(第1表)」による。



第34表 国民健康保険税（料）の実績額等の状況（令和元年度）

1 基礎課税分

(1) 課税（賦課）の実績額

| 区分           | 総所得金額等の段階 | 基礎課税分      |         |
|--------------|-----------|------------|---------|
|              |           | 金額         | 構成比 (%) |
| 世帯数          |           | 743,260    | —       |
| 被保険者数        |           | 1,157,420  | —       |
| 老人保健医療給付対象者数 |           | —          | —       |
| 基礎課税（賦課）額    |           | 74,793,729 | 100.0   |
| 内            | 応能割       | 43,044,826 | 57.6    |
|              | 資産割       | 173,318    | 0.2     |
| 記            | 均等割       | 21,867,495 | 29.2    |
|              | 平等割       | 9,708,090  | 13.0    |

(2) 減額対象となった世帯数等

(単位：人、世帯、千円)

| 区分          | 総所得金額等の段階 | 所得区分1     |         | 所得区分2     |         | 所得区分3     |         | 計          |         |
|-------------|-----------|-----------|---------|-----------|---------|-----------|---------|------------|---------|
|             |           | 金額        | 構成比 (%) | 金額        | 構成比 (%) | 金額        | 構成比 (%) | 金額         | 構成比 (%) |
| 世帯数         |           | 236,692   | 55.7    | 104,223   | 24.5    | 84,301    | 19.8    | 425,216    | 100.0   |
| 減額対象世帯の割合   |           | —         | —       | —         | —       | —         | —       | 57.2       | —       |
| 減額対象被保険者数   |           | 310,077   | 47.9    | 187,759   | 29.0    | 148,837   | 23.1    | 646,673    | 100.0   |
| 減額対象被保険者の割合 |           | —         | —       | —         | —       | —         | —       | 55.9       | —       |
| 内           | 減額した額     | 9,610,619 | 66.6    | 3,655,416 | 25.3    | 1,161,798 | 8.1     | 14,427,833 | 100.0   |
|             | 減額均等割額    | 6,223,143 | 64.0    | 2,652,014 | 27.3    | 842,349   | 8.7     | 9,717,506  | 100.0   |
| 記           | 減額平等割額    | 3,387,476 | 71.9    | 1,003,402 | 21.3    | 319,449   | 6.8     | 4,710,327  | 100.0   |

(参考)

- 1 所得区分1 = 所得 ≤ 33万円
  - 2 所得区分2 = 33万円 < 所得 ≤ 33万円 + (27.5万円 × 世帯主以外の被保険者数)
  - 3 所得区分3 = 33万円 + (27.5万円 × 世帯主以外の被保険者数) < 所得 ≤ 33万円 + (50万円 × 世帯に属する被保険者数)
- (注) 「市町村税課税状況等の調（国民健康保険税関係）（第1表、第2表）」による。

## 2 後期高齢者支援金等課税分

### (1) 課税(賦課)の実績額

| 区分               | 総所得金額等の段階 | 後期高齢者支援金等課税分 |         |
|------------------|-----------|--------------|---------|
|                  |           | 金額           | 構成比 (%) |
| 世帯数              |           | 743,260      | —       |
| 被保険者数            |           | 1,157,420    | —       |
| 老人保健医療給付対象者数     |           | —            | —       |
| 後期高齢者支援金等課税(賦課)額 |           | 27,070,730   | 100.0   |
| 内                | 応能割       | 15,401,900   | 56.9    |
|                  | 資産割       | 62,751       | 0.2     |
| 記                | 応均割       | 8,082,494    | 29.9    |
|                  | 応益割       | 3,523,585    | 13.0    |

### (2) 減額対象となった世帯数等

(単位:人、世帯、千円)

| 区分          | 総所得金額等の段階 | 所得区分1     |         | 所得区分2     |         | 所得区分3   |         | 計         |         |
|-------------|-----------|-----------|---------|-----------|---------|---------|---------|-----------|---------|
|             |           | 金額        | 構成比 (%) | 金額        | 構成比 (%) | 金額      | 構成比 (%) | 金額        | 構成比 (%) |
| 世帯数         |           | 236,692   | 55.7    | 104,223   | 24.5    | 84,301  | 19.8    | 425,216   | 100.0   |
| 減額対象世帯の割合   |           | —         | —       | —         | —       | —       | —       | 57.2      | —       |
| 減額対象被保険者数   |           | 310,077   | 48.0    | 187,759   | 29.0    | 148,837 | 23.0    | 646,673   | 100.0   |
| 減額対象被保険者の割合 |           | —         | —       | —         | —       | —       | —       | 55.9      | —       |
| 内           | 減額した額     | 3,562,549 | 66.8    | 1,347,138 | 25.2    | 427,805 | 8.0     | 5,337,492 | 100.0   |
|             | 減額均等割額    | 2,319,181 | 64.2    | 982,144   | 27.2    | 311,843 | 8.6     | 3,613,168 | 100.0   |
| 記           | 減額平等割額    | 1,243,368 | 72.1    | 364,994   | 21.2    | 115,962 | 6.7     | 1,724,324 | 100.0   |

(参考)

- 1 所得区分1 = 所得 ≤ 33万円
  - 2 所得区分2 = 33万円 < 所得 ≤ 33万円 + (27.5万円 × 世帯主以外の被保険者数)
  - 3 所得区分3 = 33万円 + (27.5万円 × 世帯主以外の被保険者数) < 所得 ≤ 33万円 + (50万円 × 世帯に属する被保険者数)
- (注) 「市町村税課税状況等の調(国民健康保険税関係)(第1表、第2表)」による。

### 3 介護給付金課税分

(1) 課税(賦課)の実績額

| 区分 | 総所得金額等の段階    | 介護給付金課税分   | 構成比 (%) |
|----|--------------|------------|---------|
|    |              |            |         |
| 内  | 世帯数          | 304,994    | —       |
|    | 被保険者数        | 357,820    | —       |
|    | 老人保健医療給付対象者数 | —          | —       |
| 内  | 介護給付金課税(賦課)額 | 10,049,844 | 100.0   |
|    | 所得割額         | 5,506,931  | 54.7    |
|    | 資産割額         | 18,197     | 0.2     |
|    | 均等割額         | 3,180,788  | 31.7    |
|    | 平等割額         | 1,343,928  | 13.4    |

(2) 減額対象となった世帯数等

(単位：人、世帯、千円)

| 区分 | 総所得金額等の段階    | 所得区分1     | 所得区分2   | 所得区分3   | 計         |
|----|--------------|-----------|---------|---------|-----------|
|    |              | 構成比 (%)   | 構成比 (%) | 構成比 (%) | 構成比 (%)   |
| 内  | 世帯数          | 100,406   | 40,641  | 29,189  | 170,236   |
|    | 減額対象世帯の割合    | —         | —       | —       | 55.8      |
|    | 減額対象被保険者数    | 109,347   | 49,527  | 35,710  | 194,584   |
| 内  | 減額対象被保険者数の割合 | —         | —       | —       | 54.4      |
|    | 減額した額        | 1,567,600 | 481,037 | 137,396 | 2,186,033 |
|    | 減額均等割額       | 1,078,504 | 341,607 | 97,583  | 1,517,694 |
|    | 減額平等割額       | 489,096   | 139,430 | 39,813  | 668,339   |
|    | 計            |           |         |         |           |

(参考)

- 1 所得区分1 = 所得 ≤ 33万円
  - 2 所得区分2 = 33万円 < 所得 ≤ 33万円 + (27.5万円 × 世帯主以外の被保険者数)
  - 3 所得区分3 = 33万円 + (27.5万円 × 世帯主以外の被保険者数) < 所得 ≤ 33万円 + (50万円 × 世帯に属する被保険者数)
- (注) 「市町村税課税状況等の調(国民健康保険税関係)(第1表、第2表)」による。

第35表 市町別一世帯（被保険者一人）当たり国民健康保険税（料）額の状況（令和元年度）

| 市町番号 | 区 分<br>市 町 名       | 一世帯当たり基礎課税（賦課）額（円） |                      |              |         | 被保険者一人当たり基礎課税（賦課）額（円） |                      |              |         |
|------|--------------------|--------------------|----------------------|--------------|---------|-----------------------|----------------------|--------------|---------|
|      |                    | 基礎課税分              | 後期高齢者<br>支援金等課税<br>分 | 介護納付金<br>課税分 | 合 計     | 基礎課税分                 | 後期高齢者<br>支援金等課税<br>分 | 介護納付金<br>課税分 | 合 計     |
| 1    | 神戸市                | 102,808            | 38,483               | 35,397       | 155,538 | 68,338                | 25,580               | 30,509       | 103,388 |
| 2    | 姫路市                | 86,396             | 33,294               | 28,127       | 131,463 | 54,096                | 20,847               | 23,835       | 82,314  |
| 3    | 尼崎市                | 90,264             | 30,873               | 29,229       | 133,630 | 60,408                | 20,662               | 25,391       | 89,430  |
| 4    | 明石市                | 96,269             | 36,770               | 27,764       | 144,320 | 61,774                | 23,594               | 23,792       | 92,607  |
| 5    | 西宮市                | 103,272            | 36,961               | 29,873       | 152,897 | 67,275                | 24,078               | 25,502       | 99,603  |
| 6    | 洲本市                | 99,460             | 39,023               | 29,831       | 151,035 | 61,120                | 23,980               | 24,394       | 92,814  |
| 7    | 芦屋市                | 117,585            | 45,337               | 37,948       | 179,632 | 76,421                | 29,466               | 32,358       | 116,748 |
| 8    | 伊丹市                | 101,807            | 34,002               | 28,935       | 147,870 | 65,135                | 21,754               | 24,862       | 94,606  |
| 9    | 相生市                | 81,126             | 30,892               | 24,138       | 120,705 | 51,737                | 19,701               | 20,727       | 76,978  |
| 10   | 豊岡市                | 76,702             | 46,408               | 31,477       | 136,650 | 46,506                | 28,138               | 26,117       | 82,852  |
| 11   | 加古川市               | 105,833            | 26,003               | 26,608       | 142,323 | 66,245                | 16,277               | 22,880       | 89,086  |
| 12   | 赤穂市                | 95,976             | 33,649               | 21,331       | 137,858 | 60,897                | 21,350               | 18,065       | 87,471  |
| 13   | 西脇市                | 97,565             | 32,900               | 31,050       | 143,338 | 61,700                | 20,806               | 26,124       | 90,647  |
| 14   | 宝塚市                | 125,158            | 34,279               | 34,377       | 173,712 | 80,675                | 22,096               | 29,320       | 111,972 |
| 15   | 三木市                | 98,369             | 34,790               | 25,992       | 143,470 | 60,729                | 21,478               | 21,973       | 88,573  |
| 16   | 高砂市                | 100,070            | 35,247               | 23,987       | 144,522 | 62,284                | 21,937               | 20,553       | 89,951  |
| 17   | 川西市                | 90,064             | 33,800               | 26,930       | 134,739 | 57,874                | 21,720               | 22,919       | 86,581  |
| 18   | 小野市                | 119,632            | 37,979               | 30,928       | 170,026 | 73,509                | 23,337               | 26,026       | 104,474 |
| 19   | 三田市                | 106,161            | 43,278               | 31,112       | 161,634 | 66,046                | 26,925               | 26,249       | 100,558 |
| 20   | 加西市                | 116,472            | 40,931               | 30,076       | 169,650 | 71,600                | 25,162               | 25,057       | 104,290 |
| 21   | 丹波篠山市              | 98,402             | 39,665               | 30,257       | 150,062 | 61,450                | 24,770               | 25,323       | 93,711  |
| 22   | 養父市                | 98,014             | 30,885               | 25,758       | 139,717 | 60,742                | 19,140               | 22,003       | 86,586  |
| 23   | 丹波市                | 107,700            | 30,791               | 28,411       | 149,903 | 67,558                | 19,314               | 23,860       | 94,031  |
| 24   | 南あわじ市              | 137,820            | 42,685               | 29,146       | 194,623 | 79,083                | 24,493               | 22,825       | 111,678 |
| 25   | 朝来市                | 97,150             | 35,480               | 30,970       | 144,995 | 61,070                | 22,303               | 26,064       | 91,146  |
| 26   | 淡路市                | 116,621            | 41,794               | 33,907       | 173,588 | 69,364                | 24,858               | 27,423       | 103,247 |
| 27   | 宍粟市                | 118,548            | 41,292               | 35,789       | 175,067 | 68,944                | 24,014               | 28,667       | 101,814 |
| 28   | 加東市                | 106,146            | 40,018               | 29,630       | 158,366 | 65,311                | 24,623               | 24,862       | 97,442  |
| 29   | たつの市               | 109,549            | 34,193               | 30,322       | 156,044 | 65,408                | 20,415               | 24,720       | 93,168  |
|      | 市<br>計<br>(神戸市を除く) | 100,059            | 34,897               | 29,283       | 147,101 | 63,521                | 22,154               | 24,869       | 93,384  |
| 30   | 猪名川町               | 364,049            | 37,805               | 30,885       | 141,774 | 55,142                | 22,734               | 25,811       | 85,253  |
| 31   | 多可町                | 270,672            | 37,432               | 32,530       | 149,738 | 61,910                | 23,348               | 27,354       | 93,398  |
| 32   | 稲美町                | 512,687            | 27,937               | 26,507       | 153,924 | 70,891                | 17,117               | 22,457       | 94,308  |
| 33   | 播磨町                | 492,079            | 26,971               | 25,786       | 144,004 | 66,904                | 16,864               | 22,330       | 90,044  |
| 34   | 市川町                | 157,045            | 34,509               | 30,313       | 133,669 | 52,913                | 21,126               | 25,195       | 81,832  |
| 35   | 福崎町                | 232,763            | 40,554               | 32,303       | 147,014 | 59,167                | 25,194               | 27,020       | 91,332  |
| 36   | 神河町                | 139,893            | 40,655               | 28,146       | 143,893 | 55,957                | 24,669               | 23,816       | 87,314  |
| 37   | 太子町                | 415,831            | 34,226               | 32,519       | 145,807 | 60,467                | 20,938               | 27,301       | 89,198  |
| 38   | 上郡町                | 211,911            | 34,310               | 25,362       | 136,060 | 58,329                | 21,769               | 21,711       | 86,325  |
| 39   | 佐用町                | 253,842            | 30,037               | 27,563       | 144,513 | 64,264                | 18,630               | 23,193       | 89,635  |
| 40   | 香美町                | 196,457            | 37,632               | 36,730       | 130,619 | 45,225                | 22,220               | 29,659       | 77,127  |
| 41   | 新温泉町               | 206,216            | 13,008               | 39,143       | 129,987 | 61,356                | 7,985                | 31,948       | 79,787  |
|      | 町<br>計             | 98,403             | 32,583               | 30,379       | 143,047 | 60,451                | 20,016               | 25,517       | 87,877  |
|      | 県<br>計             | 100,776            | 35,825               | 31,068       | 149,350 | 64,715                | 23,006               | 26,481       | 95,908  |

(注) 「市町村税課税状況等の調（国民健康保険税関係）（第1表、第2表）」による。

第36表 市町別賦課方法等の状況（令和元年度）

1 基礎課税分

| 市町番号 | 区 分<br>市町名 | 税・料の別 | 基礎課税（賦課）総額に対する割合 |                 |          |                 |                 |          | 税（料）率及び課税（賦課）方法 |            |          |            |            |            | 課 税<br>限 度 額<br>（円） |         |
|------|------------|-------|------------------|-----------------|----------|-----------------|-----------------|----------|-----------------|------------|----------|------------|------------|------------|---------------------|---------|
|      |            |       | 応 能 割            |                 |          | 応 益 割           |                 |          | 所 得 割           |            | 資 産 割    |            | 均等割<br>（円） | 平等割<br>（円） |                     |         |
|      |            |       | 所得<br>割額<br>（%）  | 資産<br>割額<br>（%） | 計<br>（%） | 均等<br>割額<br>（%） | 平等<br>割額<br>（%） | 計<br>（%） | 方式<br>※         | 税 率<br>（%） | 方式<br>※※ | 税 率<br>（%） |            | 特定世帯以外     |                     | 特定世帯    |
|      |            |       |                  |                 |          |                 |                 |          |                 |            |          |            |            |            |                     |         |
| 1    | 神 戸 市      | 料     | 56               | 0               | 56       | 31              | 13              | 44       | 1               | 8.17       | 3        | 0.00       | 33,700     | 24,040     | 12,020              | 610,000 |
| 2    | 姫 路 市      | 料     | 46               | 0               | 46       | 38              | 16              | 54       | 1               | 6.60       | 3        | 0.00       | 24,760     | 16,430     | 8,215               | 610,000 |
| 3    | 尼 崎 市      | 料     | 47               | 0               | 47       | 37              | 16              | 53       | 1               | 7.92       | 3        | 0.00       | 26,256     | 17,796     | 8,898               | 610,000 |
| 4    | 明 石 市      | 料     | 48               | 0               | 48       | 36              | 16              | 52       | 1               | 6.84       | 3        | 0.00       | 27,100     | 19,220     | 9,610               | 580,000 |
| 5    | 西 宮 市      | 料     | 50               | 0               | 50       | 35              | 15              | 50       | 1               | 6.72       | 3        | 0.00       | 28,200     | 19,200     | 9,600               | 610,000 |
| 6    | 洲 本 市      | 料     | 51               | 0               | 51       | 34              | 15              | 49       | 1               | 7.00       | 3        | 0.00       | 22,100     | 16,200     | 8,100               | 610,000 |
| 7    | 芦 屋 市      | 料     | 53               | 0               | 53       | 33              | 14              | 47       | 1               | 6.30       | 3        | 0.00       | 30,000     | 20,520     | 10,260              | 610,000 |
| 8    | 伊 丹 市      | 税     | 49               | 0               | 49       | 33              | 18              | 51       | 1               | 7.89       | 3        | 0.00       | 25,200     | 22,000     | 11,000              | 610,000 |
| 9    | 相 生 市      | 税     | 48               | 0               | 48       | 37              | 15              | 52       | 1               | 6.41       | 3        | 0.00       | 26,000     | 17,600     | 8,800               | 610,000 |
| 10   | 豊 岡 市      | 税     | 45               | 5               | 50       | 35              | 15              | 50       | 1               | 4.70       | 2        | 10.71      | 18,600     | 14,100     | 7,050               | 610,000 |
| 11   | 加 古 川 市    | 料     | 50               | 0               | 50       | 33              | 17              | 50       | 1               | 7.80       | 3        | 0.00       | 25,600     | 22,800     | 11,400              | 610,000 |
| 12   | 赤 穂 市      | 税     | 48               | 0               | 48       | 36              | 16              | 52       | 1               | 7.69       | 3        | 0.00       | 26,800     | 19,000     | 9,500               | 580,000 |
| 13   | 西 脇 市      | 税     | 56               | 0               | 56       | 31              | 13              | 44       | 1               | 6.93       | 3        | 0.00       | 27,200     | 19,200     | 9,600               | 610,000 |
| 14   | 宝 塚 市      | 税     | 50               | 0               | 50       | 34              | 16              | 50       | 1               | 8.40       | 3        | 0.00       | 31,600     | 23,900     | 11,950              | 610,000 |
| 15   | 三 木 市      | 税     | 49               | 0               | 49       | 35              | 16              | 51       | 1               | 6.50       | 3        | 0.00       | 25,000     | 20,000     | 10,000              | 610,000 |
| 16   | 高 砂 市      | 料     | 46               | 0               | 46       | 38              | 16              | 54       | 1               | 7.07       | 3        | 0.00       | 30,252     | 21,271     | 10,636              | 610,000 |
| 17   | 川 西 市      | 税     | 57               | 0               | 57       | 30              | 13              | 43       | 1               | 6.72       | 3        | 0.00       | 26,800     | 20,600     | 10,300              | 610,000 |
| 18   | 小 野 市      | 税     | 51               | 0               | 51       | 31              | 18              | 49       | 1               | 8.30       | 3        | 0.00       | 26,600     | 25,500     | 12,750              | 610,000 |
| 19   | 三 田 市      | 税     | 49               | 0               | 49       | 34              | 17              | 51       | 1               | 6.15       | 3        | 0.00       | 25,600     | 20,400     | 10,200              | 610,000 |
| 20   | 加 西 市      | 税     | 53               | 0               | 53       | 30              | 17              | 47       | 1               | 7.70       | 3        | 0.00       | 27,000     | 26,000     | 13,000              | 610,000 |
| 21   | 丹波篠山市      | 税     | 50               | 0               | 50       | 35              | 15              | 50       | 1               | 7.38       | 3        | 0.00       | 24,720     | 18,120     | 9,060               | 610,000 |
| 22   | 養 父 市      | 税     | 48               | 2               | 50       | 34              | 16              | 50       | 1               | 6.68       | 2        | 14.45      | 23,800     | 18,200     | 9,100               | 610,000 |
| 23   | 丹 波 市      | 税     | 60               | 0               | 60       | 27              | 12              | 39       | 1               | 8.15       | 3        | 0.00       | 26,300     | 20,400     | 10,200              | 610,000 |
| 24   | 南あわじ市      | 税     | 57               | 6               | 63       | 25              | 12              | 37       | 1               | 7.70       | 2        | 18.00      | 26,500     | 24,600     | 12,300              | 610,000 |
| 25   | 朝 来 市      | 税     | 48               | 2               | 50       | 32              | 18              | 50       | 1               | 6.60       | 2        | 12.30      | 23,600     | 20,400     | 10,200              | 610,000 |
| 26   | 淡 路 市      | 税     | 56               | 0               | 56       | 29              | 15              | 44       | 1               | 7.30       | 3        | 0.00       | 25,300     | 22,100     | 11,050              | 610,000 |
| 27   | 宍 粟 市      | 税     | 50               | 2               | 52       | 32              | 16              | 48       | 1               | 6.20       | 2        | 9.70       | 26,000     | 23,400     | 11,700              | 610,000 |
| 28   | 加 東 市      | 税     | 48               | 0               | 48       | 35              | 17              | 52       | 1               | 6.64       | 3        | 0.00       | 26,600     | 21,500     | 10,750              | 610,000 |
| 29   | た つ の 市    | 税     | 57               | 2               | 59       | 28              | 13              | 41       | 1               | 7.07       | 2        | 8.00       | 26,700     | 22,800     | 11,400              | 610,000 |
| 30   | 猪 名 川 町    | 税     | 57               | 0               | 57       | 30              | 13              | 43       | 1               | 5.40       | 3        | 0.00       | 22,000     | 17,100     | 8,550               | 610,000 |
| 31   | 多 可 町      | 税     | 59               | 0               | 59       | 29              | 12              | 41       | 1               | 6.06       | 3        | 0.00       | 23,500     | 16,700     | 8,350               | 610,000 |
| 32   | 稲 美 町      | 税     | 59               | 0               | 59       | 28              | 13              | 41       | 1               | 7.90       | 3        | 0.00       | 27,500     | 22,000     | 11,000              | 610,000 |
| 33   | 播 磨 町      | 税     | 49               | 0               | 49       | 34              | 17              | 51       | 1               | 7.90       | 3        | 0.00       | 27,600     | 22,800     | 11,400              | 610,000 |
| 34   | 市 川 町      | 税     | 45               | 0               | 45       | 37              | 18              | 55       | 1               | 6.00       | 3        | 0.00       | 23,800     | 20,000     | 10,000              | 610,000 |
| 35   | 福 崎 町      | 税     | 52               | 0               | 52       | 33              | 15              | 48       | 1               | 6.30       | 3        | 0.00       | 23,500     | 17,000     | 8,500               | 610,000 |
| 36   | 神 河 町      | 税     | 51               | 0               | 51       | 34              | 15              | 49       | 1               | 6.44       | 3        | 0.00       | 21,900     | 16,500     | 8,250               | 610,000 |
| 37   | 太 子 町      | 税     | 58               | 0               | 58       | 29              | 13              | 42       | 1               | 7.13       | 3        | 0.00       | 24,600     | 19,200     | 9,600               | 610,000 |
| 38   | 上 郡 町      | 税     | 46               | 0               | 46       | 38              | 16              | 54       | 1               | 6.95       | 3        | 0.00       | 25,500     | 18,500     | 9,250               | 610,000 |
| 39   | 佐 用 町      | 税     | 44               | 5               | 49       | 36              | 15              | 51       | 1               | 7.10       | 2        | 12.50      | 27,600     | 19,200     | 9,600               | 610,000 |
| 40   | 香 美 町      | 税     | 52               | 0               | 52       | 33              | 15              | 48       | 1               | 5.05       | 3        | 0.00       | 17,560     | 13,840     | 6,920               | 610,000 |
| 41   | 新 温 泉 町    | 税     | 51               | 0               | 51       | 34              | 15              | 49       | 1               | 7.48       | 3        | 0.00       | 23,200     | 17,400     | 8,700               | 610,000 |

（注1）※ 所得割総額のおん分の基礎は以下による。

- 1 法第703条の4第6項の総所得金額等（旧ただし書方式）
- 2 法第703条の4第8項の総所得金額等（旧本文方式）
- 3 市町村民税の所得割額
- 4 市・県民税額

（注2）※※ 資産割総額のおん分の基礎は以下による。

- 1 固定資産税額
- 2 固定資産税額のうち土地及び家屋に係る税額
- 3 資産割を課税していない。

（注3）「市町村税課税状況等の調（国民健康保険税関係）（第7表）」による。

2 後期高齢者支援金等課税分

| 市町番号 | 区 分<br>市 町 名 | 税・料の別 | 後期高齢者支援金等課税（賦課）総額に対する割合 |          |       |          |          |       | 税（料）率及び課税（賦課）方法 |         |       |         |         |         |       | 課 税 限 度 額<br>(円) |
|------|--------------|-------|-------------------------|----------|-------|----------|----------|-------|-----------------|---------|-------|---------|---------|---------|-------|------------------|
|      |              |       | 応 能 割                   |          |       | 応 益 割    |          |       | 所 得 割           |         | 資 産 割 |         | 均 等 割   |         |       |                  |
|      |              |       | 所得割額 (%)                | 資産割額 (%) | 計 (%) | 均等割額 (%) | 平等割額 (%) | 計 (%) | 方式 ※            | 税 率 (%) | 方式 ※※ | 税 率 (%) | 均等割 (円) | 平等割 (円) |       |                  |
|      |              |       |                         |          |       |          |          |       |                 |         |       |         |         | 特定世帯以外  | 特定世帯  |                  |
| 1    | 神戸市          | 料     | 56                      | 0        | 56    | 31       | 13       | 44    | 1               | 3.11    | 3     | 0.00    | 11,670  | 8,110   | 4,055 | 190,000          |
| 2    | 姫路市          | 料     | 46                      | 0        | 46    | 38       | 16       | 54    | 1               | 2.60    | 3     | 0.00    | 9,500   | 6,400   | 3,200 | 190,000          |
| 3    | 尼崎市          | 料     | 47                      | 0        | 47    | 37       | 16       | 53    | 1               | 2.76    | 3     | 0.00    | 8,880   | 6,096   | 3,048 | 190,000          |
| 4    | 明石市          | 料     | 46                      | 0        | 46    | 37       | 17       | 54    | 1               | 2.60    | 3     | 0.00    | 10,430  | 7,860   | 3,930 | 190,000          |
| 5    | 西宮市          | 料     | 50                      | 0        | 50    | 35       | 15       | 50    | 1               | 2.46    | 3     | 0.00    | 9,600   | 6,720   | 3,360 | 190,000          |
| 6    | 洲本市          | 税     | 49                      | 0        | 49    | 33       | 18       | 51    | 1               | 2.80    | 3     | 0.00    | 9,300   | 8,900   | 4,450 | 190,000          |
| 7    | 芦屋市          | 料     | 52                      | 0        | 52    | 34       | 14       | 48    | 1               | 2.60    | 3     | 0.00    | 11,640  | 7,920   | 3,960 | 190,000          |
| 8    | 伊丹市          | 税     | 45                      | 0        | 45    | 37       | 18       | 55    | 1               | 2.47    | 3     | 0.00    | 9,500   | 7,400   | 3,700 | 190,000          |
| 9    | 相生市          | 税     | 47                      | 0        | 47    | 36       | 17       | 53    | 1               | 2.45    | 3     | 0.00    | 9,000   | 6,900   | 3,450 | 190,000          |
| 10   | 豊岡市          | 税     | 44                      | 6        | 50    | 35       | 15       | 50    | 1               | 3.10    | 2     | 6.90    | 11,200  | 8,500   | 4,250 | 190,000          |
| 11   | 加古川市         | 料     | 48                      | 0        | 48    | 35       | 17       | 52    | 1               | 1.80    | 3     | 0.00    | 6,800   | 5,400   | 2,700 | 190,000          |
| 12   | 赤穂市          | 税     | 49                      | 0        | 49    | 36       | 15       | 51    | 1               | 2.69    | 3     | 0.00    | 9,400   | 6,700   | 3,350 | 190,000          |
| 13   | 西脇市          | 税     | 55                      | 0        | 55    | 32       | 13       | 45    | 1               | 2.33    | 3     | 0.00    | 9,500   | 6,700   | 3,350 | 190,000          |
| 14   | 宝塚市          | 税     | 51                      | 0        | 51    | 35       | 14       | 49    | 1               | 2.20    | 3     | 0.00    | 8,900   | 6,200   | 3,100 | 190,000          |
| 15   | 三木市          | 税     | 48                      | 0        | 48    | 36       | 16       | 52    | 1               | 2.30    | 3     | 0.00    | 9,000   | 7,000   | 3,500 | 190,000          |
| 16   | 高砂市          | 料     | 46                      | 0        | 46    | 38       | 16       | 54    | 1               | 2.50    | 3     | 0.00    | 10,094  | 7,097   | 3,549 | 190,000          |
| 17   | 川西市          | 税     | 50                      | 0        | 50    | 34       | 16       | 50    | 1               | 2.67    | 3     | 0.00    | 10,200  | 8,000   | 4,000 | 190,000          |
| 18   | 小野市          | 税     | 51                      | 0        | 51    | 31       | 18       | 49    | 1               | 2.60    | 3     | 0.00    | 8,400   | 8,400   | 4,200 | 190,000          |
| 19   | 三田市          | 税     | 48                      | 0        | 48    | 36       | 16       | 52    | 1               | 2.50    | 3     | 0.00    | 10,900  | 8,000   | 4,000 | 190,000          |
| 20   | 加西市          | 税     | 54                      | 0        | 54    | 30       | 16       | 46    | 1               | 2.90    | 3     | 0.00    | 9,000   | 8,000   | 4,000 | 190,000          |
| 21   | 丹波篠山市        | 税     | 51                      | 0        | 51    | 34       | 15       | 49    | 1               | 3.04    | 3     | 0.00    | 9,840   | 7,320   | 3,660 | 190,000          |
| 22   | 養父市          | 税     | 45                      | 5        | 50    | 35       | 15       | 50    | 1               | 2.08    | 2     | 4.60    | 7,600   | 5,700   | 2,850 | 190,000          |
| 23   | 丹波市          | 税     | 60                      | 0        | 60    | 28       | 12       | 40    | 1               | 2.30    | 3     | 0.00    | 7,500   | 5,500   | 2,750 | 190,000          |
| 24   | 南あわじ市        | 税     | 60                      | 7        | 67    | 22       | 11       | 33    | 1               | 2.52    | 2     | 6.00    | 7,400   | 6,600   | 3,300 | 190,000          |
| 25   | 朝来市          | 税     | 45                      | 5        | 50    | 32       | 18       | 50    | 1               | 2.40    | 2     | 4.50    | 8,600   | 7,600   | 3,800 | 190,000          |
| 26   | 淡路市          | 税     | 61                      | 0        | 61    | 26       | 12       | 38    | 1               | 2.70    | 3     | 0.00    | 9,100   | 7,600   | 3,800 | 190,000          |
| 27   | 穴栗市          | 税     | 48                      | 3        | 51    | 33       | 16       | 49    | 1               | 2.22    | 2     | 3.00    | 9,000   | 8,200   | 4,100 | 190,000          |
| 28   | 加東市          | 税     | 49                      | 0        | 49    | 35       | 16       | 51    | 1               | 2.62    | 3     | 0.00    | 9,900   | 7,600   | 3,800 | 190,000          |
| 29   | たつの市         | 税     | 56                      | 3        | 59    | 29       | 12       | 41    | 1               | 2.26    | 2     | 2.00    | 8,300   | 6,700   | 3,350 | 190,000          |
| 30   | 猪名川町         | 税     | 57                      | 0        | 57    | 30       | 13       | 43    | 1               | 2.28    | 3     | 0.00    | 9,100   | 7,100   | 3,550 | 190,000          |
| 31   | 多可町          | 税     | 57                      | 0        | 57    | 30       | 13       | 43    | 1               | 2.30    | 3     | 0.00    | 9,500   | 7,100   | 3,550 | 190,000          |
| 32   | 稲美町          | 税     | 60                      | 0        | 60    | 30       | 10       | 40    | 1               | 1.90    | 3     | 0.00    | 7,000   | 4,100   | 2,050 | 190,000          |
| 33   | 播磨町          | 税     | 50                      | 0        | 50    | 34       | 16       | 50    | 1               | 2.00    | 3     | 0.00    | 6,800   | 5,400   | 2,700 | 190,000          |
| 34   | 市川町          | 税     | 47                      | 0        | 47    | 37       | 16       | 53    | 1               | 2.50    | 3     | 0.00    | 9,500   | 7,200   | 3,600 | 190,000          |
| 35   | 福崎町          | 税     | 52                      | 0        | 52    | 34       | 14       | 48    | 1               | 2.70    | 3     | 0.00    | 10,500  | 7,400   | 3,700 | 190,000          |
| 36   | 神河町          | 税     | 51                      | 0        | 51    | 34       | 15       | 49    | 1               | 2.90    | 3     | 0.00    | 9,700   | 7,300   | 3,650 | 190,000          |
| 37   | 太子町          | 税     | 57                      | 0        | 57    | 30       | 13       | 43    | 1               | 2.48    | 3     | 0.00    | 8,600   | 6,600   | 3,300 | 190,000          |
| 38   | 上郡町          | 税     | 48                      | 0        | 48    | 36       | 16       | 52    | 1               | 2.65    | 3     | 0.00    | 9,300   | 7,000   | 3,500 | 190,000          |
| 39   | 佐用町          | 税     | 46                      | 3        | 49    | 35       | 16       | 51    | 1               | 2.10    | 2     | 2.50    | 7,800   | 6,000   | 3,000 | 190,000          |
| 40   | 香美町          | 税     | 53                      | 0        | 53    | 32       | 15       | 47    | 1               | 2.58    | 3     | 0.00    | 8,670   | 7,000   | 3,500 | 190,000          |
| 41   | 新温泉町         | 税     | 51                      | 0        | 51    | 34       | 15       | 49    | 1               | 0.92    | 3     | 0.00    | 3,300   | 2,500   | 1,250 | 190,000          |

(注1) ※ 所得割総額のおん分の基礎は以下による。

- 1 法第703条の4第6項の総所得金額等(旧ただし書方式)
- 2 法第703条の4第8項の総所得金額等(旧本文方式)
- 3 市町村民税の所得割額
- 4 市・県民税額

(注2) ※※ 資産割総額のおん分の基礎は以下による。

- 1 固定資産税額
- 2 固定資産税額のうち土地及び家屋に係る税額
- 3 資産割を課税していない。

(注3) 「市町村税課税状況等の調(国民健康保険税関係)(第7表)」による。

3 介護納付金課税分

| 市町<br>番号 | 区 分<br>市 町 名 | 税・<br>料の<br>別 | 介護納付金課税（賦課）総額に対する割合 |                 |          |                 |                 |          | 税（料）率及び課税（賦課）方法 |            |          |            |            |            | 課 税<br>限 度 額<br>(円) |
|----------|--------------|---------------|---------------------|-----------------|----------|-----------------|-----------------|----------|-----------------|------------|----------|------------|------------|------------|---------------------|
|          |              |               | 応能割                 |                 |          | 応益割             |                 |          | 所得割             |            | 資産割      |            | 均等割<br>(円) | 平等割<br>(円) |                     |
|          |              |               | 所得<br>割額<br>(%)     | 資産<br>割額<br>(%) | 計<br>(%) | 均等<br>割額<br>(%) | 平等<br>割額<br>(%) | 計<br>(%) | 方式<br>※         | 税 率<br>(%) | 方式<br>※※ | 税 率<br>(%) |            |            |                     |
| 1        | 神戸市          | 料             | 54                  | 0               | 54       | 33              | 13              | 46       | 1               | 3.41       | 3        | 0.00       | 15,600     | 7,050      | 160,000             |
| 2        | 姫路市          | 料             | 44                  | 0               | 44       | 39              | 17              | 56       | 1               | 2.50       | 3        | 0.00       | 11,030     | 5,680      | 160,000             |
| 3        | 尼崎市          | 料             | 47                  | 0               | 47       | 37              | 16              | 53       | 1               | 3.00       | 3        | 0.00       | 11,124     | 5,568      | 160,000             |
| 4        | 明石市          | 料             | 45                  | 0               | 45       | 39              | 16              | 55       | 1               | 2.28       | 3        | 0.00       | 11,300     | 5,500      | 160,000             |
| 5        | 西宮市          | 料             | 50                  | 0               | 50       | 35              | 15              | 50       | 1               | 2.16       | 3        | 0.00       | 11,040     | 5,280      | 160,000             |
| 6        | 洲本市          | 税             | 50                  | 0               | 50       | 32              | 18              | 50       | 1               | 2.30       | 3        | 0.00       | 9,400      | 6,500      | 160,000             |
| 7        | 芦屋市          | 料             | 52                  | 0               | 52       | 34              | 14              | 48       | 1               | 2.60       | 3        | 0.00       | 13,200     | 6,360      | 160,000             |
| 8        | 伊丹市          | 税             | 36                  | 0               | 36       | 38              | 26              | 64       | 1               | 2.09       | 3        | 0.00       | 11,800     | 9,300      | 160,000             |
| 9        | 相生市          | 税             | 51                  | 0               | 51       | 35              | 14              | 49       | 1               | 2.35       | 3        | 0.00       | 9,500      | 4,400      | 160,000             |
| 10       | 豊岡市          | 税             | 44                  | 6               | 50       | 35              | 15              | 50       | 1               | 2.16       | 2        | 6.89       | 10,400     | 5,400      | 160,000             |
| 11       | 加古川市         | 料             | 48                  | 0               | 48       | 35              | 17              | 52       | 1               | 2.40       | 3        | 0.00       | 9,500      | 5,400      | 160,000             |
| 12       | 赤穂市          | 税             | 49                  | 0               | 49       | 36              | 15              | 51       | 1               | 1.92       | 3        | 0.00       | 7,800      | 4,000      | 160,000             |
| 13       | 西脇市          | 税             | 55                  | 0               | 55       | 33              | 13              | 46       | 1               | 2.30       | 3        | 0.00       | 12,000     | 5,600      | 160,000             |
| 14       | 宝塚市          | 税             | 49                  | 0               | 49       | 35              | 16              | 51       | 1               | 2.70       | 3        | 0.00       | 12,100     | 6,200      | 160,000             |
| 15       | 三木市          | 税             | 49                  | 0               | 49       | 31              | 20              | 51       | 1               | 2.00       | 3        | 0.00       | 8,000      | 6,000      | 160,000             |
| 16       | 高砂市          | 料             | 41                  | 0               | 41       | 41              | 18              | 59       | 1               | 2.10       | 3        | 0.00       | 10,946     | 5,128      | 160,000             |
| 17       | 川西市          | 税             | 49                  | 0               | 49       | 36              | 15              | 51       | 1               | 2.62       | 3        | 0.00       | 11,600     | 6,000      | 160,000             |
| 18       | 小野市          | 税             | 51                  | 0               | 51       | 31              | 18              | 49       | 1               | 2.40       | 3        | 0.00       | 9,400      | 6,300      | 160,000             |
| 19       | 三田市          | 税             | 47                  | 0               | 47       | 37              | 16              | 53       | 1               | 2.35       | 3        | 0.00       | 11,000     | 5,600      | 160,000             |
| 20       | 加西市          | 税             | 51                  | 0               | 51       | 33              | 16              | 49       | 1               | 2.30       | 3        | 0.00       | 10,000     | 6,000      | 160,000             |
| 21       | 丹波篠山市        | 税             | 51                  | 0               | 51       | 35              | 14              | 49       | 1               | 2.77       | 3        | 0.00       | 10,320     | 4,920      | 160,000             |
| 22       | 養父市          | 税             | 46                  | 5               | 51       | 34              | 15              | 49       | 1               | 1.95       | 2        | 5.65       | 8,600      | 4,300      | 160,000             |
| 23       | 丹波市          | 税             | 57                  | 0               | 57       | 30              | 13              | 43       | 1               | 2.20       | 3        | 0.00       | 9,900      | 5,100      | 160,000             |
| 24       | 南あわじ市        | 税             | 59                  | 4               | 63       | 27              | 10              | 37       | 1               | 1.70       | 2        | 3.00       | 8,000      | 4,100      | 160,000             |
| 25       | 朝来市          | 税             | 45                  | 5               | 50       | 32              | 18              | 50       | 1               | 2.30       | 2        | 6.20       | 10,100     | 6,500      | 160,000             |
| 26       | 淡路市          | 税             | 60                  | 0               | 60       | 26              | 13              | 39       | 1               | 2.00       | 3        | 0.00       | 9,800      | 6,200      | 160,000             |
| 27       | 宍粟市          | 税             | 46                  | 3               | 49       | 35              | 16              | 51       | 1               | 1.68       | 2        | 3.10       | 11,400     | 6,300      | 160,000             |
| 28       | 加東市          | 税             | 48                  | 0               | 48       | 35              | 17              | 52       | 1               | 2.10       | 3        | 0.00       | 10,200     | 6,000      | 160,000             |
| 29       | たつの市         | 税             | 54                  | 2               | 56       | 31              | 13              | 44       | 1               | 2.30       | 2        | 1.73       | 10,800     | 5,800      | 160,000             |
| 30       | 猪名川町         | 税             | 57                  | 0               | 57       | 30              | 13              | 43       | 1               | 2.45       | 3        | 0.00       | 10,600     | 5,500      | 160,000             |
| 31       | 多可町          | 税             | 55                  | 0               | 55       | 31              | 14              | 45       | 1               | 1.93       | 3        | 0.00       | 11,300     | 5,900      | 160,000             |
| 32       | 稲美町          | 税             | 60                  | 0               | 60       | 29              | 11              | 40       | 1               | 2.30       | 3        | 0.00       | 9,000      | 4,000      | 160,000             |
| 33       | 播磨町          | 税             | 52                  | 0               | 52       | 34              | 14              | 48       | 1               | 2.40       | 3        | 0.00       | 9,000      | 4,500      | 160,000             |
| 34       | 市川町          | 税             | 49                  | 0               | 49       | 34              | 17              | 51       | 1               | 2.70       | 3        | 0.00       | 10,800     | 6,600      | 160,000             |
| 35       | 福崎町          | 税             | 57                  | 0               | 57       | 30              | 13              | 43       | 1               | 2.60       | 3        | 0.00       | 9,800      | 5,100      | 160,000             |
| 36       | 神河町          | 税             | 51                  | 0               | 51       | 34              | 15              | 49       | 1               | 2.39       | 3        | 0.00       | 9,300      | 4,700      | 160,000             |
| 37       | 太子町          | 税             | 57                  | 0               | 57       | 30              | 13              | 43       | 1               | 2.95       | 3        | 0.00       | 11,400     | 6,000      | 160,000             |
| 38       | 上郡町          | 税             | 47                  | 0               | 47       | 35              | 18              | 53       | 1               | 2.50       | 3        | 0.00       | 9,300      | 5,500      | 160,000             |
| 39       | 佐用町          | 税             | 46                  | 3               | 49       | 36              | 15              | 51       | 1               | 2.20       | 2        | 3.70       | 9,600      | 4,800      | 160,000             |
| 40       | 香美町          | 税             | 54                  | 0               | 54       | 32              | 14              | 46       | 1               | 2.58       | 3        | 0.00       | 11,580     | 6,180      | 160,000             |
| 41       | 新温泉町         | 税             | 52                  | 0               | 52       | 34              | 14              | 48       | 1               | 2.91       | 3        | 0.00       | 14,600     | 7,700      | 160,000             |

(注1) ※ 所得割総額のおん分の基礎は以下による。  
 1 法第703条の4第21項の総所得金額等(旧ただし書方式)  
 2 法第703条の4第22項の総所得金額等(旧本文方式)  
 3 市町村民税の所得割額  
 4 市・県民税額

(注2) ※※ 資産割総額のおん分の基礎は以下による。  
 1 固定資産税額  
 2 固定資産税額のうち土地及び家屋に係る税額  
 3 資産割を課税していない。

(注3) 「市町村税課税状況等の調(国民健康保険税関係)(第7表)」による。

第37表 市町別給付の状況（令和元年度）

| 市町番号 | 区 分<br>市 町 名       | 療 養 諸 費 （千円） |         |             |     | 老人医療給付<br>対 象 者 | 一人当たり療養諸費 （円） |         |        |   |
|------|--------------------|--------------|---------|-------------|-----|-----------------|---------------|---------|--------|---|
|      |                    | 一般分          |         |             |     |                 | 一般分           |         |        |   |
|      |                    | 一<br>保       | 般<br>險  | 被<br>者      | 計   |                 | 一<br>保        | 般<br>險  | 被<br>者 | 計 |
| J    | K                  | L            | M       | J/F         | K/G | L/H             | M/I           |         |        |   |
| 1    | 神 戸 市              | 106,230,450  | 64,038  | 106,294,488 | —   | 328,841         | 149,972       | 328,605 | —      |   |
| 2    | 姫 路 市              | 36,725,223   | 26,788  | 36,752,011  | —   | 328,253         | 177,404       | 328,049 | —      |   |
| 3    | 尼 崎 市              | 32,340,646   | 39,382  | 32,380,028  | —   | 334,405         | 339,500       | 334,411 | —      |   |
| 4    | 明 石 市              | 20,000,951   | 23,161  | 20,024,112  | —   | 340,008         | 231,610       | 339,824 | —      |   |
| 5    | 西 宮 市              | 28,929,090   | 22,098  | 28,951,188  | —   | 328,251         | 184,150       | 328,055 | —      |   |
| 6    | 洲 本 市              | 3,639,907    | 10,575  | 3,650,482   | —   | 332,472         | 528,750       | 332,830 | —      |   |
| 7    | 芦 屋 市              | 6,245,914    | 4,247   | 6,250,161   | —   | 323,572         | 141,567       | 323,290 | —      |   |
| 8    | 伊 丹 市              | 12,889,093   | 10,782  | 12,899,875  | —   | 324,785         | 239,600       | 324,689 | —      |   |
| 9    | 相 生 市              | 2,641,440    | 432     | 2,641,872   | —   | 387,138         | 48,000        | 386,691 | —      |   |
| 10   | 豊 岡 市              | 5,950,083    | 9,888   | 5,959,971   | —   | 316,376         | 229,953       | 316,179 | —      |   |
| 11   | 加 古 川 市            | 18,996,851   | 15,187  | 19,012,038  | —   | 338,094         | 180,798       | 337,860 | —      |   |
| 12   | 赤 穂 市              | 3,755,499    | 2,296   | 3,757,795   | —   | 377,817         | 120,842       | 377,327 | —      |   |
| 13   | 西 脇 市              | 3,081,970    | 2,592   | 3,084,562   | —   | 367,207         | 123,429       | 366,599 | —      |   |
| 14   | 宝 塚 市              | 14,619,911   | 18,563  | 14,638,474  | —   | 322,657         | 277,060       | 322,590 | —      |   |
| 15   | 三 木 市              | 6,602,160    | 3,385   | 6,605,545   | —   | 359,771         | 141,042       | 359,485 | —      |   |
| 16   | 高 砂 市              | 6,751,861    | 6,762   | 6,758,623   | —   | 340,642         | 241,500       | 340,502 | —      |   |
| 17   | 川 西 市              | 10,602,609   | 5,078   | 10,607,687  | —   | 330,392         | 137,243       | 330,170 | —      |   |
| 18   | 小 野 市              | 3,640,620    | 4,812   | 3,645,432   | —   | 361,711         | 160,400       | 361,113 | —      |   |
| 19   | 三 田 市              | 6,745,294    | 5,114   | 6,750,408   | —   | 336,323         | 124,732       | 335,891 | —      |   |
| 20   | 加 西 市              | 3,439,763    | 3,662   | 3,443,425   | —   | 356,304         | 96,368        | 355,285 | —      |   |
| 21   | 丹波篠山市              | 3,138,993    | 2,745   | 3,141,738   | —   | 334,327         | 124,773       | 333,837 | —      |   |
| 22   | 養 父 市              | 2,090,248    | 2,829   | 2,093,077   | —   | 387,370         | 97,552        | 385,821 | —      |   |
| 23   | 丹 波 市              | 4,833,496    | 5,606   | 4,839,102   | —   | 358,541         | 127,409       | 357,789 | —      |   |
| 24   | 南あわじ市              | 4,526,782    | 4,404   | 4,531,186   | —   | 337,065         | 151,862       | 336,666 | —      |   |
| 25   | 朝 来 市              | 2,349,380    | 1,653   | 2,351,033   | —   | 351,388         | 68,875        | 350,377 | —      |   |
| 26   | 淡 路 市              | 3,985,564    | 8,944   | 3,994,508   | —   | 326,980         | 308,414       | 326,936 | —      |   |
| 27   | 宍 粟 市              | 2,901,943    | 6,064   | 2,908,007   | —   | 322,045         | 336,889       | 322,074 | —      |   |
| 28   | 加 東 市              | 2,720,029    | 2,932   | 2,722,961   | —   | 355,559         | 112,769       | 354,737 | —      |   |
| 29   | た つ の 市            | 5,818,827    | 2,443   | 5,821,270   | —   | 335,921         | 64,289        | 335,327 | —      |   |
|      | 市<br>計<br>(神戸市を除く) | 259,964,147  | 252,424 | 260,216,571 | —   | 335,205         | 196,899       | 334,977 | —      |   |
| 30   | 猪 名 川 町            | 2,146,074    | 537     | 2,146,611   | —   | 325,557         | 53,700        | 325,146 | —      |   |
| 31   | 多 可 町              | 1,584,015    | 3,118   | 1,587,133   | —   | 363,556         | 207,867       | 363,022 | —      |   |
| 32   | 稲 美 町              | 2,747,615    | 2,358   | 2,749,973   | —   | 380,820         | 138,706       | 380,251 | —      |   |
| 33   | 播 磨 町              | 2,517,670    | 813     | 2,518,483   | —   | 342,680         | 101,625       | 342,418 | —      |   |
| 34   | 市 川 町              | 1,011,547    | 3,607   | 1,015,154   | —   | 342,086         | 327,909       | 342,033 | —      |   |
| 35   | 福 崎 町              | 1,374,511    | 618     | 1,375,129   | —   | 350,641         | 44,143        | 349,550 | —      |   |
| 36   | 神 河 町              | 958,770      | 668     | 959,438     | —   | 384,894         | 74,222        | 383,775 | —      |   |
| 37   | 太 子 町              | 2,292,071    | 8,587   | 2,300,658   | —   | 334,072         | 536,688       | 334,544 | —      |   |
| 38   | 上 郡 町              | 1,566,096    | 841     | 1,566,937   | —   | 432,384         | 76,455        | 431,307 | —      |   |
| 39   | 佐 用 町              | 1,460,923    | 3,154   | 1,464,077   | —   | 370,605         | 394,250       | 370,652 | —      |   |
| 40   | 香 美 町              | 1,356,652    | 1,620   | 1,358,272   | —   | 313,459         | 101,250       | 312,678 | —      |   |
| 41   | 新 温 泉 町            | 1,059,366    | 20,933  | 1,080,299   | —   | 317,842         | 747,607       | 321,422 | —      |   |
|      | 町<br>計             | 20,075,310   | 46,854  | 20,122,164  | —   | 352,415         | 287,448       | 352,229 | —      |   |
|      | 県<br>計             | 386,269,907  | 363,316 | 386,633,223 | —   | 334,274         | 194,079       | 334,047 | —      |   |

(注) 「国民健康保険事業状況報告書」による。



第38表 市町別徴収率の推移

(単位：%)

| 市町番号 | 区 分<br>市 町 名   | 29年度         |              |      | 30年度         |              |      | R1年度         |              |      |
|------|----------------|--------------|--------------|------|--------------|--------------|------|--------------|--------------|------|
|      |                | 現 年<br>課 税 分 | 滞 納<br>繰 越 分 | 計    | 現 年<br>課 税 分 | 滞 納<br>繰 越 分 | 計    | 現 年<br>課 税 分 | 滞 納<br>繰 越 分 | 計    |
| 1    | 神戸市            | 93.0         | 18.1         | 82.1 | 93.7         | 19.3         | 83.3 | 93.1         | 21.9         | 83.9 |
| 2    | 姫路市            | 94.3         | 29.6         | 86.6 | 94.6         | 27.3         | 86.3 | 94.6         | 27.4         | 87.2 |
| 3    | 尼崎市            | 92.3         | 12.4         | 68.5 | 93.3         | 20.9         | 76.7 | 94.1         | 23.4         | 79.9 |
| 4    | 明石市            | 94.4         | 36.6         | 87.4 | 94.2         | 29.1         | 86.7 | 94.1         | 36.6         | 88.0 |
| 5    | 西宮市            | 94.2         | 20.8         | 78.4 | 94.6         | 21.9         | 80.7 | 94.9         | 20.4         | 81.7 |
| 6    | 洲本市            | 94.0         | 14.8         | 71.2 | 94.7         | 17.7         | 71.6 | 95.9         | 17.5         | 72.8 |
| 7    | 芦屋市            | 94.7         | 28.7         | 84.1 | 95.1         | 30.9         | 85.3 | 94.4         | 28.7         | 84.9 |
| 8    | 伊丹市            | 93.0         | 17.9         | 69.7 | 94.2         | 21.3         | 75.6 | 94.7         | 19.3         | 77.9 |
| 9    | 相生市            | 94.9         | 14.4         | 79.7 | 95.1         | 14.8         | 80.7 | 94.2         | 15.6         | 81.4 |
| 10   | 豊岡市            | 94.1         | 19.5         | 77.4 | 94.5         | 22.2         | 77.1 | 94.7         | 21.0         | 78.0 |
| 11   | 加古川市           | 95.2         | 23.4         | 80.2 | 95.5         | 26.6         | 83.1 | 95.0         | 26.3         | 84.7 |
| 12   | 赤穂市            | 93.7         | 16.3         | 71.1 | 94.1         | 14.0         | 71.8 | 94.1         | 14.6         | 72.8 |
| 13   | 西脇市            | 95.0         | 12.9         | 69.7 | 94.7         | 14.6         | 69.9 | 94.2         | 14.9         | 71.1 |
| 14   | 宝塚市            | 91.4         | 15.8         | 66.5 | 92.6         | 18.5         | 68.1 | 93.5         | 22.0         | 70.6 |
| 15   | 三木市            | 94.4         | 18.1         | 75.2 | 94.1         | 17.2         | 77.0 | 93.4         | 16.9         | 77.1 |
| 16   | 高砂市            | 93.4         | 24.3         | 80.4 | 93.8         | 23.3         | 80.6 | 93.8         | 24.5         | 81.6 |
| 17   | 川西市            | 92.6         | 20.5         | 67.3 | 93.1         | 18.6         | 68.4 | 93.1         | 18.1         | 69.2 |
| 18   | 小野市            | 94.8         | 16.8         | 77.1 | 95.9         | 20.0         | 79.3 | 96.2         | 23.0         | 81.6 |
| 19   | 三田市            | 95.7         | 15.4         | 77.2 | 96.2         | 19.3         | 79.7 | 96.1         | 23.0         | 81.9 |
| 20   | 加西市            | 93.7         | 14.6         | 73.0 | 94.7         | 17.9         | 74.9 | 94.9         | 20.5         | 76.7 |
| 21   | 丹波篠山市          | 94.5         | 17.6         | 74.3 | 94.6         | 16.3         | 74.9 | 94.0         | 17.9         | 74.9 |
| 22   | 養父市            | 95.8         | 14.5         | 81.9 | 95.9         | 18.4         | 81.8 | 95.9         | 18.9         | 81.4 |
| 23   | 丹波市            | 95.6         | 23.2         | 83.6 | 96.1         | 21.4         | 83.6 | 96.0         | 19.1         | 83.4 |
| 24   | 南あわじ市          | 94.9         | 18.3         | 77.1 | 94.3         | 17.9         | 76.4 | 95.4         | 14.7         | 77.2 |
| 25   | 朝来市            | 93.6         | 16.6         | 78.2 | 93.7         | 20.3         | 78.4 | 93.6         | 18.8         | 77.9 |
| 26   | 淡路市            | 93.1         | 24.4         | 78.8 | 94.3         | 24.4         | 79.4 | 94.9         | 21.8         | 80.1 |
| 27   | 宍粟市            | 93.5         | 20.6         | 77.3 | 94.2         | 21.4         | 77.5 | 94.5         | 21.5         | 78.5 |
| 28   | 加東市            | 94.7         | 19.7         | 76.0 | 94.7         | 18.6         | 76.5 | 94.5         | 18.1         | 76.8 |
| 29   | たつの市           | 94.8         | 15.4         | 74.4 | 94.2         | 15.2         | 74.9 | 95.0         | 20.6         | 77.1 |
|      | 市計<br>(神戸市を除く) | 93.8         | 19.0         | 76.3 | 94.3         | 21.1         | 78.6 | 94.5         | 21.8         | 80.1 |
| 30   | 猪名川町           | 95.5         | 15.5         | 76.8 | 96.4         | 17.6         | 77.3 | 96.7         | 21.4         | 79.6 |
| 31   | 多可町            | 96.3         | 19.9         | 78.4 | 97.0         | 20.8         | 79.1 | 96.6         | 20.8         | 79.9 |
| 32   | 稲美町            | 94.1         | 19.0         | 72.2 | 94.5         | 20.0         | 74.5 | 93.9         | 20.7         | 76.1 |
| 33   | 播磨町            | 93.5         | 23.4         | 74.1 | 94.6         | 28.4         | 77.5 | 93.4         | 27.2         | 78.9 |
| 34   | 市川町            | 95.4         | 11.9         | 75.1 | 95.0         | 9.6          | 74.0 | 94.6         | 8.9          | 73.6 |
| 35   | 福崎町            | 95.4         | 16.6         | 75.4 | 95.4         | 16.2         | 78.0 | 95.2         | 19.1         | 80.3 |
| 36   | 神河町            | 94.4         | 14.0         | 75.2 | 94.1         | 10.0         | 71.9 | 96.4         | 12.7         | 74.0 |
| 37   | 太子町            | 92.3         | 19.1         | 73.4 | 92.3         | 17.2         | 72.6 | 92.7         | 17.5         | 72.5 |
| 38   | 上郡町            | 94.5         | 22.8         | 82.6 | 94.8         | 24.4         | 83.1 | 95.1         | 25.3         | 83.2 |
| 39   | 佐用町            | 96.6         | 18.9         | 83.1 | 96.1         | 22.7         | 84.0 | 97.4         | 24.2         | 85.5 |
| 40   | 香美町            | 97.4         | 17.4         | 84.4 | 97.8         | 21.1         | 86.6 | 98.0         | 17.1         | 87.5 |
| 41   | 新温泉町           | 94.9         | 10.1         | 74.4 | 94.0         | 8.0          | 71.1 | 95.6         | 9.3          | 70.9 |
|      | 町計             | 94.8         | 18.2         | 76.3 | 95.1         | 18.9         | 77.1 | 95.1         | 19.3         | 78.2 |
|      | 県計             | 93.6         | 18.8         | 77.7 | 94.2         | 20.6         | 79.7 | 94.1         | 21.7         | 81.0 |

(注) 「決算統計(第6表)」による。